

MEDICINA INTERNAZIONALE DEI CAPELLI

Catalogo di trapianto di capelli ed estetica medica



INTERNATIONAL HAIR MEDICAL

www.internationalhairmedical.com

Since 2020

*Forniamo un servizio rapido e affidabile con la
nostra ampia rete di assistenza in tutto il
mondo*

Telefono GSM; (+90) 539 662 8924 / (+90) 533 894

8843 Posta; info@internationalhairmedical.com

ihm@internationalhairmedical.com

Indirizzo Web; www.internationalhairmedical.com

Indirizzo; Beylikdüzü / Istanbul. Pz.34528





Medicina internazionale dei capelli

LA NOSTRA AZIENDA

Come International Hair Medical Health Group, con il nostro staff professionale, forniamo ai nostri stimati clienti molti prodotti medici, in particolare trapianto di capelli e dermocosmetici, con prezzi di qualità, rapidi e convenienti.

Mirare a specializzarsi nelle vendite, nel marketing e nell'assistenza tecnica, nel mercato in cui è presente;

È riuscita a diventare l'azienda preferita grazie alla sua affidabilità, esperienza, livello di conoscenza tecnica e servizi post-vendita.

CERTIFICATO CE / CERTIFICATO CE / BREVETTO MARCHIO -ISO - CERTIFICATI DI CONFORMITÀ TSE SONO DISPONIBILI CERTIFICATO CE / CERTIFICATO CE / BREVETTO MARCHIO -ISO - CERTIFICATI DI CONFORMITÀ TSE

La nostra istituzione; È autorizzata e approvata per la produzione e la vendita di materiali per il trapianto di capelli e prodotti medico-estetici.

La nostra istituzione e i nostri dipendenti dispongono di certificati di autorizzazione alla vendita e allo stabilimento.

Tutti i prodotti che vendiamo sono registrati UTS.

Con i documenti pertinenti e le notifiche necessarie, la nostra istituzione lavora in collaborazione con il sistema di tracciabilità dei prodotti e le pertinenti linee guida del Ministero della Salute in termini di salute pubblica e sicurezza dei prodotti.

Ogni prodotto acquistato da International Hair Medical Health Group viene controllato di qualità, vengono ottenuti i documenti di approvazione e autorizzazione, vengono effettuate le notifiche necessarie e quindi offerto a voi, nostri stimati utenti, per il loro divertimento e utilizzo.

Il 100% degli strumenti medico-chirurgici che utilizziamo sono prodotti in acciaio medicale. La sua accuratezza è confermata dai nostri documenti allegati.

LA NOSTRA VISIONE

Sviluppando prodotti di qualità, innovativi e diversi per la SALUTE, che è la parte interessata più importante per tutti noi, offriamo un approccio di servizio all'ambiente e alla società, in particolare a voi, i nostri stimati utenti, senza confini.

LA NOSTRA MISSIONE

Il nostro obiettivo è continuare il nostro lavoro come azienda più affidabile al mondo, seguendo costantemente le innovazioni e la tecnologia del settore nel campo del trapianto di capelli e dell'estetica medica, offrendo alla nostra soluzione prodotti orientati all'utente, rispettosi dell'ambiente e della massima qualità. clienti orientati.



Registration Certificate

ZERTİFİKAT - İEİS - CERTIFICADO - CERTIFICAT - SERTİFİKA

Bu sertifika aşağıdaki kuruluşa
This certificate has been awarded to the company

SATÜRN KOZMETİK MEDİKAL İÇ VE DIŞ TİC. LTD. ŞTİ.
GÖKEVLER MAH. 550. SK. SENBEN SİT. 2/D BLK. NO:44
ESENİYURTI/ İSTANBUL

Uygulanmakta olan yönetim sisteminin
To certify that the implemented management system complies with

ISO 13485:2016

Standardına uygunluğunu belgelemek amacıyla ile aşağıdaki kapsamda verilmiştir.
For the activities described below

**HER TÜRLÜ MEDİKAL VE KOZMETİK ÜRÜNLERİN
ÜRETİMİ VE SATIŞI
PRODUCTION AND SALES OF ALL KINDS OF MEDICAL AND
COSMETICS PRODUCTS**

Bu belge, firma ISO 13485:2016 Medikal Kalite Yönetim Sistemi Standartına göre verilmiştir ve
AQC yetkili sorumlularına bağlıdır ayrıca geçerlidir.
(This certificate is valid as long as it fulfills the requirement of the standard ISO 13485:2016 and
it bears the responsibility for AQC.)

Sertifika No (Certificate No): 014520

İlk Belgelendirme Tarihi (First Registration Date): 30.10.2023 Belge Tarihi (Expiry Date) : 30.10.2024
Sertifika Tarihi (Certificate Date) : 30.10.2023 Belge Periyodu (Period of Registration) 1 yıl (years)



Genel Müdür
Executive Manager

Please verify the validity of this certificate from the web site of www.aqc.com.tr. Bu belgeyi doğrulamak için lütfen aşağıdaki adresi ziyaret ediniz.



INTERNATIONAL HAIR MEDICAL
www.internationalhairmedical.com

Since 2020



Registration Certificate

ZERTİFİKAT - İEİS - CERTIFICADO - CERTIFICAT - SERTİFİKA

Bu sertifika aşağıdaki kuruluşa
This certificate has been awarded to the company

SATÜRN KOZMETİK MEDİKAL İÇ VE DIŞ TİC. LTD. ŞTİ.
GÖKEVLER MAH. 550. SK. SENBEN SİT. 2/D BLK. NO:44
ESENİYURTI/ İSTANBUL

Uygulanmakta olan yönetim sisteminin
To certify that the implemented management system complies with

ISO 9001:2015

Standardına uygunluğunu belgelemek amacıyla ile aşağıdaki kapsamda verilmiştir.
For the activities described below

**HER TÜRLÜ MEDİKAL VE KOZMETİK ÜRÜNLERİN
ÜRETİMİ VE SATIŞI
PRODUCTION AND SALES OF ALL KINDS OF MEDICAL AND
COSMETICS PRODUCTS**

Bu belge, firma ISO 9001:2015 standardına göre verilmiştir ayrıca geçerlidir.
(This certificate is valid as long as it fulfills the requirement of the standard ISO 9001:2015 and
it bears the responsibility for AQC.)

Sertifika No (Certificate No): 014521

İlk Belgelendirme Tarihi (First Registration Date): 30.10.2023 Belge Tarihi (Expiry Date) : 30.10.2024
Sertifika Tarihi (Certificate Date) : 30.10.2023 Belge Periyodu (Period of Registration) 1 yıl (years)



Genel Müdür
Executive Manager

Please verify the validity of this certificate from the web site of www.aqc.com.tr. Bu belgeyi doğrulamak için lütfen aşağıdaki adresi ziyaret ediniz.



Registration Certificate

ZERTİFİKAT - İEİS - CERTIFICADO - CERTIFICAT - SERTİFİKA

ATTESTATIONS OF CONFORMITY
certifies that the company



SATÜRN KOZMETİK MEDİKAL İÇ VE DIŞ TİC. LTD. ŞTİ.
GÖKEVLER MAH. 550. SK. SENBEN SİT. 2/D BLK. NO:44
ESENİYURTI/ İSTANBUL

has been verified and recognized as
manufacturer of

**800watt Hair Transplantation Training Set, Graft Shocking Laser Set,
Hair Line Laser, Needle Free Anesthesia Device, Fox Punch Retractor or Straight,
Implantation Forceps, Extraction Forceps, Graft Impactor Pen, Fox Micro Motor,
Hair Analyzer Camera Microscope, Slide Handle, Hair Blade, Hair Transplantation
Chair, Loop Sizer, Sterilizer Forceps, Scissor, Hair Drip Box Set, Operation
Led Lamp, Hair Transplant Dressing Cream Set, Graft Tissue Transfer Barum**

according to the rules of
Regulation (EU) 2017/745 of the European Parliament and
of the Council of 5 April 2017 on medical devices

Certificate-no: 014522

The range of validity and details of the inspection can be taken from our
Report no. CP-301023

CE marking can be affixed on the product after the preparation of the necessary technical
documentation and the conformity declaration as well as the production control guaranteed
by the manufacturer and the provision of the other directive fulfilled if any

First Registration Date : 30.10.2023 Expiry Date : 30.10.2024
Certificate Date : 30.10.2023 Period of Registration : 3 years



Executive Manager

Please verify the validity of this certificate from the web site of www.aqc.com.tr. Bu belgeyi doğrulamak için lütfen aşağıdaki adresi ziyaret ediniz.



Registration Certificate

ZERTİFİKAT - İEİS - CERTIFICADO - CERTIFICAT - SERTİFİKA

Bu sertifika aşağıdaki kuruluşa
This certificate has been awarded to the company

SATÜRN KOZMETİK MEDİKAL İÇ VE DIŞ TİC. LTD. ŞTİ.
GÖKEVLER MAH. 550. SK. SENBEN SİT. 2/D BLK. NO:44
ESENİYURTI/ İSTANBUL

Uygulanmakta olan yönetim sisteminin
To certify that the implemented management system complies with

ISO 45001:2018

Standardına uygunluğunu belgelemek amacıyla ile aşağıdaki kapsamda verilmiştir.
For the activities described below

**HER TÜRLÜ MEDİKAL VE KOZMETİK ÜRÜNLERİN
ÜRETİMİ VE SATIŞI
PRODUCTION AND SALES OF ALL KINDS OF MEDICAL AND
COSMETICS PRODUCTS**

Bu belge, firma ISO 45001:2018 standardına göre verilmiştir ayrıca geçerlidir.
(This certificate is valid as long as it fulfills the requirement of the standard ISO 45001:2018 and
it bears the responsibility for AQC.)

Sertifika No (Certificate No): 014518

İlk Belgelendirme Tarihi (First Registration Date): 30.10.2023 Belge Tarihi (Expiry Date) : 30.10.2024
Sertifika Tarihi (Certificate Date) : 30.10.2023 Belge Periyodu (Period of Registration) 1 yıl (years)



Genel Müdür
Executive Manager

Please verify the validity of this certificate from the web site of www.aqc.com.tr. Bu belgeyi doğrulamak için lütfen aşağıdaki adresi ziyaret ediniz.



Registration Certificate

ZERTİFİKAT - İEİS - CERTIFICADO - CERTIFICAT - SERTİFİKA

Bu sertifika aşağıdaki kuruluşa
This certificate has been awarded to the company

SATÜRN KOZMETİK MEDİKAL İÇ VE DIŞ TİC. LTD. ŞTİ.
GÖKEVLER MAH. 550. SK. SENBEN SİT. 2/D BLK. NO:44
ESENİYURTI/ İSTANBUL

Uygulanmakta olan Çevre yönetim sisteminin
To certify that the implemented management system complies with

ISO 14001:2015

Standardına uygunluğunu belgelemek amacıyla ile aşağıdaki kapsamda verilmiştir.
For the activities described below

**HER TÜRLÜ MEDİKAL VE KOZMETİK ÜRÜNLERİN
ÜRETİMİ VE SATIŞI
PRODUCTION AND SALES OF ALL KINDS OF MEDICAL AND
COSMETICS PRODUCTS**

Bu belge, firma ISO 14001:2015 standardına göre verilmiştir ayrıca geçerlidir.
(This certificate is valid as long as it fulfills the requirement of the standard ISO 14001:2015 and
it bears the responsibility for AQC.)

Sertifika No (Certificate No): 014519

İlk Belgelendirme Tarihi (First Registration Date): 30.10.2023 Belge Tarihi (Expiry Date) : 30.10.2024
Sertifika Tarihi (Certificate Date) : 30.10.2023 Belge Periyodu (Period of Registration) 1 yıl (years)



Genel Müdür
Executive Manager

Please verify the validity of this certificate from the web site of www.aqc.com.tr. Bu belgeyi doğrulamak için lütfen aşağıdaki adresi ziyaret ediniz.





Medicina internazionale dei capelli

(AB) 2017/745 UYGUNLUK BEYANI(EK-IV)
(EU) 2017/745 DECLARATION
OF CONFORMITY(ANNEX-IV)

ÜRETİCİ ADI / SATIRN KÖZMETİK MEDİKAL İÇ VE DIŞ TİC. LTD. ŞTİ.

MANUFACTURER NAME : SATIRN KÖZMETİK MEDİKAL İÇ VE DIŞ TİC. LTD. ŞTİ.

ADRES / ADDRESS : GÖKEVLER MAH. 550. SK. SENBEN SİT. 2/D BLK. NO:44 ESENYURT/ İSTANBUL

TİBBİ ÇHAZIN ADI / DEVICE NAME : HAIR BLADE

ÜRÜN SINIFI / (EK 8 Karar 1'e göre) / PRODUCT CLASS : CLASS I (according to rule 1 Annex VIII)

GMDN KODU / GMDN CODE : 12235

TEMEL ÜDÜ-DE / BASIC ÜDÜ-DE : EK II + EK III

UYGUNLUK DEĞ. YOLU / CONFORMITY ROUTE : ANNEX II + ANNEX III

Standartlar / Standards: EN ISO 14971:2019, EN 11135-1:2014, TS EN ISO 15223-1:2021, CE EN ISO 15223-1:2021, EN ISO 14155:2020

TARİH YERİ / DATE PLACE, DATE OF ISSUE : İSTANBUL, 30.10.2023 GENEL MÜDÜR

(AB) 2017/745 UYGUNLUK BEYANI(EK-IV)
(EU) 2017/745 DECLARATION
OF CONFORMITY(ANNEX-IV)

ÜRETİCİ ADI / SATIRN KÖZMETİK MEDİKAL İÇ VE DIŞ TİC. LTD. ŞTİ.

MANUFACTURER NAME : SATIRN KÖZMETİK MEDİKAL İÇ VE DIŞ TİC. LTD. ŞTİ.

ADRES / ADDRESS : GÖKEVLER MAH. 550. SK. SENBEN SİT. 2/D BLK. NO:44 ESENYURT/ İSTANBUL

TİBBİ ÇHAZIN ADI / DEVICE NAME : GRAFT SHEDDING LASER SET

ÜRÜN SINIFI / (EK 8 Karar 1'e göre) / PRODUCT CLASS : CLASS I (according to rule 1 Annex VIII)

GMDN KODU / GMDN CODE : 34850

TEMEL ÜDÜ-DE / BASIC ÜDÜ-DE : EK II + EK III

UYGUNLUK DEĞ. YOLU / CONFORMITY ROUTE : ANNEX II + ANNEX III

Standartlar / Standards: EN ISO 14971:2019, EN 11135-1:2014, TS EN ISO 15223-1:2021, CE EN ISO 15223-1:2021, EN ISO 14155:2020

TARİH YERİ / DATE PLACE, DATE OF ISSUE : İSTANBUL, 30.10.2023 GENEL MÜDÜR

(AB) 2017/745 UYGUNLUK BEYANI(EK-IV)
(EU) 2017/745 DECLARATION
OF CONFORMITY(ANNEX-IV)

ÜRETİCİ ADI / SATIRN KÖZMETİK MEDİKAL İÇ VE DIŞ TİC. LTD. ŞTİ.

MANUFACTURER NAME : SATIRN KÖZMETİK MEDİKAL İÇ VE DIŞ TİC. LTD. ŞTİ.

ADRES / ADDRESS : GÖKEVLER MAH. 550. SK. SENBEN SİT. 2/D BLK. NO:44 ESENYURT/ İSTANBUL

TİBBİ ÇHAZIN ADI / DEVICE NAME : DHE DYEPLANTER PEN

ÜRÜN SINIFI / (EK 8 Karar 1'e göre) / PRODUCT CLASS : CLASS I (according to rule 1 Annex VIII)

GMDN KODU / GMDN CODE : 35220

TEMEL ÜDÜ-DE / BASIC ÜDÜ-DE : EK II + EK III

UYGUNLUK DEĞ. YOLU / CONFORMITY ROUTE : ANNEX II + ANNEX III

Standartlar / Standards: EN ISO 14971:2019, EN 11135-1:2014, TS EN ISO 15223-1:2021, CE EN ISO 15223-1:2021, EN ISO 14155:2020

TARİH YERİ / DATE PLACE, DATE OF ISSUE : İSTANBUL, 30.10.2023 GENEL MÜDÜR

(AB) 2017/745 UYGUNLUK BEYANI(EK-IV)
(EU) 2017/745 DECLARATION
OF CONFORMITY(ANNEX-IV)

ÜRETİCİ ADI / SATIRN KÖZMETİK MEDİKAL İÇ VE DIŞ TİC. LTD. ŞTİ.

MANUFACTURER NAME : SATIRN KÖZMETİK MEDİKAL İÇ VE DIŞ TİC. LTD. ŞTİ.

ADRES / ADDRESS : GÖKEVLER MAH. 550. SK. SENBEN SİT. 2/D BLK. NO:44 ESENYURT/ İSTANBUL

TİBBİ ÇHAZIN ADI / DEVICE NAME : FUE PUNCH(SERRATED OR STRAIGHT)

ÜRÜN SINIFI / (EK 8 Karar 1'e göre) / PRODUCT CLASS : CLASS I (according to rule 1 Annex VIII)

GMDN KODU / GMDN CODE : 35289

TEMEL ÜDÜ-DE / BASIC ÜDÜ-DE : EK II + EK III

UYGUNLUK DEĞ. YOLU / CONFORMITY ROUTE : ANNEX II + ANNEX III

Standartlar / Standards: EN ISO 14971:2019, EN 11135-1:2014, TS EN ISO 15223-1:2021, CE EN ISO 15223-1:2021, EN ISO 14155:2020

TARİH YERİ / DATE PLACE, DATE OF ISSUE : İSTANBUL, 30.10.2023 GENEL MÜDÜR

(AB) 2017/745 UYGUNLUK BEYANI(EK-IV)
(EU) 2017/745 DECLARATION
OF CONFORMITY(ANNEX-IV)

ÜRETİCİ ADI / SATIRN KÖZMETİK MEDİKAL İÇ VE DIŞ TİC. LTD. ŞTİ.

MANUFACTURER NAME : SATIRN KÖZMETİK MEDİKAL İÇ VE DIŞ TİC. LTD. ŞTİ.

ADRES / ADDRESS : GÖKEVLER MAH. 550. SK. SENBEN SİT. 2/D BLK. NO:44 ESENYURT/ İSTANBUL

TİBBİ ÇHAZIN ADI / DEVICE NAME : HAIR TRANSPLANTATION CHAIR

ÜRÜN SINIFI / (EK 8 Karar 1'e göre) / PRODUCT CLASS : CLASS I (according to rule 1 Annex VIII)

GMDN KODU / GMDN CODE : 38447

TEMEL ÜDÜ-DE / BASIC ÜDÜ-DE : EK II + EK III

UYGUNLUK DEĞ. YOLU / CONFORMITY ROUTE : ANNEX II + ANNEX III

Standartlar / Standards: EN ISO 14971:2019, EN 11135-1:2014, TS EN ISO 15223-1:2021, CE EN ISO 15223-1:2021, EN ISO 14155:2020

TARİH YERİ / DATE PLACE, DATE OF ISSUE : İSTANBUL, 30.10.2023 GENEL MÜDÜR

(AB) 2017/745 UYGUNLUK BEYANI(EK-IV)
(EU) 2017/745 DECLARATION
OF CONFORMITY(ANNEX-IV)

ÜRETİCİ ADI / SATIRN KÖZMETİK MEDİKAL İÇ VE DIŞ TİC. LTD. ŞTİ.

MANUFACTURER NAME : SATIRN KÖZMETİK MEDİKAL İÇ VE DIŞ TİC. LTD. ŞTİ.

ADRES / ADDRESS : GÖKEVLER MAH. 550. SK. SENBEN SİT. 2/D BLK. NO:44 ESENYURT/ İSTANBUL

TİBBİ ÇHAZIN ADI / DEVICE NAME : LOOP EYES

ÜRÜN SINIFI / (EK 8 Karar 1'e göre) / PRODUCT CLASS : CLASS I (according to rule 1 Annex VIII)

GMDN KODU / GMDN CODE : 35220

TEMEL ÜDÜ-DE / BASIC ÜDÜ-DE : EK II + EK III

UYGUNLUK DEĞ. YOLU / CONFORMITY ROUTE : ANNEX II + ANNEX III

Standartlar / Standards: EN ISO 14971:2019, EN 11135-1:2014, TS EN ISO 15223-1:2021, CE EN ISO 15223-1:2021, EN ISO 14155:2020

TARİH YERİ / DATE PLACE, DATE OF ISSUE : İSTANBUL, 30.10.2023 GENEL MÜDÜR

(AB) 2017/745 UYGUNLUK BEYANI(EK-IV)
(EU) 2017/745 DECLARATION
OF CONFORMITY(ANNEX-IV)

ÜRETİCİ ADI / SATIRN KÖZMETİK MEDİKAL İÇ VE DIŞ TİC. LTD. ŞTİ.

MANUFACTURER NAME : SATIRN KÖZMETİK MEDİKAL İÇ VE DIŞ TİC. LTD. ŞTİ.

ADRES / ADDRESS : GÖKEVLER MAH. 550. SK. SENBEN SİT. 2/D BLK. NO:44 ESENYURT/ İSTANBUL

TİBBİ ÇHAZIN ADI / DEVICE NAME : FUE MICRO MOTOR

ÜRÜN SINIFI / (EK 8 Karar 1'e göre) / PRODUCT CLASS : CLASS I (according to rule 1 Annex VIII)

GMDN KODU / GMDN CODE : 43915

TEMEL ÜDÜ-DE / BASIC ÜDÜ-DE : EK II + EK III

UYGUNLUK DEĞ. YOLU / CONFORMITY ROUTE : ANNEX II + ANNEX III

Standartlar / Standards: EN ISO 14971:2019, EN 11135-1:2014, TS EN ISO 15223-1:2021, CE EN ISO 15223-1:2021, EN ISO 14155:2020

TARİH YERİ / DATE PLACE, DATE OF ISSUE : İSTANBUL, 30.10.2023 GENEL MÜDÜR

(AB) 2017/745 UYGUNLUK BEYANI(EK-IV)
(EU) 2017/745 DECLARATION
OF CONFORMITY(ANNEX-IV)

ÜRETİCİ ADI / SATIRN KÖZMETİK MEDİKAL İÇ VE DIŞ TİC. LTD. ŞTİ.

MANUFACTURER NAME : SATIRN KÖZMETİK MEDİKAL İÇ VE DIŞ TİC. LTD. ŞTİ.

ADRES / ADDRESS : GÖKEVLER MAH. 550. SK. SENBEN SİT. 2/D BLK. NO:44 ESENYURT/ İSTANBUL

TİBBİ ÇHAZIN ADI / DEVICE NAME : EXTRACTION FORCEPS

ÜRÜN SINIFI / (EK 8 Karar 1'e göre) / PRODUCT CLASS : CLASS I (according to rule 1 Annex VIII)

GMDN KODU / GMDN CODE : 35798

TEMEL ÜDÜ-DE / BASIC ÜDÜ-DE : EK II + EK III

UYGUNLUK DEĞ. YOLU / CONFORMITY ROUTE : ANNEX II + ANNEX III

Standartlar / Standards: EN ISO 14971:2019, EN 11135-1:2014, TS EN ISO 15223-1:2021, CE EN ISO 15223-1:2021, EN ISO 14155:2020

TARİH YERİ / DATE PLACE, DATE OF ISSUE : İSTANBUL, 30.10.2023 GENEL MÜDÜR

(AB) 2017/745 UYGUNLUK BEYANI(EK-IV)
(EU) 2017/745 DECLARATION
OF CONFORMITY(ANNEX-IV)

ÜRETİCİ ADI / SATIRN KÖZMETİK MEDİKAL İÇ VE DIŞ TİC. LTD. ŞTİ.

MANUFACTURER NAME : SATIRN KÖZMETİK MEDİKAL İÇ VE DIŞ TİC. LTD. ŞTİ.

ADRES / ADDRESS : GÖKEVLER MAH. 550. SK. SENBEN SİT. 2/D BLK. NO:44 ESENYURT/ İSTANBUL

TİBBİ ÇHAZIN ADI / DEVICE NAME : HAIR ANALYSER CAMERA MICROSCOP

ÜRÜN SINIFI / (EK 8 Karar 1'e göre) / PRODUCT CLASS : CLASS I (according to rule 1 Annex VIII)

GMDN KODU / GMDN CODE : 35798

TEMEL ÜDÜ-DE / BASIC ÜDÜ-DE : EK II + EK III

UYGUNLUK DEĞ. YOLU / CONFORMITY ROUTE : ANNEX II + ANNEX III

Standartlar / Standards: EN ISO 14971:2019, EN 11135-1:2014, TS EN ISO 15223-1:2021, CE EN ISO 15223-1:2021, EN ISO 14155:2020

TARİH YERİ / DATE PLACE, DATE OF ISSUE : İSTANBUL, 30.10.2023 GENEL MÜDÜR



ERA PUNZONE MOTORIZE

Punzone motorizzato con fue dritta



- Viene utilizzato acciaio tedesco di prima classe.
- Disponibili diverse misure di diametro e lunghezza.
- Registrato presso UBB, Approvato dal Ministero della Salute
- Offre interventi chirurgici mini-invasivi
- La struttura della punta appositamente affilata fornisce la sensibilità minima nei tessuti
- Assicura un'operazione dell'innesto indolore e indoloso e non dannoso.



ÖLÇÜ	2,5 mm	3 mm	3,5 mm	4 mm	5 mm
6	D625	D63	D635	D64	D65
0.6-5	D6525	D653	D6535	D654	D655
0.7	D725	D73	D735	D74	D75
0.7,5	D7525	D753	D7535	D754	D755
0.8	D825	D83	D835	D84	D85
0.8,5	D8525	D853	D8535	D854	D855
0.9	D925	D93	D935	D94	D95
0.9,5	D9525	D953	D9535	D954	D955
1	D125	D13	D135	D14	D15
1,1	D1125	D113	D1135	D114	D115
1,2	D1225	D123	D1235	D124	D125
1,3	D1325	D133	D1335	D134	D135





SEGHETTATO / STELLA Fue Motorize Punch



- Viene utilizzato acciaio tedesco di prima classe.
- Disponibili in 6 modelli seghettati e 8 modelli seghettati
- Disponibili dentellatura fogliare e dentellatura sega
- Disponibili diverse misure di diametro e lunghezza.
- Registrato presso UBB, Approvato dal Ministero della Salute
- Offre interventi chirurgici mini-invasivi
- La struttura delle affilate fornisce



ÖLÇÜ	2,5 mm	3 mm	3,5 mm	4 mm	5 mm
6	T625	T63	T635	T64	T65
0.6-5	T6525	T653	T6535	T654	T655
0.7	T725	T73	D735	T74	T75
0.7,5	T7525	T753	T7535	T754	T755
0.8	T825	T83	T835	T84	T85
0.8,5	T8525	T853	T8535	T854	T855
0.9	T925	T93	T935	T94	T95
0.9,5	T9525	T953	T9535	T954	T955
1	T125	T13	T135	T14	T15
1,1	T1125	T113	T1135	T114	T115
1,2	T1225	T123	T1235	T124	T125
1,3	T1325	T133	T1335	T134	T135

...ra una facile rimozione dei follicoli
...neste nel modo più delicato e non
...so.





Fue Punch XS (Extra-Safe) Motorizzato



- Viene utilizzato acciaio tedesco di prima classe.
- È un modello con la punta piegata più verso l'esterno.
- Disponibili diverse misure di diametro e lunghezza.
- Registrato presso UBB, Approvato dal Ministero della Salute
- Offre interventi chirurgici mini-invasivi
- La struttura della punta appositamente affilata fornisce la sensibilità minima nei tessuti
- Assicura una facile rimozione dei follicoli dell'innesto nel modo più delicato e non dannoso.

ÖLÇÜ	2,5 mm	3 mm	3,5 mm	4 mm	5 mm
6	XS625	XS63	XS635	XS64	XS65
0.6-5	XS6525	XS653	XS6535	XS654	XS655
0.7	XS725	XS73	XS735	XS74	XS75
0.7,5	XS7525	XS753	XS7535	XS754	XS755
0.8	XS825	XS83	XS835	XS84	XS85
0.8,5	XS8525	XS853	XS8535	XS854	XS855
0.9	XS925	XS93	XS935	XS94	XS95
0.9,5	XS9525	XS953	XS9535	XS954	XS955
1	XS125	XS13	XS135	XS14	XS15
1,1	XS1125	XS113	XS1135	XS114	XS115
1,2	XS1225	XS123	XS1235	XS124	XS125
1,3	XS1325	XS133	XS1335	XS134	XS135

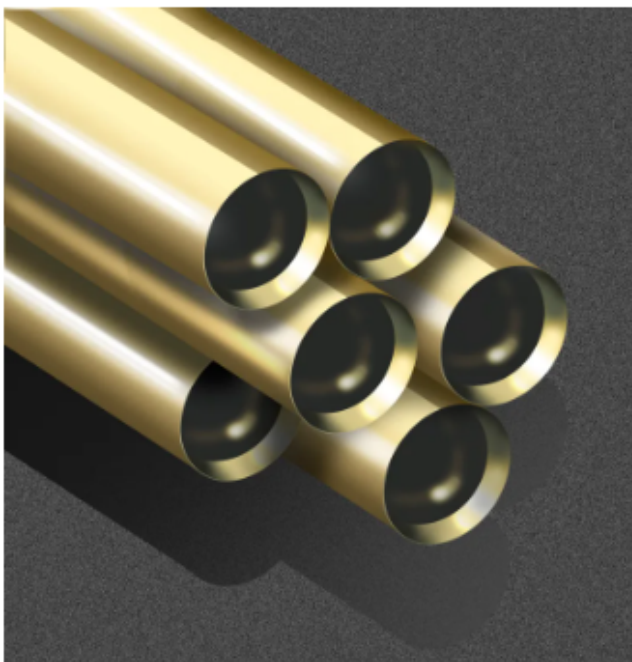
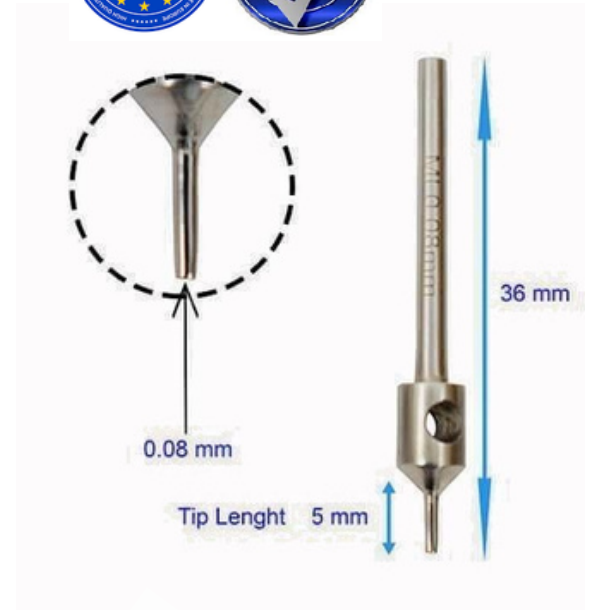



Fue Punch Motorizzato per Capelli Lunghi



- Viene utilizzato acciaio tedesco di prima classe.
- La punta è appositamente realizzata con scanalature per evitare che i capelli lunghi si rompano.
- Disponibili diverse misure di diametro e lunghezza.
- Registrato presso UBB, Approvato dal Ministero della Salute
- Offre interventi chirurgici mini-invasivi
- La struttura della punta appositamente affilata fornisce la sensibilità minima nei

ÖLÇÜ	2,5 mm	3 mm	3,5 mm	4 mm	5 mm
6	US625	US63	US635	US64	US65
0.6-5	US6525	US653	US6535	US654	US655
0.7	US725	US73	US735	US74	US75
0.7,5	US7525	US753	US7535	US754	US755
0.8	US825	US83	US835	US84	US85
0.8,5	US8525	US853	US8535	US854	US855
0.9	US925	US93	US935	US94	US95
0.9,5	US9525	US953	US9535	US954	US955
1	US125	US13	US135	US14	US15
1,1	US1125	US113	US1135	US114	US115
1,2	US1225	US123	US1235	US124	US125
1,3	US1325	US133	US1335	US134	US135

tessuti

- Assicura una facile rifezione dei follicoli dell'innesto nel modo più delicato e non dannoso.

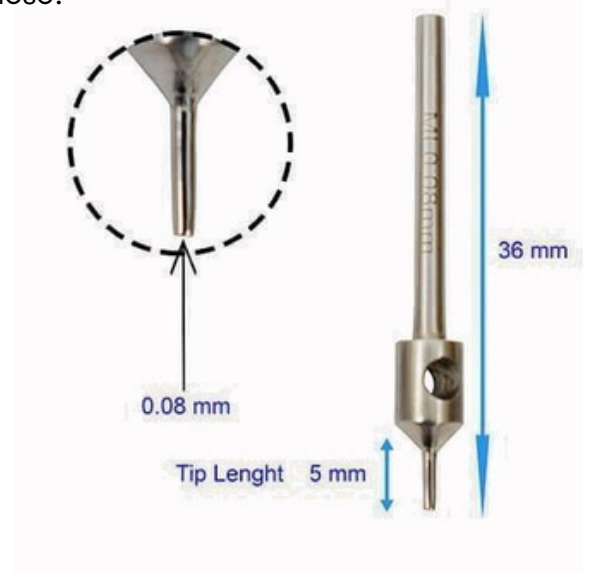

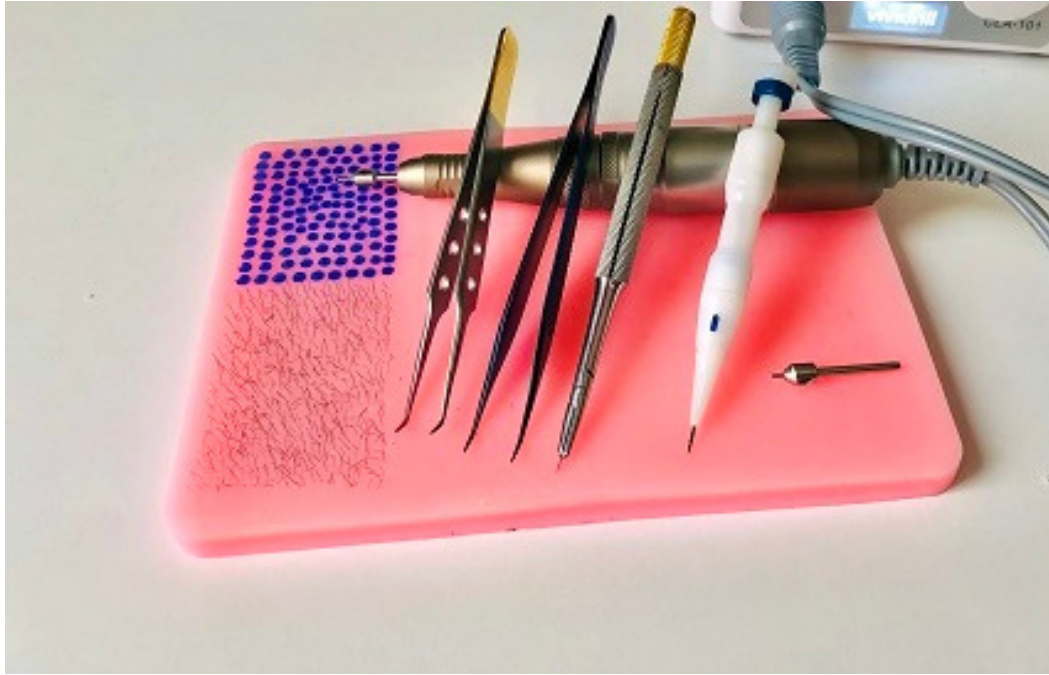

- Insieme di studio
- Il digitale era un micromotore
- Acciaio inossidabile
- Pinza per estrazione
- Pinze per impianto
- Pinza per posizionamento follicolare
- Maniglia scorrevole
- Era Punch
- Informazioni sugli impianti di penna
- piastra di Petri
- Lama tipo zaffiro sp90
- Lampada led con occhiali Loop Light
- Set professionale in silicone

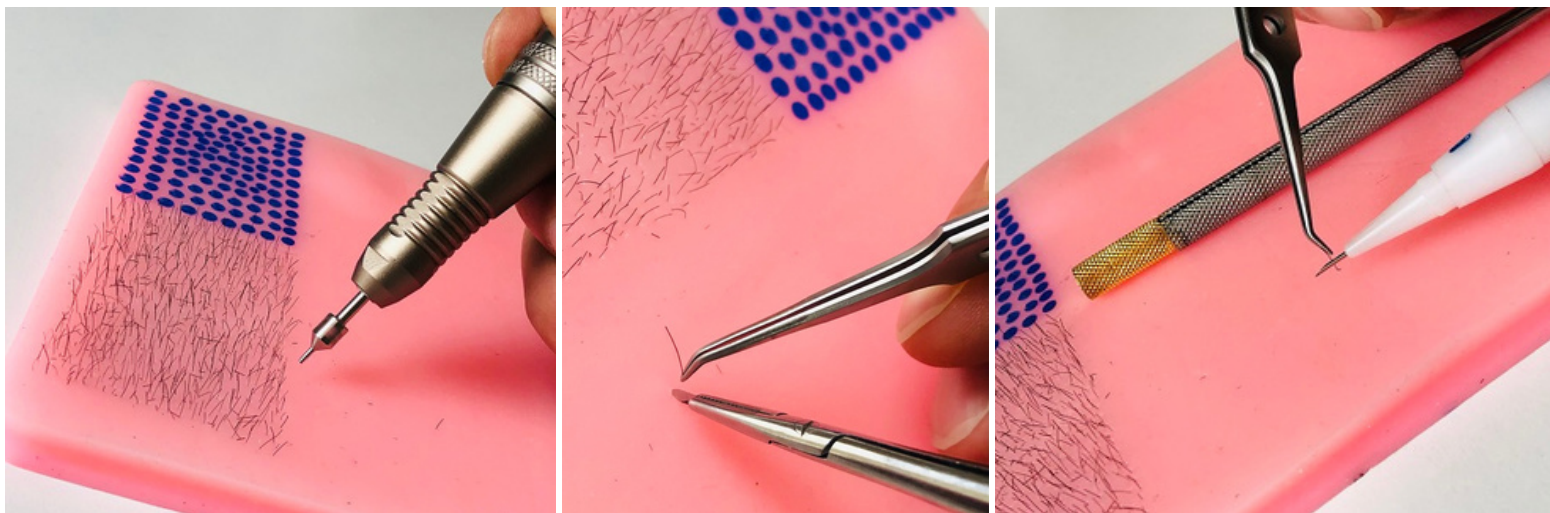

- Ci sono 500 veri capelli umani su di esso
- Puoi somministrare l'anestesia e gonfiare
- È possibile acquistare l'innesto di radice follicolare
- Puoi fare l'impianto e il trapianto
- Puoi lavorare con una matita dhi

Con questo set puoi imparare il trapianto di capelli in breve tempo e migliorare rapidamente le tue abilità da principiante.

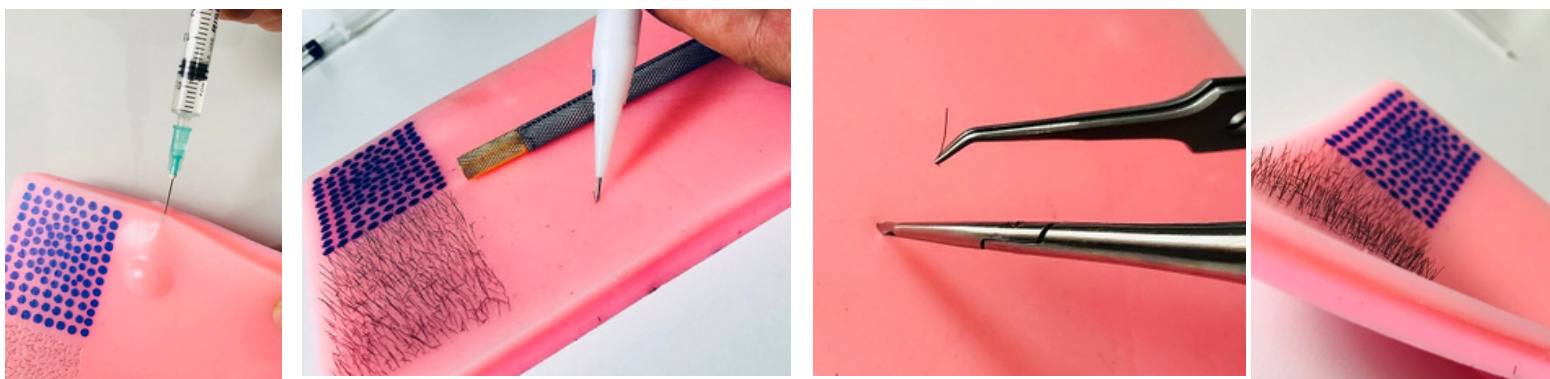



IHM INTERNATIONAL HAIR MEDICAL

P.B.M. PHOTOBIO-MODULATION SYSTEM



Laser scioccante per innesto

- Rivitalizza gli innesti di pneumatici
- Fornisce supporto agli innesti usurati durante la rimozione
- Accelera la guarigione dei tessuti e il tempo di adesione
- Massimizza il tasso di sopravvivenza dell'innesto

Package includes:

- 1* Main Machine
- 2* Pairs EMS Pads
- 1* Electrode Cord
- 1* Adapter
- 1* Manual
- 1* Box



- Item Type: Follicle Shocking Unit
- Color: White
- Material: ABS
- Plug: EU / US / AU / UK
- Input: 100-240V
- Output: 15V 800mA
- Frequency Of Sonic: 1MHz
- Weight: 205g

Blue light wavelength 400-480nm



- ☑ Anti-inflammatory effect
- ☑ Oil control of the scalp
- ☑ Relax and calm the scalp skin

Red light wavelength 620-720nm



- ☑ Promote blood circulation
- ☑ Promote collagen growth

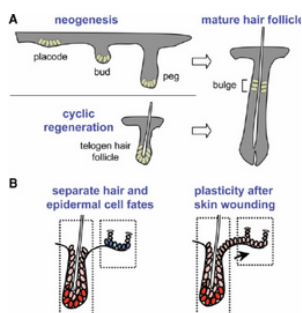
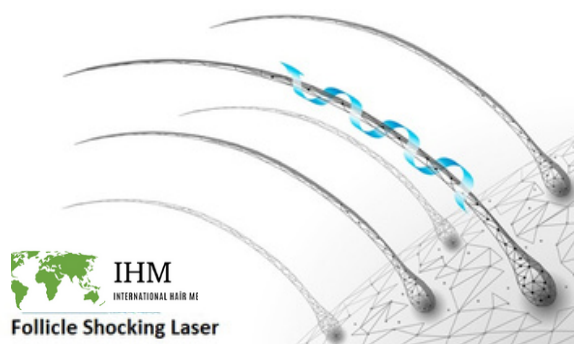
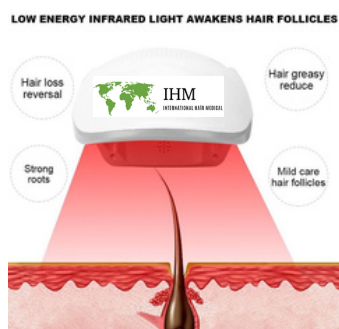



IHM 25 Doppio manipolo

1 manipolo standard
1 manipolo in metallo rotazione
destra - sinistra
35000 giri/min Compatibile con
110 - 220 w



Doppio manipolo

- Utilizzo ergonomico
- Manipolo leggero
- Manipolo silenzioso
- Manipolo di ricambio



IHM25 ROSSO

Il manipolo in metallo non perde.
Manipolo di lunga durata, facile da
usare, maneggevole, ultra silenzioso e
leggero. Ti permette di estrarre radici
di innesto più sane e non ti stanca.



IHM 25 ROSA

Doppio manipolo

1 manipolo standard
1 manipolo in metallo rotazione
destra - sinistra
35000 giri/min Compatibile con
110 - 220 w



Doppio manipolo

- Utilizzo ergonomico
- Manipolo leggero
- Manipolo silenzioso
- Manipolo di ricambio



IHM25 ROSA

Il manipolo in metallo non perde.
Manipolo di lunga durata, facile da
usare, maneggevole, ultra silenzioso e
leggero. Ti permette di estrarre radici
di innesto più sane e non ti stanca.



Maratona H37 L

manipolo standard
35000 giri/min rotazione destra
- sinistra Alimentato a carbone,
raffreddato ad aria Possibilità di
comando manuale e a pedale
Compatibile con 110 - 220 w



H 37 L

Colore: Grigio Origine: Corea
Peso: 236 Gr Raffreddamento:
Raffreddamento ad aria Sistema
a carbone

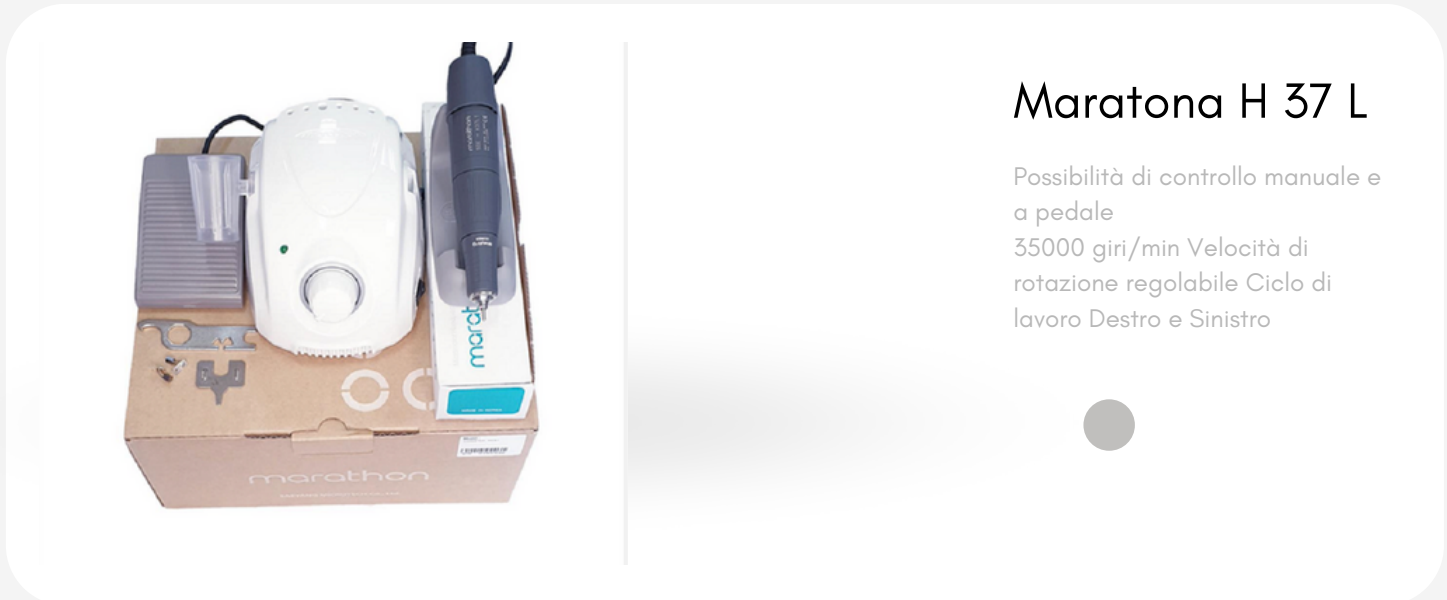

Maratona H 37 L

Possibilità di controllo manuale e
a pedale
35000 giri/min Velocità di
rotazione regolabile Ciclo di
lavoro Destro e Sinistro





Forte 210

manipolo standard
35000 giri/min rotazione destra
- sinistra Alimentato a carbone,
raffreddato ad aria Possibilità di
comando manuale e a pedale
Compatibile con 110 - 220 w



Forte 210

Colore: Bianco Origine: Corea
Peso: 236 Gr Raffreddamento:
Raffreddamento ad aria Sistema
a carbone



Forte 210

Possibilità di controllo manuale e
a pedale
35000 giri/min Velocità di
rotazione regolabile Ciclo di
lavoro Destro e Sinistro





Escort 2 Pro SH20N

Manipolo con punta in metallo
35000 giri/min rotazione destra
- sinistra Possibilità di comando
manuale e a pedale raffreddato
ad aria Compatibile con 110 -
220 w

SH 300

Colore: Bianco Origine: Corea
Peso: 190 Gr Raffreddamento:
Raffreddamento ad aria



Complete set



Campione SH20N

Possibilità di controllo manuale e
a pedale
35000 giri/min Velocità di
rotazione regolabile Ciclo di
lavoro Destro e Sinistro



IHM GRÌ

KOD: MBOX.IHM-GRÌ

Manipolo con punta in metallo
Rotazione destra-sinistra da
30000 giri/min Possibilità di
comando manuale e a pedale
raffreddato ad aria Compatibile
con 110 - 220 w



IHM GRÌ

KOD: MBOX.IHM-SYH

Manipolo con punta standard
35000 giri/min rotazione destra
- sinistra Possibilità di comando
manuale e a pedale raffreddato
ad aria Compatibile con 110 -
220 w



LUI BLU

CODICE: MBOX.IHM-MV

Manipolo con punta standard
35000 giri/min rotazione destra
- sinistra Possibilità di comando
manuale e a pedale raffreddato
ad aria Compatibile con 110 -
220 w





PARLA CON LUI

CODICE: MBOX.IHM-KRMZ

Manipolo con punta in metallo
Rotazione destra-sinistra da
30000 giri/min Possibilità di
comando manuale e a pedale
raffreddato ad aria Compatibile
con 110 - 220 w

METALLO DI FONDAZIONE

KOD: MBOX.IHM-MTL

Manipolo con punta standard
Rotazione destra-sinistra da
30000 giri/min Possibilità di
comando manuale e a pedale
raffreddato ad aria Compatibile
con 110 - 220 w



MANIPOLO BLU

CODICE: MBOX.IHM-MV-01

Manipolo con punta standard
35000 giri/min rotazione destra
- sinistra Possibilità di comando
manuale e a pedale raffreddato
ad aria Compatibile con 110 -
220 w





MBOX KORE

CODICE: MBOXK

Manipolo con punta in metallo
Rotazione destra-sinistra da
35.000 giri/min. Opzione
comando manuale e a pedale
raffreddato ad aria Sensibilità
dell'impugnatura ergonomica
Compatibile con 110 - 220 w

M SCATOLA IN METALLO PIYASEMEN

Colore: Bianco - Blu - Rosso - Nero
Origine: Corea Peso: 170 Gr
Raffreddamento: Ad aria

CODICE: MBOXM



MBOX - Corea

Possibilità di controllo manuale e
a pedale
35000 giri/min Velocità di
rotazione regolabile Ciclo di
lavoro Destro e Sinistro

BIANCO + BLU + ROSSO + NERO

CODICE: MBOX.B MBOXM MBOXK MBOXS



Micromotore Fue portatile ricaricabile

CODICE: MH20K38

Manipolo con punta in metallo 35000 giri/min Rotazione destra-sinistra Fino a 6 ore di utilizzo con una carica completa Indicatore display digitale Connessione per montaggio su cintura Compatibile con 110 - 220 w

Micromotore portatile ricaricabile

Colore: Bianco - Verde - Rosso - Nero
Origine: Corea Peso: 170 Gr
Raffreddamento: Ad aria



Micromotore portatile per fumi

CODICE: MM5RJ-01

Indicatore del display digitale 35000 giri/min Velocità di rotazione regolabile Ciclo di lavoro Destro e Sinistro





Micromotore digitale per fumi HMI

CODICE: IHM-01 D

Manipolo con punta in metallo
Indicatore display digitale con rotazione destra-sinistra 35000 giri/min
Manipolo da 190 Gr. Possibilità di controllo manuale e a pedale
Compatibile con 110 - 220 w

Micromotore digitale per fumi HMI

Colore: Bianco Origine: Corea Peso: 190 Gr Raffreddamento: Pannello digitale ad aria



Micromotore digitale per fumi HMI

Micromotore Fume Professionale





Micromotore HMI Fue Digitale S200

CODICE: IHM-01 D

Manipolo con punta in metallo
 Indicatore display digitale con rotazione destra-sinistra 35000 giri/min
 Manipolo da 190 Gr. Possibilità di controllo manuale e a pedale
 Compatibile con 110 - 220 w

Micromotore Fue Digitale HMI S200

Colore: Bianco Origine: Corea Peso: 190 Gr Raffreddamento: Pannello digitale ad aria



Hand Control Knob
 Knee Control
 Cover
 Digital RPM&Error
 Disply
 On /Off Switch

- Hand
Knee
Foot
- Fwd
Rev
- Standby
Working

Micromotore HMI Fue Digitale S200

Micromotore Fume Professionale





KOD:OSLSYN-D.01



Micromotore Chiropro Plus Ossilasyonlu Fue

Il micromotore più professionale conosciuto Chiropro Plus 50000 giri/min Rotazione destra-sinistra OSCULAZIONE: avanti-indietro di 360 gradi È ideale per ottenere radici di capelli lunghe. Le opzioni della testa sono molteplici

Micromotore Chiropro Plus Ossilasyonlu Fue

Set cavo e manipolo autoclavabile

Set professionale chirurgico



Micromotore Chiropro Plus Ossilasyonlu Fue

Offre l'opportunità di lavare l'area di lavoro con siero liquido





Marathon – Manipolo robusto e universale con ingresso 3 pin, presa tonda, compatibile con tutti i motori

35000 giri/min Rotazione destra-sinistra Modello a carbone raffreddato ad aria 260 gr

Manipolo di ricambio di dimensioni universali

Modello H 37 L



marathon



Modello H 37 L

Colore: Nero - Blu





S 30 PİYASEMEN



- Dimensions : L129 x Ø22 (mm)
- Speed : 0 - 30,000 rpm
- Max. Torque : 2.9 Ncm
- Weight : 143g
- Cord length : 1.5m

CODICE: Y.PYSMN.M-01

35000 giri/min Rotazione destra-sinistra Modello a carbone raffreddato ad aria
260 gr

S 30 PİYASEMEN



S 30 PİYASEMEN

Colore: grigio





MANIPOLO DI RICAMBIO



Punta del manipolo
autoclavabile



40000 giri/min Rotazione destra-
sinistra Modello a carbone
raffreddato ad aria
95 gr





Punta del manipolo
sterilizzata in
autoclave in metallo

Colore: ragazza



Cavo del manipolo autoclavabile

40000 giri/min Rotazione destra-sinistra Modello a carbone raffreddato ad aria 95 gr



Cavo del manipolo autoclavabile

Colore: ragazza





Mikromotor

Angidruva



MANIPOLO DI RICAMBIO



Fondazione N 30



CODICE: YP.N30

30000 Giri/min Rotazione destra-sinistra Raffreddamento ad aria
Compatibile con tutti i motori da 160 Gr+ Aspirazione universale

MANIPOLO DI RICAMBIO NBOX IHM ROSSO

KOD: YP.MBOX-NERO.KRMZ

30000 Giri/min Rotazione destra-sinistra Raffreddamento ad aria
Compatibile con tutti i motori da 160 Gr+ Aspirazione universale



NBOX IHM PEZZO DI RICAMBIO NERO

KOD: YP.MBOX-IHM.SYH

30000 Giri/min Rotazione destra-sinistra Raffreddamento ad aria
Compatibile con tutti i motori da 160 Gr+ Aspirazione universale





Pensaci

La struttura del solletico della punta della pinza per la raccolta e la rimozione dell'innesto della serie Gold può essere prodotta appositamente.

È progettato per non danneggiare i follicoli dell'innesto.



Pinza per estrazione IHM



Gold Serisi Toplama Penseti Size Tablosu

UÇ	40°	45°	50°	55°
4 mm	TP440	TP445	TP450	TP455
5 mm	TP540	TP545	TP550	TP555
6mm	TP640	TP645	TP650	TP655
7mm	TP640	TP645	TP750	TP755



Estrazione dell'oro





DHI - PENNA CHOI PER POSA/POSIZIONAMENTO DELLA PENNA

Serie Gold SERIE DHI PEN FORCET
Consente un facile inserimento dell'innesto
nella penna.
Offre un facile utilizzo grazie alla sua
impugnatura ergonomica e non affatica la
mano.



UÇ	AÇI			
	40°	45°	50°	55°
4 mm	TP440	TP445	TP450	TP455
5 mm	TP540	TP545	TP550	TP555
6mm	TP640	TP645	TP650	TP655
7mm	TP640	TP645	TP750	TP755



Nessuna serie di
penne per
impianto/pinze
di inserimento



Pinza per trapianto

Le nostre pinze da trapianto della serie Gold sono realizzate al 100% in acciaio inossidabile medico. Opzione di presa della punta personalizzata. Struttura della punta Lunghezza della punta Sono disponibili opzioni per l'angolo della punta. Le pinze della serie Gold appartengono al nostro marchio

FORZE DI OSSERVAZIONE Serie Gold

SERIE ORO

- Lunghezza della punta
- Angolo della punta
- Grado di durezza: Aderenza
- Struttura della punta

Ha opzioni

UÇ			AÇI	
	40°	45°	50°	55°
4 mm	TP440	TP445	TP450	TP455
5 mm	TP540	TP545	TP550	TP555
6mm	TP640	TP645	TP650	TP655
7mm	TP640	TP645	TP750	TP755
EK	YUMŞAK	ORTA	SERT	HARD
EK UÇ	STANDART	İĞNE	TOPUZ	KÜNT





Pinza per trapianto con manico perforato dorato

Le nostre pinze da trapianto della serie Gold sono realizzate al 100% in acciaio inossidabile medico. Opzione di presa della punta personalizzata. Struttura della punta Lunghezza della punta Sono disponibili opzioni per l'angolo della punta. Le pinze della serie Gold appartengono al nostro marchio.

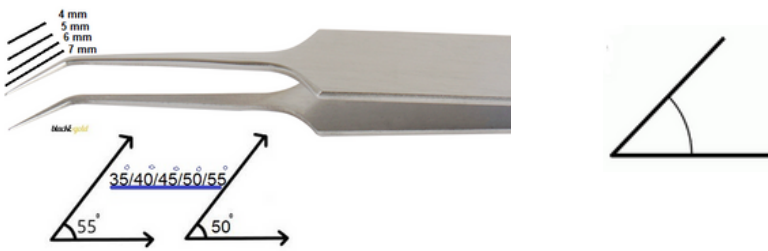

RISPETTO DELLE FORZE Maniglia perforata

SERIE ORO

- Lunghezza della punta
- Angolo della punta
- Grado di durezza: Aderenza
- Struttura della punta

Ha opzioni

UÇ	AÇI			
	40°	45°	50°	55°
4 mm	TP440	TP445	TP450	TP455
5 mm	TP540	TP545	TP550	TP555
6mm	TP640	TP645	TP650	TP655
7mm	TP640	TP645	TP750	TP755
EK	YUMŞAK	ORTA	SERT	HARD
EK UÇ	STANDART	İĞNE	TOPUZ	KÜNT



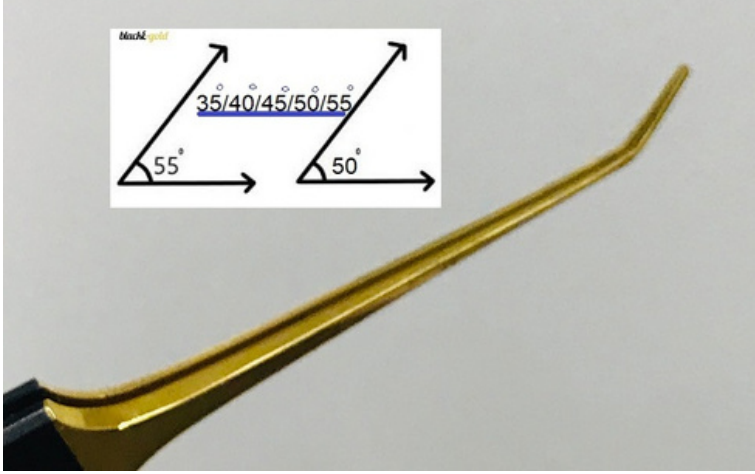

Pinza per trapianto di modello in ceramica

Le non è un tipo di semina della serie ceramica

Impugnatura Maniglia rivestita in ceramica;

- Non provoca sudorazione
- È antistatico, non provoca elettricità
- La punta placcata in oro non si attacca all'innesto
- Fornisce opportunità di semina facili e salutari



UÇ	AÇI			
	40°	45°	50°	55°
4 mm	TP440	TP445	TP450	TP455
5 mm	TP540	TP545	TP550	TP555
6mm	TP640	TP645	TP650	TP655
7mm	TP640	TP645	TP750	TP755
EK	YUMŞAK	ORTA	SERT	HARD
EK UÇ	STANDART	İĞNE	TOPUZ	KÜNT





Pinza per trapianto
modello in titanio

È un modello in titanio.
È più leggero e più resistente



UÇ	AÇI			
	40°	45°	50°	55°
4 mm	TP440	TP445	TP450	TP455
5 mm	TP540	TP545	TP550	TP555
6mm	TP640	TP645	TP650	TP655
7mm	TP640	TP645	TP750	TP755
EK	YUMŞAK	ORTA	SERT	HARD
EK UÇ	STANDART	İĞNE	TOPUZ	KÜNT

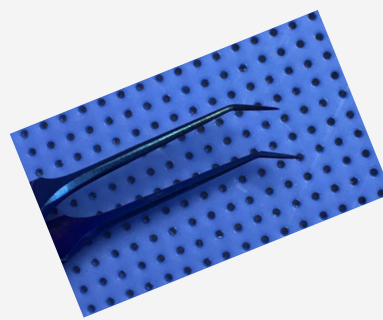

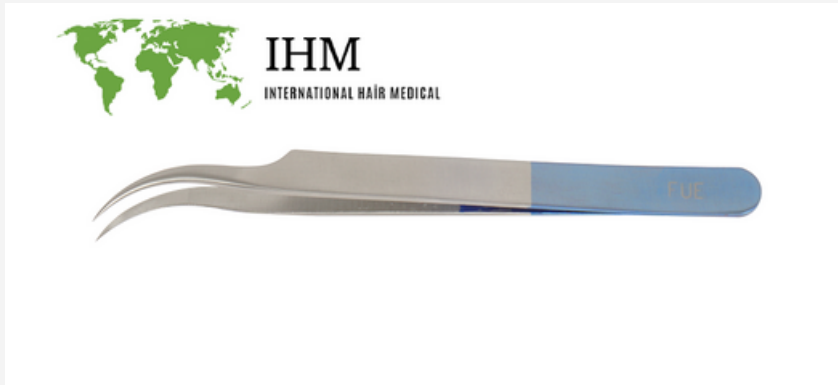

Serie di pinze lunari in titanio

Codice: TAP-01

È una serie in titanio. È adatto per molti anni di utilizzo. Può essere sterilizzato. È un prodotto riutilizzabile dal punto di vista medico. Viene utilizzato per scopi comuni nel trapianto, nella raccolta, nell'allineamento o nel posizionamento della penna Dhi.

È PINZE

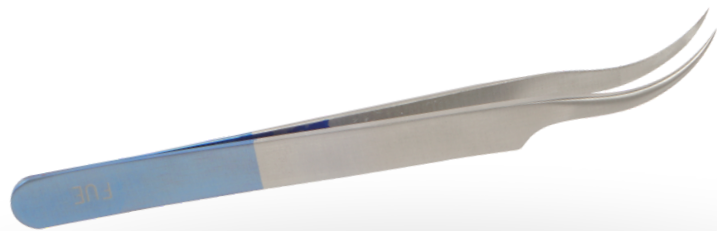



Pinza per matrice dorata

È la serie Gold.
È progettato per la disposizione e la separazione dei follicoli negli innesti frontali.
Ha una struttura a punta sottile che non danneggerà il tessuto. È acciaio medico inossidabile al 100%.

Pinze per array serie GOLD con punta dell'ago dritta

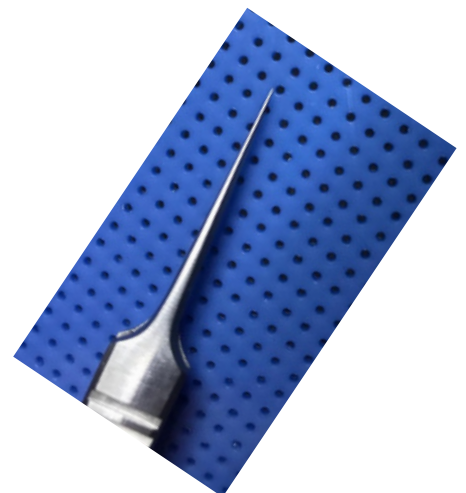



Manico scorrevole a penna

Codice: STH-K

- È la serie Gold
- Ha una punta di diamante. Non scivola.
- Può contenere coltelli scorrevoli di tutte le dimensioni
- È lungo 15 cm
- Pesa 50gr
- Fornisce una presa sicura grazie alla clip di compressione
- Ha una punta diamantata che consente la compressione ad angolo.
- Fornisce un utilizzo ergonomico e facile

MANIGLIA DI CHIUSURA MANIGLIA SCORREVOLE

Codice: STH-DK

- È la serie Gold.
- Afferra saldamente tutti i tipi di lame di scorrimento, comprese le diapositive più spesse, e non si lascia mai andare.
- Ha una testa a punta di diamante
- Utilizzato in chirurgia plastica e chirurgia del trapianto di capelli
- L'impugnatura orizzontale è un ottimo design per coloro che hanno un'abitudine lavorativa.



MANIGLIA SCORREVOLE STANDARD

CODICE: STH-SM

- Testa di diamante serie oro
- La lama scorrevole supporta tutte le dimensioni
- È lungo 14 cm -15 cm
- Non scorre
- Utilizzato nella chirurgia dei capelli e nella chirurgia plastica
- È acciaio inossidabile medico al 100%.





PUNZONE FUE MANUALE e MANICO AGO Codice: MFPH-02

- È la serie Gold
- La dimensione universale era punch tutar
- La dimensione universale contiene la punta dell'ago
- Ha la testa di compressione regolabile
- Raccolta manuale degli innesti
- Viene utilizzato nelle operazioni manuali di apertura del canale percutaneo mediante l'inserimento di un ago.
- La maniglia seghettata offre una presa facile e antiscivolo
- È acciaio medico inossidabile al 100%.



COLTELLO - MANICO AGO Codice: MFPH-01

- CORPO IN ALLUMINIO
- Testa di compressione regolabile
- Testa di compressione a 4 angoli
- Materiali medici antiruggine
- Viene utilizzato nelle operazioni eseguite tenendo in mano un ago e un coltello.
- Trapianto di capelli, tatuaggio, scanalatura percutanea e chirurgia plastica sono le principali aree di utilizzo.



MANIGLIA BISTURIO CODICE: BSTR-15

- 100% ACCIAIO MEDICO
- È COMPATIBILE CON LE LAME SCALA NUMERO 11-15
- ESSENDO UN TIPO DI PENNA, OFFRE UN'OPPORTUNITÀ DI LAVORO MOLTO COMODA E CONFORTEVOLE





SUPPORTO IN ZAFFIRO

IL SUPPORTO IN ZAFFIRO MODELLO IN TITANIO È COMPATIBILE CON TUTTI I NUMERI È UN MODELLO DI DIMENSIONE UNIVERSALE



LAME IN ZAFFIRO

- LE LAME IN ZAFFIRO SONO MODELLI ORIGINALI.
- UNIVERSAL È COMPATIBILE CON TUTTE LE PENNE
- AUTOCLAVABILE - STERILIZZATO
- ANTI ALLERGICO
- MINIMO TRAUMA DEI TESSUTI CON MINIMA INCISIONE
- RECUPERO MOLTO PIÙ VELOCE
- I NUMERI SONO DISPONIBILI PER VOI



MISURARE:

1 - 1.1 - 1.2 - 1.3 1.4 - 1.5 - 1.6 - 1.7





**LAMA PER
TRAPIANTO DI
CAPELLI SP
90**

**SP 90 LAMA
PICCOLA**

- 0,8 mm
- 0,9 mm
- 1,0 mm
- 1,1 mm
- 1,2 mm
- 1,3 mm
- 1,4 mm
- 1,5mm 1,6mm 1,7mm

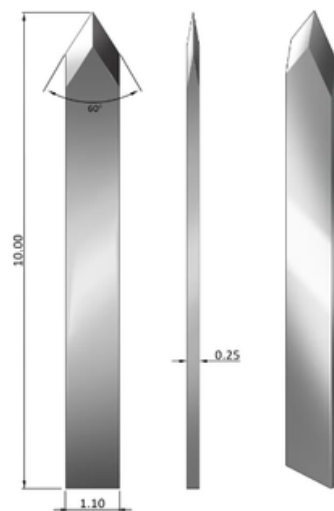

lame per scanalatura



**SCORREVOLE
PRETAGLIATO**

Viene tagliato con apposite macchine e risulta completamente liscio e affilato.

Contenuto della confezione:

25 pezzi

MISURARE

08 - 1 - 1,1

1,2 - 1,3 - 1,4

1,5 - 1,6 - 1,7



OKT'nin 10 Avantajı

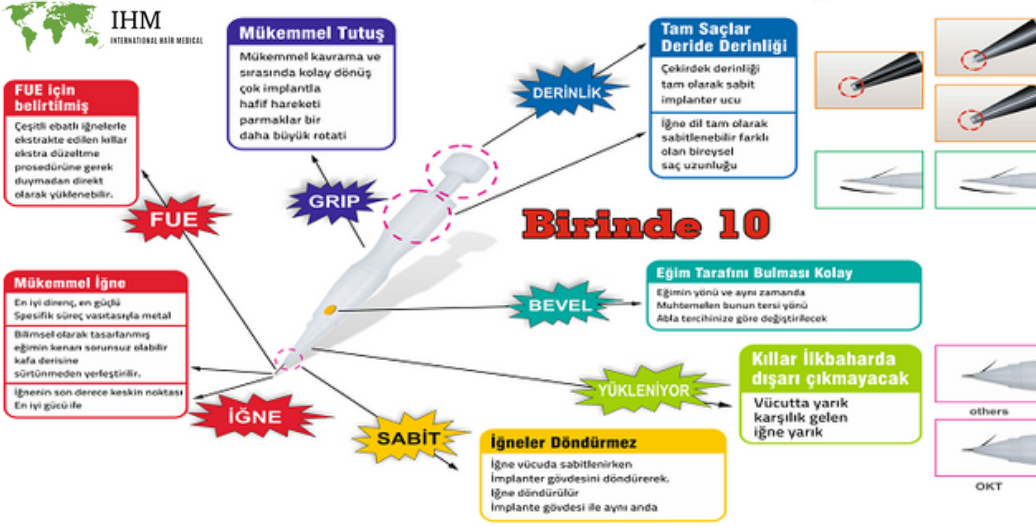

Penna per impianto OKT Choi

- È una penna medica per il trapianto di capelli
- Utilizzato nel trapianto di capelli naturali
- Fornisce opportunità di semina più dense e frequenti
- Piantare è più facile
- Possibilità di dare la direzione posizionando ciascuna radice
- può essere sterilizzato
- È un prodotto ragionevole
- Solo gli aghi vengono cambiati quando diventano opachi.
- Disponibile in scatole da 10
- Ci sono vari numeri
- trapianto di capelli
- Sakal Ekiimi
- Trapianto di sopracciglia

Impianti OKT Dhi

Si regola ruotando il cerchio nell'area dell'impugnatura della punta dell'ago.
Girando a sinistra: ESTENDE la punta dell'ago.
Girando a destra: ACCORCIA la punta dell'ago



BLU - 0,9mm
ROSSO - 1,02 mm

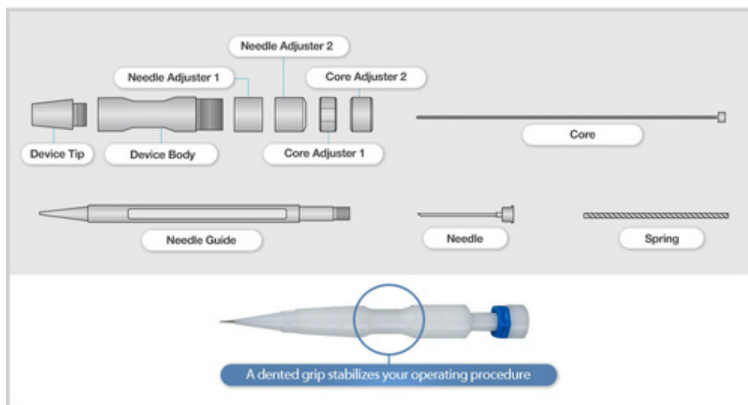

NUMERI DELLA PENNA OKT DHI

BLU: adatto per innesti singoli e doppi

Viene utilizzato nella prima linea dei capelli, nel rafforzamento, nel trapianto di barba e sopracciglia.

ROSSO: Adatto per 1 -2 -3 -4 -5 Innesti

Viene utilizzato nelle coltivazioni intensive.

Nota: nella maggior parte dei casi, un set è composto da 4 blu + 6 rossi.

ORIGINE: COREA



BLU: 0,8 mm



Penna per impianto INCURAM

- È una penna medica per il trapianto di capelli
- Utilizzato nel trapianto di capelli naturali
- Fornisce opportunità di semina più dense e frequenti
- Piantare è più facile
- Possibilità di dare la direzione posizionando ciascuna radice
- può essere sterilizzato
- È un prodotto ragionevole
- Solo gli aghi vengono cambiati quando diventano opachi.
- Disponibile in scatole da 10
- Ci sono vari numeri
- trapianto di capelli
- Sakal Ekiimi
- Trapianto di sopracciglia

Incurante degli impianti

Si regola ruotando il cerchio nell'area dell'impugnatura della punta dell'ago.
Girando a sinistra: **ESTENDE** la punta dell'ago. Girando a destra: **ACCORCIA** la punta dell'ago



ROSSO: 0,9 mm



BIANCO: 1 mm





Penna per impianto INCURAM

- È una penna medica per il trapianto di capelli
- Utilizzato nel trapianto di capelli naturali
- Fornisce opportunità di semina più dense e frequenti
- Piantare è più facile
- Possibilità di dare la direzione posizionando ciascuna radice
- può essere sterilizzato
- È un prodotto ragionevole
- Solo gli aghi vengono cambiati quando diventano opachi.
- Disponibile in scatole da 10
- Ci sono vari numeri
- trapianto di capelli
- Sakal Ekiimi
- Trapianto di sopracciglia

Ago di ricambio incuram BLU: 0,8 mm



Ago di ricambio incuram ROSSO: 0,8 mm





Ago di ricambio incuram: Bianco 1 mm **INCURAM** Implanter Pen Ago di ricambio

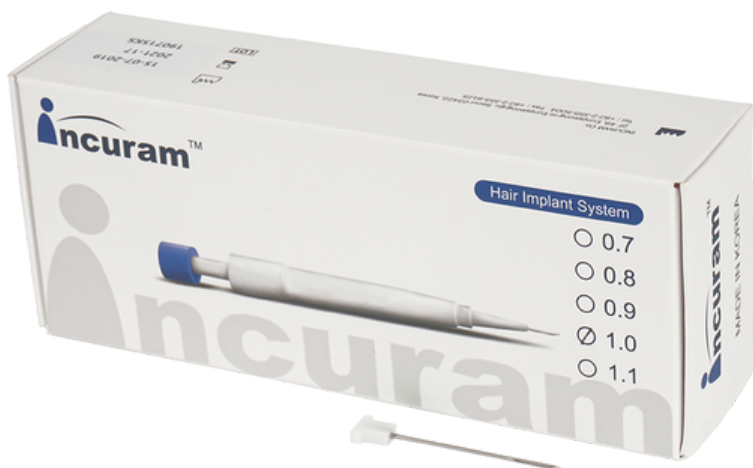

Ago di ricambio incuram NERO: 1,1 mm



1,1 mm 1,0 mm 0,9 mm 0,8 mm

Contenuto della confezione: 10 pezzi sterilizzabili adatti al riutilizzo della punta dell'ago Incuram in acciaio medico. Origine: Corea.

NOTA: vengono utilizzati principalmente il bianco e il blu

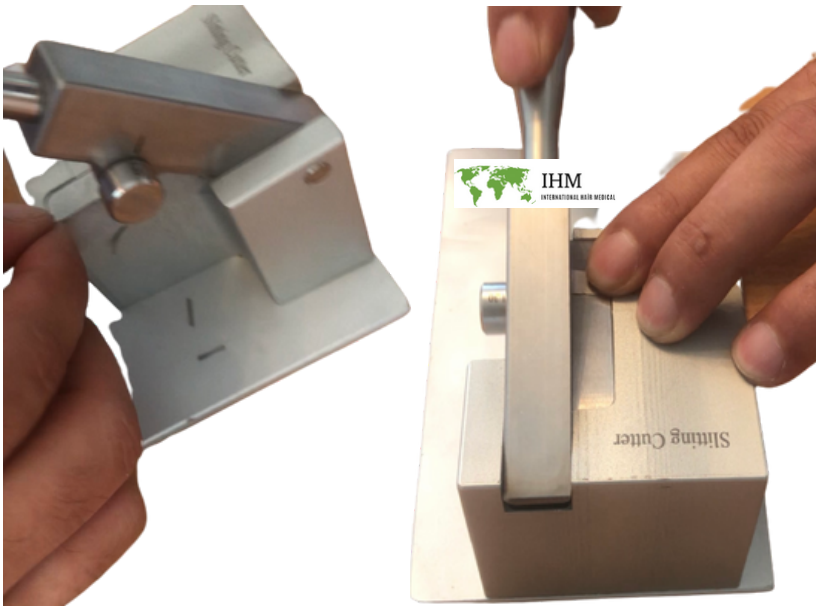

FORBICI CHIRURGICHE

- ACCIAIO MEDICO
- SERIE ORO
- PUNTA DIAMANTATA
- SOTTILE DA UN LATO
- L'ALTRO LATO È STANDARD
- TAGLIO SCORREVOLE
- VESTIRSI
- CHIRURGICO

Viene utilizzato nei campi

MACCHINE A TAGLIERINA

SCORREVOLI

- CORPO MEDICO IN ACCIAIO INOSSIDABILE
- TESTA DIAMANTATA A DOPPIO LATO
- TAGLIO LISCIO
- TAGLIA AL NUMERO DESIDERATO
- TAGLIO ALL'ANGOLO DESIDERATO
- PUOI PROGETTARE LA TUA SLIP E TAGLIARLA A QUALSIASI DIMENSIONE E LUNGHEZZA CHE DESIDERI.
- PUÒ TAGLIARE MINIMO 5.000.000 DI LAME SCORREVOLI LISCE.

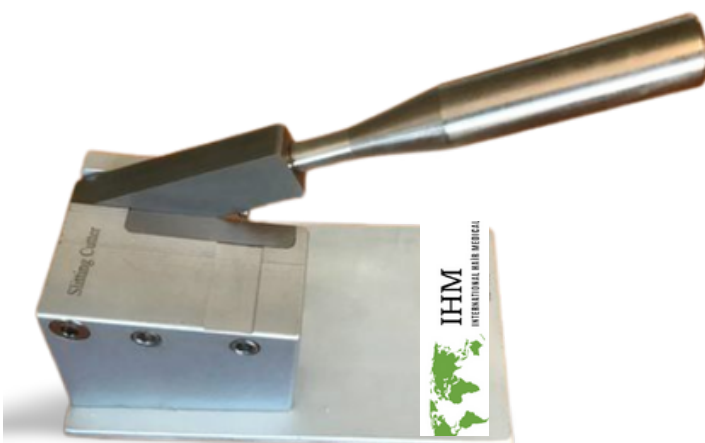



UNITÀ DI VACCINAZIONE CON INNESTO DI GHIACCIO BLU

- VOLUME DEL COMPARTO INTERNO DA 10 PETRILI
- COMPARTO RAFFREDDAMENTO RANGE 4-12 GRADI
- REGOLAZIONE DEL RAPPORTO DI UMIDITÀ DEI TESSUTI
- REGOLAZIONE DEL RAPPORTO PH DEL TESSUTO
- PREVENIRE LE INFEZIONI CON LA CABINA DI DISINFEZIONE
- SHOCK E VACCINAZIONE DELL'INNESTO + MESOTERAPIA DARE INNESTI CON IL MOTORE DELLA VACCINAZIONE

**SOPRATTUTTO, TUTTE QUESTE PROCEDURE;
DÀ LA POSSIBILITÀ DI GESTIRE E MONITORARE DAL
PANNELLO DIGITALE**

**È UN DISPOSITIVO APPROVATO PER TEST CLINICI
CON CERTIFICATO DI CONFORMITÀ ISO + CE+ EC+
GSI + EU**

- AMPIO VOLUME INTERNO
- CONTROLLO DIGITALE DI TUTTE LE OPERAZIONI
- SISTEMA DI AVVERTIMENTO IN CASO DI EVENTI NEGATIVI CON ALLARME SONORO

GLI INNESTI EFFETTUATI CON QUESTO DISPOSITIVO GARANTISCONO CHE POSSANO SOPRAVVIVERE SANI NELLE LORO CONDIZIONI NATURALI, PROPRIO COME I TESSUTI VIVI. SOSTIENE L'AUMENTO DEI TASSI DI SOPRAVVIVENZA SCIOTANDO I FOLLICOLI CONSUMATI E TRASFORMANDOSI IN INNESTI STANCHI DURANTE I PROCESSI. SOSTIENE MOLTO PIÙ VELOCEMENTE LA GUARIGIONE DEGLI INNESTI GENERATI E LA LORO ADESIONE AL TESSUTO. FORNISCE LA PROCEDURA DI TRAPIANTO DI CAPELLI PIÙ SANA, PIÙ AFFIDABILE E PIÙ NATURALE.

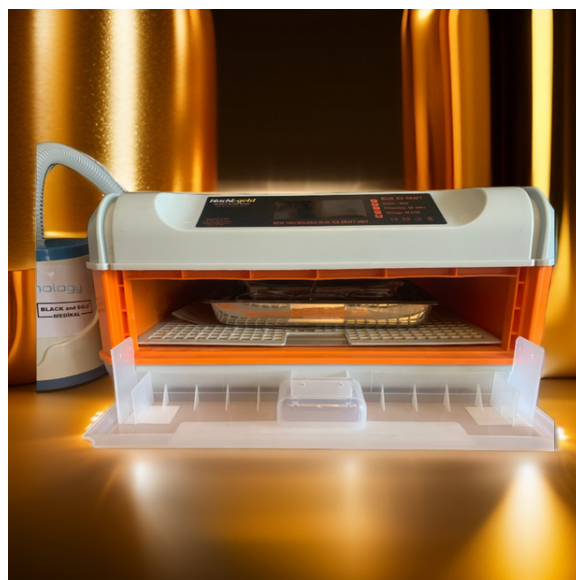

DIMENSIONI

**60 X 60 X 30 CM KOLÌ
16 KG TOTALI AGIRLIK
DISINFEZIONE UVC DI LAVORO DA 110 / 220
W**

CONTENUTO DELLA SCATOLA

- Manuale utente
- certificato di garanzia
- Motore per innesto
- unità principale
- Manuale utente
- Guida alla descrizione del prodotto

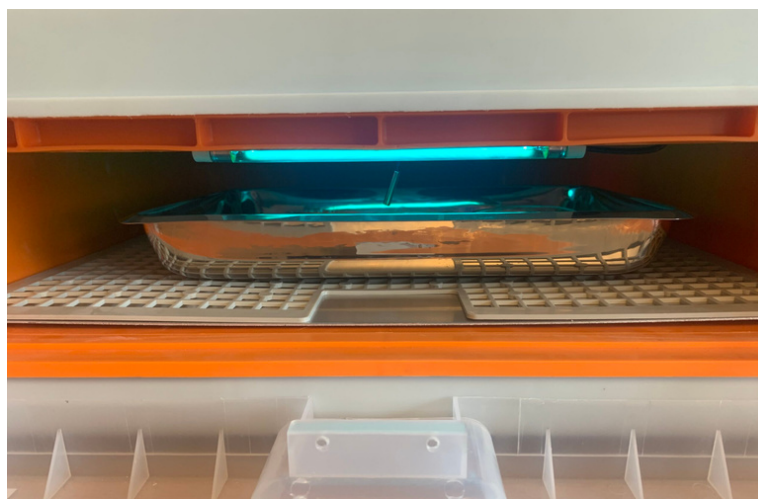



DERMOJET

Iniezione e anestesia indolori



Sterilizzabile Ha una camera per medicinali da 5 cc, non ha nessun materiale di consumo, è un prodotto medico, metti il medicinale e lo usi, non c'è ago, funziona a pressione.
Crea la propria pressione quando si tira e si rilascia la corona.



Dispositivo per anestesia indolore

UTILIZZO ERGONOMICO, NESSUNA PAURA DEGLI AGHI, NESSUN DOLORE, RISPARMIO DI TEMPO CON UN UTILIZZO VELOCE, NESSUN SANGUINAMENTO, OFFRE UNA PROCEDURA CONFORTEVOLE





**Penna per anestesia a
vibrazione
6000 per minute
ONDA DI VIBRAZIONE**

- Fornisce 6000 vibrazioni al minuto
- Funziona a batteria
- Si attiva toccando l'area vicina all'area appena prima dell'iniezione. Poiché il cervello umano percepisce le vibrazioni più velocemente e prima, farà in modo che il paziente non senta l'ingresso dell'ago.
- In un certo senso, inganneremo il nostro cervello.

Dispositivo per anestesia con vibrazioni

- APPLICAZIONI DI ANESTESIA
- APPLICAZIONI DI INIEZIONE
- DOMANDE DI VACCINAZIONE
- APPLICAZIONI DI RIEMPITURA
- APPLICAZIONI DI BOTOX

Principali aree di utilizzo



**Penna per
anestesia a
vibrazione dorata**



PROFESSIONALE

**Codice:
Mcrskp.01**



2.0X Auxilliary Objective Lens



0.5X Auxilliary Objective Lens



High Temperature Resistant Working Pad



PREPARAZIONE DELL'INNESTO + MICROSCOPIO DELLA PREPARAZIONE FOLLICOLARE

Descrizione del prodotto :

1. **Display:** dotato di schermo LCD da 7 pollici, sensore CMOS da 26 MP, ingrandimento digitale 2100 volte, che fornisce immagini con buona planarità e chiarezza del contrasto.
2. **Microscopio:** il microscopio ha una lente della testa inclinata a 45 gradi e un barilotto dell'oculare rotante a 360 gradi, che supporta lo zoom 6,5:1, garantendo un allineamento preciso e riducendo l'affaticamento visivo.
3. **Pregevole fattura:** tutti i componenti in vetro ottico adottano lenti in vetro di precisione, materiale in lega di alluminio ad alta durezza, distanza pupillare regolabile, supporto interfaccia multimediale ad alta definizione e uscita video USB.
4. **Luce ad anello:** dotata di una luce ad anello compatta per microscopio, fornisce un'illuminazione intensa e concentrata senza ombre con direzione e intensità di illuminazione regolabili, può essere utilizzata a lungo.
5. **Ampia applicazione:** procedure di analisi medica + procedure di separazione dell'innesto di trapianto di capelli + procedure di estrazione e esame del follicolo dell'innesto

Caratteristiche:

Tipo di elemento: microscopio stereo trinoculare **Materiale:** lega di alluminio, **microscopio trinoculare in 3D**

Caratteristiche:

Testa: microscopio confocale trinoculare rotante a 360° con inclinabile a 45° **Oculare:** campo visivo ultralargo da 30 mm/1,18 pollici WF10X/20 con lente ad alto ingrandimento + **Obiettivo:** 0,7-4,5 volte **Gamma di zoom:** 6,5:1 + **Punto di connessione trinoculare:** ca. **Porta ottica** da 23 mm/0,91 pollici **Distanza della pupilla:** ca. Da 2 1/8 pollici a 3 pollici (54-76 mm) + **Campo visivo:** ca. 1 1/4 pollici (33 mm) **Distanza di lavoro:** 7X-45X (100 mm/3,94 pollici), 7X-90X (40 mm/1,57 pollici) **Obiettivo obiettivo 2,0x** **Montaggio sulla testa:** ca. **Diametro 3 pollici (76 mm)** + **Misura di montaggio:** ca. **Diametro 17/8 pollici (filettatura interna 48 mm).**

Caratteristiche della fotocamera per microscopio da 7 pollici: **Sensore di immagine:** sensore CMOS ad alta risoluzione da 26 MP

Contenuto della confezione;

MICROSCOPIO + TESTA ILLUMINANTE LED + SCHERMO DIGITALE LCD + PATTINO DI LAVORO IN SILICONE ANTIGRAFFIO + CAVI DI INTERCONNESSIONE + COLLEGAMENTO TELECAMERA MICROSCOPIO + CAVI DI INTERCONNESSIONE + ADATTATORI

Dimensioni: 25 x 30 x 30 cm **Dimensioni scatola**

Peso scatola 8 Kg



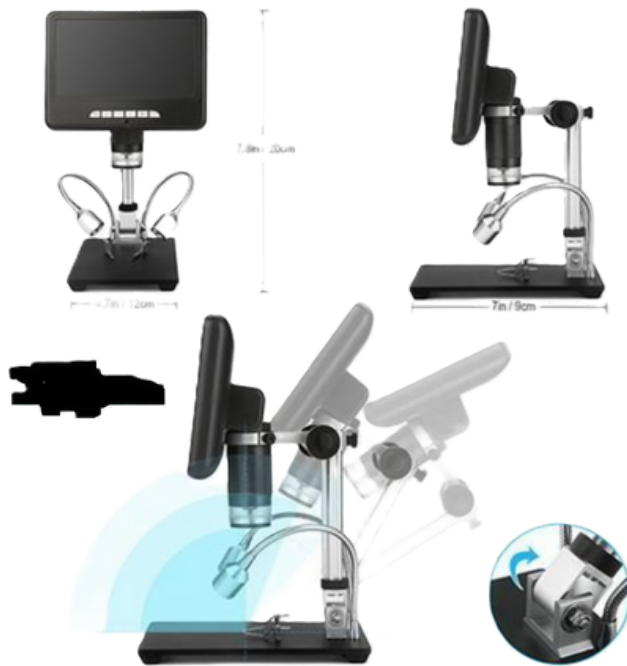

Microscopio per analisi follicolare e innesto

Codice:
MCRSKP.02

1 PER LA CHIRURGIA DI TRAPIANTO DI CAPELLI;

- SEPARAZIONE DELL'INNESTO
- IMMAGINI FOLLICOLARI
- CIVILTÀ RADICE
- I CAPELLI SEGONO L'ANALISI
-

Il microscopio digitale con tavolo da lavoro e schermo a luce LED sarà il tuo più grande assistente in operazioni come

*Microscopio digitale 3D
HD*

GREAT DEPTH
OF FIELD, REAL
3D EFFECT

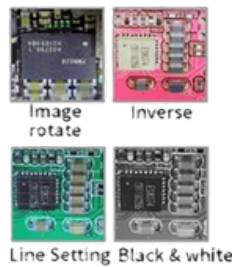

FUNCTIONAL REMOTE



FORNISCE VISUALIZZAZIONE CON EFFETTO 3D Accessori regolabili: staffa, schermo LCD e illuminazione a doppio LED possono essere regolati liberamente

Elaborazione delle immagini e telecomando IR Obiettivo di alta qualità e sensore CMOS sensibile + L'immagine viene visualizzata rapidamente dallo schermo e ha una buona profondità. + Anche il filtro UV sulla lente aiuta a ridurre il riflesso.

8 luci LED regolabili integrate: ad eccezione delle 2 luci LED su entrambi i lati del supporto, le luci integrate nell'obiettivo rendono le luci più sufficienti. Puoi regolare liberamente l'apertura di tutte le luci LED.

Scatto e registrazione: è possibile acquisire immagini e registrare video utilizzando il telecomando o il pulsante sullo schermo (video e immagini possono essere salvati su una scheda micro SD che supporta un massimo di 32 GB).

Dettagli:

Sensore di immagine: sensore HD da 2 megapixel Uscita video: FHD1920x1080 30FPS; HD1280x720 30FPS Formato video: MOV Ingrandimento: fino a 100 volte Risoluzione foto: 1920X1080 Formato foto: JPG Campo di messa a fuoco: 6CM-18CM Frequenza fotogrammi: max. 30f/s Memorizzazione: Scheda SD microscopio, fino a 32G Alimentazione: 5 V CC Sorgente luminosa: 8 LED integrati e 2 LED sul supporto Dimensioni dello schermo: 7 pollici Dimensioni del supporto: 20 cm * 12 cm * 19 cm Certificazione: CE / FCC / RoHS La confezione include: microscopio x 1 supporto in metallo x 1 + istruzioni x 1 telecomando IR x 1 + cavo di commutazione x 1 adattatore di alimentazione x 1 + filtro UV x 1 copriobiettivo x 1 Dati di imballaggio 32 * 22 * 10 cm / 1,55 kg



Set di analisi professionale Codice: AK.01

Connessione Wi-Fi wireless
TELEFONO + TABLET + MONITOR
COMPUTER e TELEVISIONE La
connessione è stata effettuata

È possibile salvare automaticamente i record dei pazienti.
Puoi registrare foto e video con un solo clic sul tablet o sulla fotocamera. Ha le impostazioni LUCE + ZOOM + MESSA A FUOCO.
Viene fornito con il software di installazione

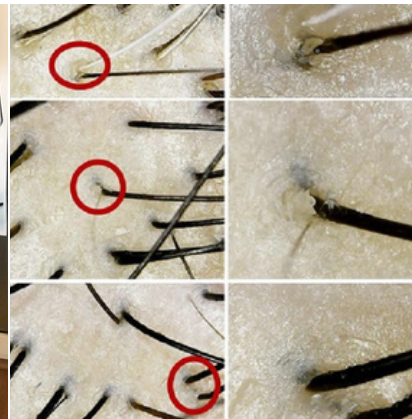

Descrizione del modello professionale dell'analizzatore di capelli e pelle

- TABLET da 10,1 pollici + tastiera wireless + copertura protettiva speciale + memoria esterna
- Funzione di acquisizione foto Visualizzazione istantanea con un clic
- Prima - Dopo la funzione di registrazione
- Display wireless regolabile e zoomabile da 1600 pixel
- Telecamera intelligente Wi-Fi senza fili
- Supporto per tablet regolabile su treppiede in piedi (regolabile in altezza e a 360 gradi)
- Con la garanzia Genpa Türkiye + assicurazione medica Blackandgold



Offre ai tuoi pazienti l'opportunità di eseguire l'analisi dei capelli e della pelle molto più facilmente con l'uso diretto dei tablet.

Offre la possibilità di scattare fotografie e registrazioni video durante l'analisi.

Mostra risultati chiari riguardo alla direzione, alla densità, al numero di innesti e alle proprietà degli innesti dei follicoli piliferi.

Se la persona ha una malattia medica riguardante il cuoio capelluto, guiderà lo specialista.

Aiuta a misurare visivamente il tasso di grasso della pelle. Visualizza chiaramente la struttura della pelle e fornisce un'immagine approfondita.



Telecamera per analisi USB AK.02

USB connesso
Telecamera per l'analisi dei CAPELLI e della PELLE da 1600 x

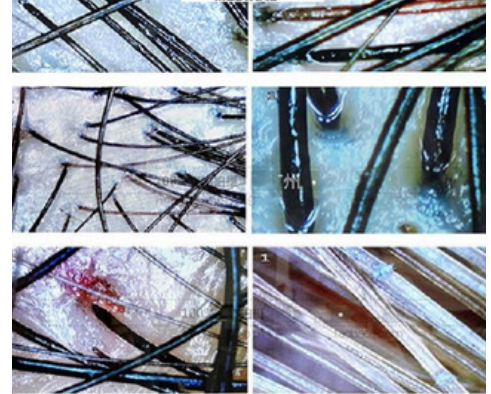

Connessione USB per telefono + tablet + computer

Analizzatore di capelli e pelle 1000 X - 1600 X IL DISPOSITIVO DI CONNESSIONE COMPATIBILE CON IL TELEFONO digitale USB È DISPONIBILE NEL SET.

- Analizzatore di capelli e pelle 1000 X USB digitale
- Trasferimento immagini tramite USB
- Configurazione semplice



Telecamera per l'analisi dei capelli e della pelle

SPECIFICAZIONI:

- Manuale utente
- adattatore di ricarica
- Fotocamera 1600X
- Adattatore per connessione telefono+tablet

Dimensioni: formato scatola 15 x 10 x 7 cm
Peso 340 g

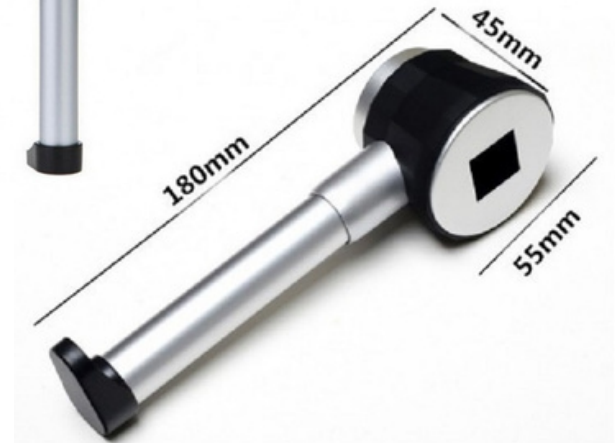
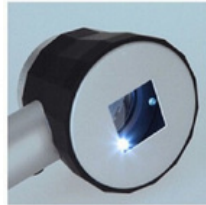

DERMOTOSCOPI O con luce LED

Codice: DRM-01

SCALALI MAGNIFICA

Codice: DRM-02

Lente d'ingrandimento scala illuminata di tipo dermatologico utilizzata nell'analisi della pelle Descrizione: 15 x 5 x 5 cm 250 Gr



DERMOTOSCOPIO

Codice: DRM - 03



Rapporto di ingrandimento 40X - Precisione della misurazione: precisione della scala di 0,05 mm Illuminazione: LED bianco Colore luce: bianco Utilizzo:

Viene utilizzato per eseguire analisi approfondite regionali in dermatologia e chirurgia plastica. Viene utilizzato per l'analisi approfondita delle formazioni profonde della pelle, dello strato di grasso e della pelle.

Diametro totale scala: Diametro totale 4 mm Dimensioni: 140 x 45 x 23 mm Confezione da 350 Gr.

1 lente d'ingrandimento, 1 custodia in pelle, alimentatore + 2 batterie AA (non incluse nella confezione).



OCCHIALI PER LAVORAZIONE LASER

Codice: LGZLK-01

Descrizione del prodotto ;

Si tratta di un set di occhiali utilizzati nei dispositivi laser utilizzati nei centri di trapianto di capelli e nei campi Estetica - Estetica medica.

Centri per il trapianto di capelli

Dipartimenti di estetica medica Occhiali protettivi per la depilazione del salone laser 200-1200 nm

200nm - 1200nm

SET DI OCCHIALI PER LAVORAZIONE LASER

Codice: LGZLK-02

Set di occhiali per processo laser

Descrizione del prodotto ;

Si tratta di un set di occhiali utilizzati nei dispositivi laser utilizzati nei centri di trapianto di capelli e nei campi Estetica - Estetica medica.

Nel set sono presenti 2 bicchieri, uno per il paziente e l'altro per l'utilizzatore.

Centri Trapianto Capelli Dipartimenti di Estetica Medica Salone Laser Epilazione

Occhiali protettivi 200-1200nm-200nm - 1200nm



OCCHIALI PAZIENTE PER PROCEDURA LASER

Codice: LGZLK-03

Elaborazione laser Occhiali per pazienti adatti per procedure cosmetiche e laser Occhiali cosmetici per pazienti Lunghezza d'onda di protezione: 190Nm-2000Nm Tutte le lunghezze d'onda Od 5+ Materiali plastici assorbenti Ampiamente usati nel campo laser e cosmico assorbono elettricità statica, oltre il 99,9% di raggi UV dannosi





OCCHIALI AD ANELLO

LUP-01

Lenti d'ingrandimento illuminate

- Lente composta flessibile ad alto ingrandimento
- Luce regolabile su e giù
- Testa della vite regolabile su e giù
- Rapporto zoom 3x con doppia lente
- Cintura con cappuccio facilmente regolabile ed espandibile
- Obiettivo: 1,8x, 2,3x, 3,7x, 4,8x



OCCHIALI AD ANELLO

LUP-02

Lenti d'ingrandimento illuminate Serie 9

CARATTERISTICHE

- Acquisti: 1x, 1.7x, 2X, 2.5x, 4.5x
- Materiale: lente d'ingrandimento in ABS, acrilico, tipo jead
- Due lampade super led + Batteria: 2 AAA

UTILIZZO ;

- lenti di ingrandimento a testa illuminata da indossare 5
- È possibile utilizzare 2 obiettivi contemporaneamente
- Allo stesso tempo, l'ingrandimento può raggiungere la potenza 8X.
- Materiale ABS e lente acrilica trasparente.
- L'archetto è facilmente regolabile.



OCCHIALI AD ANELLO

LUP-03

Zoom 3x Regolazione ergonomica dell'archetto Regolazione dell'angolazione dell'obiettivo

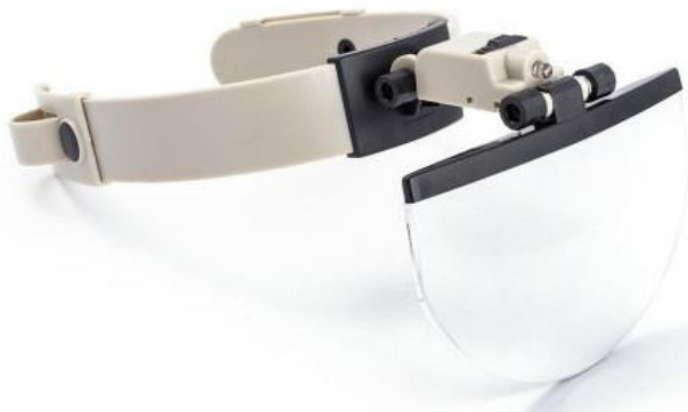



OCCHIALI AD ANELLO LUP-04

Occhiali con lente d'ingrandimento illuminata a LED tipo cappello Zoom 9x Lampada frontale a 5 lenti Lente d'ingrandimento illuminata 2 LED 5 lenti Lente d'ingrandimento a cappello (zoom 9 volte).

Grazie alla sua funzione di ingrandimento strato per strato, ti permetterà di vedere gli oggetti in tutti i loro dettagli.

Grazie a 5 lenti diverse, puoi utilizzare le lenti in base alle tue esigenze.

Gli obiettivi hanno funzionalità di zoom 1,0x - 1,5x - 2x, 2,5x e 3,5x.

Fornisce uno zoom extra in quanto ha la possibilità di aggiungere più obiettivi al cappello.

Lente combinata flessibile, elevato rapporto di ingrandimento, Luce regolabile su e giù, Vetro orientabile in due punti diversi, su e giù. Settori e Campi di Utilizzo:

- Cliniche per trapianti di capelli - specialisti in trapianti di capelli
- Centri estetici

Specifiche tecniche:

- Lampada a LED + Funziona con 3 batterie remote + Testa regolabile
- 5 obiettivi con diverse funzioni di zoom

Il pacchetto include :

- 1 cappello + 5 lenti nella confezione + 3 batterie remote

Dimensioni della lente: Dimensioni della lente ciascuna 10,8 cm di larghezza 4 cm di altezza

- Dimensioni del cappello: Larghezza: 17,6 cm Profondità: variabile Altezza: variabile

Offre un utilizzo ergonomico + È un modello leggero e utile. È speciale per le procedure di trapianto di capelli e simili interventi di medicina estetica.

OCCHIALI AD ANELLO

LUP-05

Lenti d'ingrandimento illuminate Serie 5

3 Lenti d'ingrandimento professionali di ricambio Modello LED ricaricabile illuminazione professionale Offre un uso ergonomico Modello leggero e utile Speciale per trapianto di capelli e simili interventi medici estetici.



OCCHIALI AD ANELLO LUP-06

Tipo di testa con 4 lenti d'ingrandimento di ricambio + archetto regolabile Giunto mobile Occhiali ad anello regolabili.





OCCHIALI AD ANELLO LUP-07

Illuminazione molto migliore con la funzione doppio LED * 5 lenti di ricambio con diverse caratteristiche di ingrandimento.
* Dimensioni delle lenti 1.0X - 1.5X - 2.0X - 2.5X - 3.5X * Elegante design ergonomico che non provoca alcun fastidio alla testa.
* Produzione speciale in materiale di carbonio titanio anallergico di prima qualità. La penna è alimentata da 3 batterie.

Dimensioni Scatola: 24 x 20 x 7 cm 380 Gr

OCCHIALI AD ANELLO

LUP-08

Illuminazione molto migliore con funzione LED * 5 lenti di ricambio con diverse caratteristiche di ingrandimento.
* Dimensioni delle lenti 1.0X - 1.5X - 2.0X - 2.5X - 3.5X * Elegante design ergonomico che non provoca alcun fastidio alla testa.
* Produzione speciale in materiale di carbonio titanio anallergico di prima qualità. È il modello più leggero



SÖKÜLEBİLİR
LENS İLE FARKLI
BÜYÜTME
SAGLANIR



OCCHIALI AD ANELLO

Tipo di testa con 4 lenti d'ingrandimento di ricambio + Archetto regolabile Giunto mobile Luce regolabile

- Ingrandimento 10x
- Ingrandimento 15x
- Ingrandimento 20x
- Ingrandimento 25x



OTTIMIZZATOR

OPTVZR-01

Lente
d'ingrandimento
Optivisor Blue di
tipo professionale



IHM
INTERNATIONAL HAIR MEDICAL
con 5 lenti di
ricambio



Magnifier
1.5X, 2.0X,
2.5X, 3.5X

Lampada LED focalizzabile alimentata a batteria

CODICE: BRYL.01

LAMPADA PER TRAPIANTO DI CAPELLI
RICARICABILE A LED, FOCUSABILE

- Ha un design ergonomico ed elegante
- E' leggero e non appesantisce la testa
- Il LED è regolabile e mobile
- Ha una batteria al litio e può essere utilizzata tramite ricarica.
- Fornisce una media di 4-5 ore di utilizzo con una singola carica
- Risolve il problema dell'interruzione di corrente
- La luce a LED offre un'ottima visibilità professionale



IHM
INTERNATIONAL HAIR MEDICAL



OCCHIALI

KGZLK-01

Occhiali protettivi riutilizzabili
Possono essere disinfettati. È
adatto per il riutilizzo. Ha
protezione laterale. È possibile
effettuare la regolazione
dell'orecchio.



OCCHIALI PROFESSIONALI

PRF.LP.01

Occhiali Loop professionali
Opzioni blu e rosse disponibili
Misura dell'orecchio regolabile
Occhiali chirurgici regolabili
Procedure di trapianto di capelli,
chirurgia dentale

LUCE: LED CHALIMA ALANI: 20-60
CM

3.5 - INGRANDIMENTO 400X



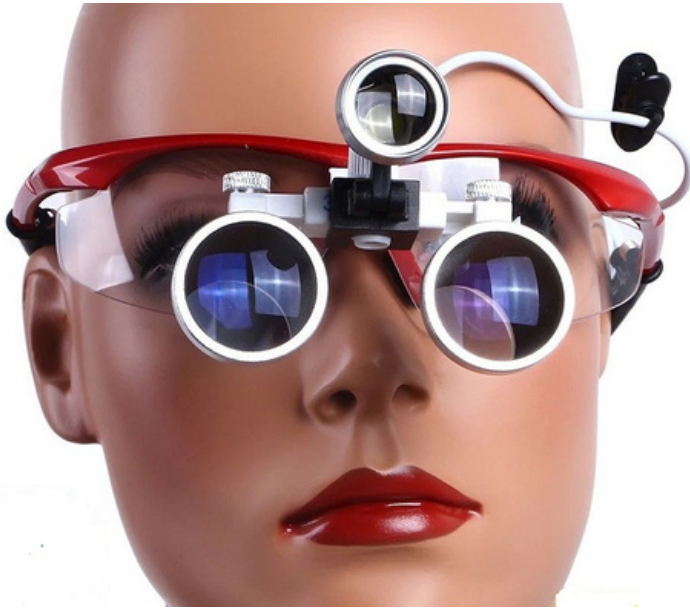

OCCHIALI PROFESSIONALI

PRF.LP.02

Occhiali Loop professionali
Professionale a batteria LED
azzurro e rosso Opzioni disponibili
Dimensioni dell'orecchio regolabili
Occhiali chirurgici regolabili
Procedure di trapianto di capelli,
chirurgia dentale

LUCE: LED CHALIMA ALANI: 20-60
CM

3.5 - INGRANDIMENTO 400X





OCCHIALI PROFESSIONALI

PRF.LP.03

Tipo leggero; guidato
Intensità luminosa; Batteria da 60.000 Lx; 2 velocità di ingrandimento del loop; 2x-3x-4x
Temperatura colore; Durata della lampada 5.500K; 50.000 ore di lavoro; Peso 4 ore; 280gr

OCCHIALI PROFESSIONALI

PRF.LP.04

Tipo leggero; guidato
Intensità luminosa; Batteria da 60.000 Lx; 1 rapporto di ingrandimento del loop; 2x-3x-4x
Temperatura colore; Durata della lampada 5.500K; 50.000 ore di lavoro; Peso 4 ore; 290gr



OCCHIALI PROFESSIONALI

PRF.LP.05

Tipo leggero; guidato
Intensità luminosa; Batteria da 60.000 Lx; 1 rapporto di ingrandimento del loop; 2x-3x-4x
Temperatura colore; Durata della lampada 5.500K; 50.000 ore di lavoro; Peso 4 ore; Cerchietto Mezzaluna regolabile da 290gr





DERMO LASER

CODICE: HDL.01



Dispositivo Laser per Capelli Dispositivo Laser per Dermo Peli con Piedi da 650 Nm Origine: Italia Conformità GS1+ISO+CE+EC+EU + Approvazione Clinica

- Il laser per capelli stimola la circolazione sanguigna.
- Il laser capillare per capelli supporta l'efficienza regionale aumentando la circolazione capillare
- Il laser per capelli stimola e rivitalizza i follicoli piliferi
- Il laser per capelli stimola e attiva i fattori di crescita
- Il laser per capelli aumenta l'ossigenazione superficiale aumentando la ritenzione di ossigeno a livello regionale.
- Il laser per capelli supporta le transizioni da cellula a cellula aprendo i pori (dilatazione) e supporta la ritenzione di ossigeno.

Unità laser per capelli

Utilizzato sotto controllo medico. Trattamenti per la caduta dei capelli. Dopo il trapianto di capelli;

- Accelera la guarigione
- Aumenta il tasso di sopravvivenza degli innesti
- Accelera la comparsa di nuovi follicoli piliferi
- Supera la fase di distensione dello shock senza disfacimento.
- I sintomi della caduta dei capelli di tipo maschile si applicano alle donne
- Gli shock fermano la caduta dei capelli legata allo stress



Derma dei capelli Tempo libero

Sotto il controllo e la raccomandazione del medico;

Di solito 2 sene a settimana

Si consigliano 6-8 settimane di trattamento.

Il costo è per sessione.

Ogni sessione dura 15 minuti. La durata di Senas può essere selezionata sul dispositivo.

5 Il corpo principale è costituito da una testa. Copre completamente la testa.

Sono presenti 250 LED Medical 710 Nmlazer





DESIGNER DELL'HAIRLINE con LASER CODICE HCL.01

MARCATURA E TRAFILATURA LASER

- Corpo in acciaio medico al 100%.
- Batteria al litio (circa 3 mesi di utilizzo con una singola carica)
- Connessione di ricarica universale (è possibile caricare anche con il cellulare)
- Il laser medico è collegato

Utilizzo di:

Viene utilizzato per la presentazione cosmetica e per determinare la linea mediana anatomica dell'area della fronte.

Può essere caricato su qualsiasi caricabatterie con il cavo di ricarica USB incluso.

Fornisce un utilizzo leggero ed ergonomico.

La barra di regolazione nell'area di marcatura della fronte può essere espansa o compressa.

Dovrebbe essere evitato il contatto diretto prolungato con gli occhi.

Dovrebbe essere pulito con l'aiuto di un panno umido pulito.

Non c'è nulla di male nel pulirlo con un disinfettante.

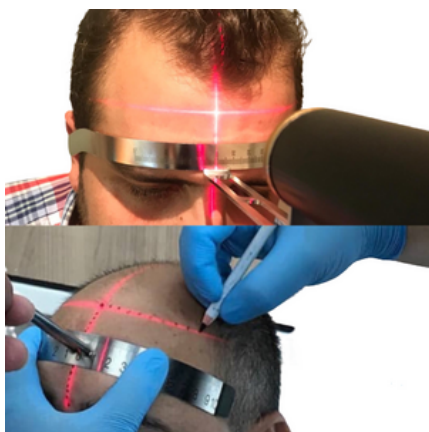



LOZIONE NECROSI

KITO'EMERGENZA



Lozione Necrosis - Lozione Necrosis Lozione Necrosis hc hair charm clinica riparazione Lozione Lozione Necrosis È in tubi da 125 ml.

Utilizzo: Viene applicato su tessuti sospetti, infetti o necrotici. (Deve essere preventivamente pulito e asciugato) Si introduce palpando con il polpastrello, senza premere.

È lasciato così. Poiché si scioglie con l'acqua, il giorno successivo (dopo 24 ore) si effettua il lavaggio normale.

Un miglioramento visibile sarà evidente dopo il lavaggio. Nei casi più gravi, come necrosi profonda, necrosi infetta o necrosi rilevata tardivamente, si consiglia di continuare allo stesso modo fino a 1 settimana. Nei casi sospetti o di nuova formazione che vengono notati immediatamente, dà risultati del 99,9% nella prima seduta. E non c'è perdita di innesto.

- Ha un effetto ceroso sui tessuti e stimola la circolazione verso l'alto con le cellule.
- Fornisce un effetto di rafforzamento della circolazione
- Fornisce un'elevata ritenzione di ossigeno
- Lo mantiene costantemente umido
- Protegge l'integrità cellulare e aiuta a riparare i tessuti danneggiati
- Contiene contenuti volti a prevenire l'infezione e risolvere l'infezione esistente.
- È anallergico con la sua speciale formula ed è l'unico prodotto nel suo settore.
- **Avvertenze:** Si verificheranno piccole perdite di sangue nella zona 4-6 ore dopo l'applicazione. (Questo perché rinforza la circolazione e rivitalizza la zona necrotica)
- Si avrà un aspetto simile ad una secrezione giallastra nella zona di applicazione. (Gli aspiratori rimuovono la necrosi e il tessuto sporco, infetto e morto inducendo il vomito)
- Non vi è alcuna perdita di innesto nei casi appena scoperti, ma una certa perdita di innesto (a seconda dell'area) può essere osservata nella necrosi allo stadio avanzato o nella necrosi fino al periostio.
- Nessun altro trattamento deve essere applicato durante l'utilizzo di queste sessioni di applicazione.



Serie standard

MÜD.L.01

- Con luce LED - 30000 LUX
- Regolazione della luce a 3 livelli
- Touch screen
- Regolazione in altezza e direzione
- funzionamento led - lampada intervento
- Procedure dermocosmetiche
- Procedure di cura della pelle
- Procedure mediche
- Chirurgia
- Lampada portatile multifunzionale per interventi di intervento su ruote, preferita nelle aree di trapianto di capelli

LAMPADA DI INTERVENTO CON ANELLO CON PIEDE

FANGO.L.02

- LOOP MAGNIFICO
- 90 LED A LUCE BIANCA
- LUCE 35000 LUX
- AREA DI LAVORO TRA 20-60 CM
- STANDARD CON RUOTE
- PIEDE E CORPO POSSONO ESSERE STACCATI
- PUÒ ESSERE REALIZZATO A 360 GRADI



PIEDINO IN COLATA PRF CON 108 LED FANGO.L.03

- Lampada per trapianto di capelli Loop 108 LED
- Modello antiribaltamento con gambe in ghisa
- È la lampada di intervento con la testa più grande.
- Nome prodotto: Lampada per trapianto di capelli con base in ghisa a LED ad anello 108 LED
- Codice prodotto: MDLD-02
- Dimensioni: 35 -40 -96 + Piede in ghisa 60 cm + RUOTA FRENO
- Caratteristica: Gambe in ghisa antiribaltamento + Snodo mobile 108 led



Serie di punti a spirale FANGO.L.04

- Lampada d'intervento colorata con gambe a spirale e antiribaltamento
- Luce LED da 24 watt - Durata LED 5.000 ore - Possibilità di muoversi in qualsiasi direzione grazie alla spirale flessibile - Ruote mobili - Vernice elettrostatica
- Il nostro prodotto; L'intervento di trapianto di capelli è adatto per ospedali, cliniche, centri estetici e tutte le aree di lavoro che richiedono luce focalizzata.
- 40000 Lux.
- Nero - Blu - Bianco - Giallo - Grigio

RIFLETTORE PROFESSIONALE IN ABS PER FANGO.L.05 PIEDI

- Lampada da ispezione con riflettore spot con piedino in plastica ABS 50000 LUKS
- 1. Collegamento alla rete: 100-240 V CA, 50-60 HZ 0,65 A
- 2. Consumo energetico: 10 W
- 3. Fusibile: F2AL250V
- 4. Uscita: 15 V = 0,65 A
- 5. Temperatura operativa: fino a +5 / +40 C
- 6. Durata della lampadina: 10000 ore
- Dimensioni del prodotto:
- Composizione: 60 x 60 x 200 cm
- Peso: 5Kg



LAMPADA DI INTERVENTO PROFESSIONALE A LED FANGO.L.06

- CON LUCE LED (LED GIALLI E BIANCO MISTO)
- PREVIENE IL RIFLESSO E L'ABBAGLIAMENTO
- TOUCH DIGITALE ORIENTABILE, CON DISPLAY
- LA PARTE DELLA TESTA È MOBILE A 360 GRADI
- LA PARTE DEL COLLO È UN'ARTICOLAZIONE MOBILE E PUÒ ESSERE REGOLATA.
- È DISPONIBILE LA STRUTTURA DEL PIEDE MODELLO SALA OPERATORIA SU RUOTE
- **DATI TECNICI**
- densità 55.000 Lux
- Diametro spot 100-150 mm, Profondità Diametro 10 -25 cm, Temperatura colore 3800 - 4800 K
- Indice di resa cromatica 91 Ra Vita media LED >50000 ore
- Numero di LED 12 Diametro luce 150 mm Controllo intensità 10~100 Touch digitale
- Alimentazione 220V/50Hz AC Consumo 12 Watt





Lampada operatoria di intervento professionale svizzera

FANGO.L.07

Muayene Aydınlatma'da Yeni Nesil LED Teknolojisi

NEW PRODUCT



IHM INTERNATIONAL HAIR MEDICAL

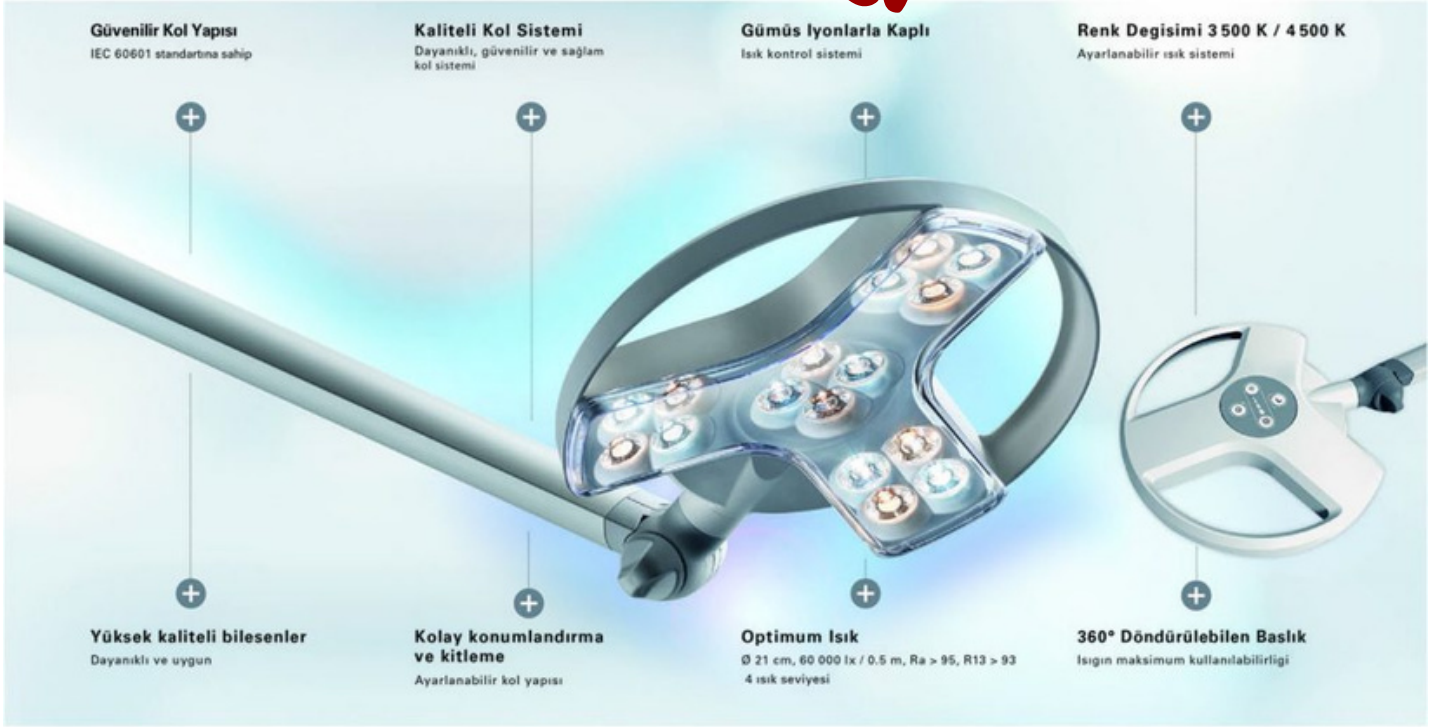

Kullanım Opsiyonları
tavana monte, tekerlekli ayak
raya monte, duvara monte
masaya monte



• muayene odası
• sac ekim odası
• acil servis

• yogun bakım unitesi
• neonatology
• jinekoloji

• pratisyen
• dermatolog
• kulak burun bogaz



- Tecnologia LED
- Elevata potenza luminosa 60'000 lx / 0,5 m
- La durata del LED è garantita di 60.000 ore a livello ottimale.
- Area illuminata 210 mm
- Resa cromatica accurata Ra > 95, R9 > 90
- Le temperature di colore (3500K e 4500K) consentono la visualizzazione del contrasto individuale. L'intensità dell'illuminazione è suddivisa in 4 fasi
- Massima qualità della luce grazie all'ottica Diamond
- Funzione igienica antimicrobica su componenti importanti della lampada
- Unità di facile utilizzo sulla testa
- Raggio massimo di lavoro (la testa può essere ruotata di 360°)
- Ergonomia eccellente con sistema di braccio in alluminio bilanciato a molla
- Costi di manutenzione minimi grazie alla tecnologia LED
- Conforme alle norme EN 60601-1 e EN 60601-2-41
- Il prodotto è ricoperto di ioni d'argento. Entro 8 ore.
 - Si sterilizza da solo.
- Può essere montato a parete, su guida e
- Sono disponibili opzioni di piedini con ruote.
- MONTAGGIO A PARETE
- MONTAGGIO A SOFFITTO Opzioni disponibili > (costo extra)





Lampada operatoria di intervento professionale

FANGO.L.08

Germania

- **Specifiche Tecniche delle Lampade Chirurgiche**
- Intensità di illuminazione centrale (EC): per garantire una buona visione e prevenire l'affaticamento visivo dei chirurghi, l'intensità della luce ideale dovrebbe essere compresa tra 40.000 e 160.000 lux, al centro del fascio di luce, a un metro di distanza dalla sorgente luminosa.
- Temperatura di colore (K): poiché le luci chirurgiche generalmente illuminano i tessuti rosso scuro, è necessario fornire luce rossa visibile per enfatizzare il contrasto e la differenziazione dei tessuti. La temperatura di colore di 4000K fornisce una luminosità sufficiente e consente al chirurgo di distinguere i veri colori dei tessuti con il minimo affaticamento degli occhi. L'intervallo accettabile per le luci chirurgiche deve essere compreso tra 3.000 e 6.700 K.
- Profondità di illuminazione (L1+L2): la distanza tra i punti di intensità di illuminazione del 20% sopra e sotto il punto centrale. Dal punto di massima illuminazione, che è il centro del campo luminoso a 1 metro di distanza dalla superficie emittente la luce, il fotometro viene spostato verso la luce finché l'intensità luminosa misurata non scende al 20% del valore massimo. La distanza tra il centro e questo punto è definita come L1. La distanza misurata in modo simile dalla luce è L2. La profondità di illuminazione senza necessità di rimessa a fuoco è la somma delle due distanze L1 e L2. Nella seconda edizione della norma IEC pubblicata nel 2009 il valore soglia è stato rivisto dal 20% al 60%. In pratica, è un'espressione utilizzata per l'imaging ottimale di oggetti piccoli e a basso contrasto a diverse profondità nelle cavità corporee. Le teste delle lampade chirurgiche con ampia profondità di campo forniscono un'area di lavoro superiore allo standard senza ridurre l'area di lavoro.
- Valore CRI Ra: una lampada chirurgica con un valore CRI elevato significa che i colori appaiono più naturali. L'intervallo di valori varia tra 0 e 100. La luce del giorno è considerata 100. Valori CRI pari a 85 e superiori a 85 indicano una buona resa cromatica. Insomma, più il valore si avvicina a 100, più si ottiene una luce naturale e di qualità.
- Valore CRI R9:
- Gli spettri di riflettanza sono un valore particolarmente rilevante per gli oggetti contenenti lunghezze d'onda rosse. L'illuminazione a LED non può raggiungere completamente la resa del colore rosso. Durante gli interventi chirurgici dovrebbe essere utilizzata un'illuminazione con un valore R9 elevato in grado di mostrare completamente il colore rosso.
- Tipo di materiale: il tipo di materiale da utilizzare nelle teste delle lampade chirurgiche deve essere selezionato come materiale duro, resistente alla temperatura, agli urti e ai graffi.
- Diametro dell'area di illuminazione (D10): termina dove la lampada operatoria raggiunge il 10% dell'intensità luminosa. Largo si riferisce al diametro dello spot.
- Misurazione della distribuzione della luce (D50): termina quando la lampada operatoria raggiunge il 50% della sua intensità luminosa. Stretto si riferisce al diametro dello spot.
- Flusso d'aria laminare: il flusso d'aria laminare viene fornito nelle sale operatorie e negli interventi chirurgici per impedire a batteri, virus e germi di depositarsi nell'area chirurgica aperta e causare infezioni. La turbolenza dell'aria non è una situazione auspicabile perché può causare il soffiaggio non direzionale delle particelle, il che può portare all'infezione dell'area chirurgica, che deve rimanere sterile. Per ridurre al minimo la contaminazione nelle lampade della sala operatoria, è necessario utilizzare modelli di teste chirurgiche che forniscano turbolenza dell'aria.
- Igiene: La struttura isolante rinforzata e il corpo rivestito con vernice antibatterica delle lampade per sala operatoria a LED non devono contenere polvere, sporco e batteri all'interno del dispositivo e devono essere adatti alla pulizia con prodotti disinfettanti.
- IP54: Le testate delle lampade per sala operatoria devono essere resistenti alla polvere e all'acqua.
- Le lampade per sala operatoria hanno 3 diverse tipologie di utilizzo: a



Mobil
Mobile



PISTOLA PER MESOTERAPIA DIGITALE

CODICE: MZTRP.01-EZ

- TESTINA DIGITALE REGOLABILE
- PUNTA DELL'AGO MULTIPLA MONOUSO STERILE
- MESOTERAPIA DEI CAPELLI
- PRP VISO - COLLO - DECOLLETE E CORPO
- Made in Corea





PISTOLA PER MESOTERAPIA DIGITALE

MZTRP.02-INSTADBEAUTY

- TESTINA DIGITALE REGOLABILE
- SET SINISTRO E PUNTA DELL'AGO MONOUSO CONFEZIONE STERILE
- MESOTERAPIA DEI CAPELLI
- PRP VISO - COLLO - DECOLLETE E CORPO
- Made in Corea



INSTATBEAUTY in MINUTES
NEEDLE-FREE MESOTHERAPY
■ MINI VANADIUM TITANIUM MESOTHERAPY GUN FOR MOISTURIZING ■

INSTATBEAUTY mezoterapi tabancası intradermal uygulamalar için geliştirilmiştir. Mezoterapi işlemlerinin güvenli, garantili ve konforlu uygulanmasına olanak sağlar.

Hava kompresörüyle çalışan mezoterapi tabancası **INSTATBEAUTY MESOGUN**; enjeksiyon derinliği, enjeksiyon modu ve her noktaya bırakılacak ürün miktarı için bar basıncının ayarlanabilme özelliğine sahiptir. Dakikada seri 500 atış özelliği sayesinde oldukça hızlı enjeksiyona olanak verir. Manuel uygulamalarda yaşanan ağrı, acı riskini ortadan kaldırır.

Tek kullanımlık iğne kiti ile kullanılan **INSTATBEAUTY MESOGUN**; ürün kaybını engeller. Kontrolü, rahat uygulama özelliği sayesinde hasta konforunu da sağlar.



DERİN TEMAS

Teknolojik Yapısı ile en derine temas ve ikmal imkanı.



Yaşlanma ile birlikte başlayan çizgi ve kırışıklıklar üzerinde etkin uygulama ve Anti-Aging Seansları

KIRISIKLIK UYGULAMALARI



GÖZENEK KÜÇÜLTME

Gözenek uygulamalarında ve yağlı ve yağlıya dönük cilt tiplerinde etkin sonuçları



Güneş Lekeleri
Cilt Lekeleri
Akne Lekeleri
Çil ve Yanık İzleri
gibi leke sorunları ve cilt renk/ton dengesizlikleri için uygulamalar.

RENK/TON DENGESİZLİKLERİ CİLT LEKELERİ

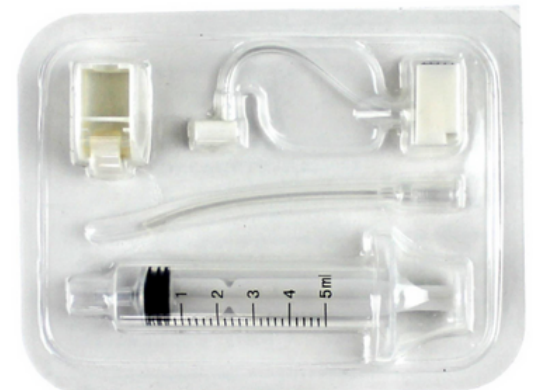



Dispositivo per centrifuga 6 scomparti

CODICE: SNTRF.06

- 30 MINUTI CRONOMETRATI
- 4000 giri al minuto
- ASCIA DI PLASTICA
- PIEDINO ASPIRANTE anti-vibrazione
- FUNZIONAMENTO SILENZIOSO
- COMPATIBILE CON A.S.M E PRP
- 6 SCOMPARTI

Dimensioni Scatola: 35x35x35 cm 4 Kg

Scomparto Electromag 8

CODICE: SNTRFJ-E.M.08

- Özel platform üzerine oturtulan bakım gerektirmeyen indüksiyon motor sessiz ve titreşimsiz çalışır.
- Çalışırken kapağın açılmasını önleyen özel kilit sistemi vardır. Kapak kapatılmadan cihaz çalıştırılmaz.
- Kısa süreli çalışmalar için pulse seçeneği bulunmaktadır. Cihazlar Hız veya Savurma gücü girilerek çalıştırılabilir.
- Ayrıca kullanıcı tarafından istenilen çalışma anında savurma gücü (RCF) veya hız dönüşümü yapılarak ekranda gösterilir
- Tüpleri taşıyan 35° sabit açılı rotorlar polikarbonat malzemeden yapılmıştır.
- Açılır başlıklı santrifüjlerde rotor malzemesi elektrostatik fırın boyalı alüminyumdur.
- Tüp yuvaları değiştirilerek çeşitli tüp hacimlerine uygun çalışma sağlanır.
- Medikal santrifüj cihazlarının dış gövdeleri çelik sacdan imal edilmiştir ve fırın boya ile kaplanmıştır.
- Cihazlar akım emniyet sigortası ile koruma altına alınmıştır.



Ağırlık : 9 KG



Dijital Kontrol Paneli

- 0-99 dakika Arasında Ayarlanabilen Mekanik Zaman Ayarı
- Dijital Hız Kontrolü



8x 15ml Tüp Kapasiteli

Teknik özellikleri;

Tüp Kapasitesi	8x15ml
Rotor Tipi	Düşeyle 35° sabit açılı rotor
Hız Kontrolü	PID Dijital Mikroprosesör kontrol
Kontrol Paneli	Hız,RCF ve Zaman Kontrolü
Max. Dönme Hızı	5000 rpm
Max. Savurma Gücü (RCF x g)	2515kg
Hız Ayarlama Adımı	10rpm
Hız Ayarlama Aralığı	500-5000rpm
Zaman Başlangıcı	Ayarlanan Hıza Ulaştığında
Zaman Aralığı	1-99 dk
Sürekli Çalışma Modu	Var
Savurma Gücü Girilerek Çalışma	Var
Kısa Süreli Çalışma	Pulse Tuşuyla
Program Sayısı	10
Sigorta	1 Amper
Toplam Güç	100 W
Emniyet Sistemi	Kapak emniyet anahtarı
Kapak Kilidi	Var
Harici Hız Okuma	Var
Döner Başlık Malzemesi	Polikarbonat
Tüp yuvası (gode) malzemesi	ABS (sert plastik)
Dış Gövde Malzemesi	Elektrostatik fırın boyalı çelik + ABS
Besleme	AC 190-240V / 50-60 Hz
Dış Ölçüler (g x y x d)	29x25x36 cm
Net Ağırlık	9 kg
Paketli Ağırlık	10 kg



CONFEZIONE TUBO GEL PRP 50 PEZZI



CODICE: PRP.T-J.50

CONTIENE 50 TUBI DI
PREPARAZIONE PRP GEL
MEDICALE DA 10 ML

IL SANGUE PRELEVATO AL
PAZIENTE VIENE TRASFERITO IN
UNA SPECIALE PROVETTA PER
VUOTO CON GEL E VIENE
UTILIZZATO DOPO LA
CENTRIFUGAZIONE NELLA
CENTRIFUGA

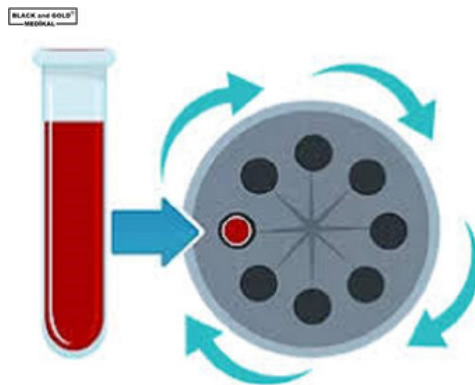

PRP TUBO CITRATO CONFEZIONE 50 PEZZI

PRP.T-S.50

CONTIENE 50 TUBI DI
PREPARAZIONE DEL PRP MEDICALE
DA 10 ML

IL SANGUE PRELEVATO AL
PAZIENTE VIENE TRASFERITO IN
UNA SPECIALE PROVETTA PER
VUOTO CON GEL E VIENE
UTILIZZATO DOPO LA
CENTRIFUGAZIONE NELLA
CENTRIFUGA

BLOOD STRUCTURE

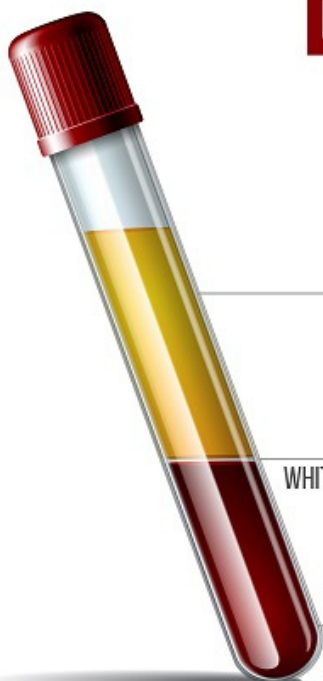

PLASMA



WHITE BLOOD CELLS AND PLATELETS



RED BLOOD CELLS





DERMOROLLER

CODICE: DRMRL-500.01

- TRATTAMENTI PER CAPELLI
- MESOTERAPIA DEI CAPELLI
- MESOTERAPIA FACCIALE
- APPLICAZIONI PER LA CURA DEI CAPELLI
- APPLICAZIONI PER LA CURA DEL VISO
- APPLICAZIONI PER LA CURA DELLA PELLE
- CONFEZIONE STERILE PERSONALIZZATA
- 500 AGHI IN TITANIO
- PRECISIONE NELL'AVANZAMENTO DEI RUOLI



FLACONE VUOTO STERILE CON TAPPO A RULLO

DRMRL-300.02

Descrizione del prodotto

Contenuto del set: Hydra Roller, liquido detergente Dermaroller, disinfettante per la pelle, manuale utente turco Hydra Roller: è uno strumento di micro-ago con 64 aghi in titanio sulla testa del rullo.

È composto da 3 parti principali: testata, tubo e coperchio. Grazie alla sua copertura protettiva, gli aghi vengono conservati senza essere danneggiati.

Stimola il meccanismo di guarigione delle ferite e garantisce la produzione della sintesi del collagene senza danneggiare la pelle.

Facilita l'assorbimento dei principi attivi sottocutanei grazie ai microcanali che apre nella pelle.

Viene utilizzato per occhiaie, rughe e linee sottili, pori dilatati, acne e segni di cicatrici, macchie della pelle, perdita di capelli, smagliature alla nascita, cellulite e molti altri problemi.

La procedura viene eseguita scansionando l'area di applicazione secondo uno schema a stella (più volte) 10 volte.

A seconda della misura dell'ago utilizzato, l'applicazione viene eseguita in 1 seduta ogni 2-5 giorni. Il rullo Hydra deve essere pulito con il fluido detergente Dermaroller prima e dopo ogni sessione.

Dimensioni dell'ago del rullo Hydra:

0,25 mm: può essere utilizzato sotto e intorno agli occhi.

0,50 mm - può essere utilizzato sul viso o sui capelli.

1,00 mm - può essere utilizzato sulla zona del corpo o sui capelli.

Intervalli delle sessioni di Hydra Roller:

0,25 mm - Può essere applicato in 1 sessione ogni 2 giorni.

0,50 mm - può essere applicato in 1 sessione in 3 giorni.

1,00 mm - può essere applicato in 1 sessione in 5 giorni.





TRAPIANTO DI CAPELLI e POLTRONA ESTETICA MEDICA

CODICE: KLTK.3M-01

- POLTRONA OPERATORIA SERIE LUX CON 3 MOTORI
- COSTRUZIONE IN ACCIAIO TAGLIATO LASER
- NON SCUOTA
- COMFORT IN SCHIUMA SERIE SPECIALE A 32 DENSITÀ
- RIVESTIMENTO IN PELLE VINLEX SERIE AŞAN VIVA
- TESTA FORATA (E CUSCINO DI CHIUSURA)
- È ANTIBATTERICO
- IL COLORE È FACOLTATIVO

NOTA: vengono realizzati sgabelli da lavoro e carrelli da lavoro dello stesso colore opzionali.

DIMENSIONI: 185 X 61 X 60 CM NETTO: 93 KG





**ORTOPEDICO
SGABELLO PER OPERAZIONI**

CODICE: TBR.01

- Sgabello per procedure ortopedico con schienale
- Ha ammortizzatori e si alza e si abbassa.
- Ha gambe cromate
- È disponibile il sistema di ruote frenate
- Ha uno schienale
- Adatto per un uso a lungo termine, ergonomico
- È ergonomico da usare
- Opzioni di colore disponibili.

DIMENSIONI: 40 X 40 X 50 CM NETTO: 9

KG





**SGABELLO DA
PROCEDURA CON
SCHIENALE**

CODICE: TBR.02

- Sgabello per procedure ortopedico con schienale
- Ha ammortizzatori e si alza e si abbassa.
- Ha gambe cromate
- È disponibile il sistema di ruote frenate
- Ha uno schienale
- È adatto per un uso a lungo termine,
- È ergonomico da usare
- **Opzioni di colore disponibili.**

DIMENSIONI: 35 X 40 X 40 CM

NETTO: 8KG

SE SERIE SGABELLO

CODICE: TBR.03

- Procedura Sgabello ortopedico
- Ha ammortizzatori e si alza e si abbassa.
- Ha gambe cromate
- È disponibile il sistema di ruote frenate
- Ha uno schienale
- È adatto per un uso a lungo termine,
- È UNA SERIE PERSONALIZZATA CON LA SUA FORMA, AVVOLGE I FIANCHI ED ELIMINA LA SENSAZIONE DI STANCHEZZA E TOMBO.

- **L'opzione colore è SOLO NERO**

DIMENSIONI: 40 X 40 X 40 CM NETTO: 7 KG



**SGABELLO SENZA
SCHIENALE**

CODICE: TBR.04

- Procedura Sgabello ortopedico
- Ha ammortizzatori e si alza e si abbassa.
- Ha gambe cromate
- È disponibile il sistema di ruote frenate
- Ha uno schienale
- È adatto per un uso a lungo termine,
- È UN MODELLO SENZA SUPERFICIE
- **Opzioni colore DISPONIBILI**

DIMENSIONI: 40 X 35 X 38 CM NETTO: 5,5

KG





**POLTRONA PER
PRELIEVO TIPO
PROFESSIONALE**
CODICE: ERP.E.220-B

- Vernice a polvere elettrostatica antibatterica
- pavimentazione antibatterica
- Funzione Trendelenburg
- Poggiatesta e braccioli mobili
- Movimento simultaneo della schiena e del piede
- controllo manuale
- Superficie seduta: 60 x 50 cm
- Spugna grigia densità 28 cm 5
- Dimensione: 80 x 175 x 48 cm
- Peso: 40 Kg

ARMADIO MEDICINALE SPECIALE CHIUSO

CODICE: ERP.E-112

- Gabinetto degli stupefacenti
- Vernice a polvere elettrostatica antibatterica
- berretti rossi verdi
- Dkp dietro
- Coperchi con serratura
- Formato: 18 x 60 x 50 cm
- Peso: 9Kg



BARELLA DI RIPOSO DA ESAME

CODICE: TBR.04

- Vernice a polvere elettrostatica antibatterica
- pavimentazione antibatterica
- Movimento testa e piedi con pistone a gas
- piedi fermi
- Lunghezza divano con gambe chiuse: 145 cm
- Lunghezza parte della testa: 40 cm
- lunghezza parte seduta: 100 cm
- lunghezza della parte del piede: 40 cm
- Dimensione: 56 x 185 x 70 cm
- Peso: 22Kg



MODELLO MAYO MASASI HİDROLİKLİ

CODICE:MM.H.01

- Acciaio inossidabile di qualità 304
- Tre ruote antistatiche in ABS, di cui due con freno
- Regolazione altezza con pedale idraulico
- Tavolo superiore girevole a 360 gradi
- È un prodotto medico
- Peso: 22 Kg Imballato: 25 Kg



PUÒ MASSAGGIARE LA PULSANTIERA MANUALE

CODICE:MM.H.02

- Acciaio inossidabile di qualità 304
- Tre ruote antistatiche in ABS, di cui due con freno
- Regolazione manuale dell'altezza
- Tavolo superiore girevole a 360 gradi
- È un prodotto medico
- Peso: 17 Kg Imballato: 20 Kg



MASSAGGIO FIUME TIBBÌ MANUALE

CODICE:MM.H.03

- Vernice a polvere elettrostatica antibatterica
- Tre ruote antistatiche in ABS, di cui due con freno
- Piastra superiore in acciaio inossidabile di qualità 304
- Regolazione manuale dell'altezza
- Area di utilizzo all'interno del tavolo:

7x38 cm

DIMENSIONI: 60X40X70 CM 18 KG





TABELLA PAZIENTE

CODICE : ERP.E-273.A

- Vernice a polvere elettrostatica antibatterica
- Quattro ruote antistatiche in ABS, di cui due con freno
- Piastra superiore antibatterica in ABS
- Movimento con ammortizzatore

Dimensioni: 40 x 80 x 80-100 cm Peso: 10 Kg



TABELLA PAZIENTE

CODICE: ERP.E-273

Vernice a polvere elettrostatica antibatterica
ABS antistatico
Quattro ruote di cui due con freno
Piano in legno Movimento con ammortizzatori
Dimensioni: 40 x 80 x 80-100 cm
Peso: 10 Kg

ARMADIO POSITIVO

CODICE: ERP-271-A

- Vernice a polvere elettrostatica antibatterica
- Quattro ruote antistatiche in ABS, di cui due con freno
- Piastra superiore in ABS, corpo in lamiera
- Cassetto e armadietto

Dimensione: 37 x 44 x 80 cm

Peso: 15 Kg





CARRELLO MEDIAZIONE

CODICE: ERP.E251

- 1 Vernice a polvere elettrostatica antibatterica
- Quattro ruote antistatiche in ABS, di cui due con freno
- corpo in metallo
- Crivello 29x24 cm, vasca 40 cm, vasca 20 cm
- maniglia di spinta

Dimensioni: 36 x 87 x 82 cm Peso:

10 Kg



CARRELLO MATERIALI E MEDICINALI

CODICE: ERP.E-257

- Verniciatura a polveri elettrostatiche antibatteriche su corpo in lamiera
- Quattro ruote antistatiche in ABS, di cui due con freno
- Piano superiore in ABS antibatterico
- Portacartelle e cestino
- 32 scatole di medicinali trasparenti antibatteriche
- Due cassetti
- maniglia di spinta
- Composizione: 50 x 90 x 110 cm
- Peso: 47Kg



CARRELLO DEL DISPOSITIVO CON SOSPENSIONE DEL SIERO

CODICE: ERP.E-233A

- Vernice a polvere elettrostatica antibatterica
- Quattro ruote antistatiche in ABS, di cui due con freno
- corpo in metallo
- Con cassetti e appendiabiti
- Profondità cassetto: 11 cm
- Dimensione: 40 x 50 x 82 cm
- Peso: 10Kg





LUSSO DEL SEDILE LAVATO

CODICE: Y-KLTK.01

- SEDILE LAVAGGIO SERIE LUX
- È ERGONOMICO E CONFORTEVOLE
- SET LAVELLO + MISCELATORE INCLUSO
- EFFETTUATO SOLO L'ALLACCIO IDRICO E LO SCARICO ED È PRONTO PER L'USO DIRETTO.

DIMENSIONI : 140X65X65 CM - 45 KG



SEDE LAVAGGIO

CODICE: Y-KLTK.02

- SEDILE LAVAGGIO STANDARD
- È ERGONOMICO E CONFORTEVOLE
- SET LAVELLO + MISCELATORE INCLUSO
- EFFETTUATO SOLO L'ALLACCIO IDRICO E LO SCARICO ED È PRONTO PER L'USO DIRETTO.



SEDIA LAVAGGIO PORTATILE

CODICE: Y-KLTK.03

- SEDIA LAVAGGIO PORTATILE
- IL TUBO DI SCARICO DELL'ACQUA È GETTATO NELLO SCARICO O NEL LAVELLO
- IN UN BAGNO O LOCALE ADEGUATO, IL TUBO DI SCARICO PUÒ ESSERE ANCHE TRASFERITO IN UN SECCHIO O IN UNA ZONA SIMILE.
- PUÒ ESSERE TRASPORTATO ED UTILIZZATO OVUNQUE COME PORTATILE

DIMENSIONE: 100-160 CM 20 KG





**TAVOLO OPERATORIO
Z CON CASSETTI
MODELLO**

CODICE: Z.SHP-01

- Tavolo di lavorazione modello con cassetto Z
- Dimensioni: 40 x 65 x 71 cm
- Peso: 15 chilogrammi
- 2 ripiani e cassetti
- È un modello medico su ruote.
- RUOTA CON FRENO
- VERNICE A POLVERE STATICA ANODIZZATA MEDICA

**TAVOLO OPERATORIO MODELLO
Z CON 2 RIPIANI**

CODICE: Z.SHP-02

- Modello Z del supporto operativo
- Dimensioni: 40 x 65 x 71 cm
- Peso: 12kg
- 2 ripiani
- È un modello medico su ruote.
- RUOTA CON FRENO
- VERNICE A POLVERE STATICA ANODIZZATA MEDICA



**TAVOLO OPERATORIO
MODELLO Z CON 3 RIPIANI**

CODICE: Z.SHP-03

- Modello Z del supporto operativo
- Dimensioni: 40 x 65 x 71 cm
- Peso: 12kg
- 2 ripiani
- È un modello medico su ruote.
- RUOTA CON FRENO
- VERNICE A POLVERE STATICA ANODIZZATA MEDICA





IV PISCINA con PIEDI DI POLPO

CODICE: ERP.E288

- Verniciatura a polvere ruvida antibatterica elettrostatica color argento
 - Cinque ruote antistatiche in ABS, di cui due con freno
 - Sezione appendiabiti nichelata
 - con quattro ganci
 - con gambe in ghisa
- Dimensioni: 60 x 60 x 130-220 cm Peso: 9

Kg

IV PISCINA MODELLO STANDARD

CODICE: ERP.E287

- Vernice a polvere elettrostatica antibatterica
- Quattro ruote antistatiche in ABS, di cui due con freno
- Sezione appendiabiti nichelata

Dimensioni: 50 x 50 x 105-187 cm Peso: 3 Kg



IV POSA MODELLO MULTIPLO PROFESSIONALE

CODICE: ERP.E-289.B

- Corpo in acciaio inossidabile di qualità 304
- Cinque ruote antistatiche in ABS, di cui due con freno
- Quattro grucce
- Idoneità al trasporto della pompa per infusione
- Cinque piedi nichelati

Dimensione: 60 x 60 x 115-210 cm

Peso: 6Kg





Hastabaşı Monitör Şehpası ZRV-097

- Krom Nikel Kaplama Gövde
- Alüminyum Cihaz Sabitleme Tablası
- Paslanmaz Aksesuar Sepeti
- 2'si Frenli 4 Tekerlek



DISPOSITIVO MONITOR CARRELLO MEDICO

CODICE: C.ARB-01

- Supporto per monitor portatile
 - Corpo cromato nichelato
 - Tavolo di fissaggio dispositivi in alluminio
 - Cestino per accessori in acciaio inossidabile
 - 4 ruote, 2 con freni
- DIMENSIONI: 140 X 50 X 40 10 KG

SUPPORTO PER DISPOSITIVI MODELLO PROFESSIONALE

CODICE: C.ARB-02

- SERIE PROVA
CARRELLO PER LA MOVIMENTAZIONE DEI
DISPOSITIVI MEDICI

- Vernice a polvere elettrostatica antibatterica
- Quattro ruote antistatiche in ABS, di cui due con freno
- SEZIONE USO A 3 PIANI
- TAVOLA KAYDIRMAZ
- **PRESA ELETTRICA A 3 POTENZE SUL DISPOSITIVO**
- MANIGLIA A TIRARE

Dimensioni: 80 x 40 x 40 Peso: 8 Kg



CARRELLO PER DISPOSITIVI MODELLO CON CASSETTO INOX

CODICE: C.ARB-03

- Acciaio inossidabile
 - Corpo cromato nichelato
 - 2 ripiani + cassette
 - 4 ruote, 2 con freni
 - Serie per sale operatorie mediche
- DIMENSIONI: 60 X 50 X 65 28 KG



STERILIZZATORE ETUV 50 LITRI

KOD: ETV.50

- Dispositivo Sterilizzatore Aria Secca 50LT Digitale
- Termostato: 20°C - 250°C
- Sensibilità: ± 2%
- Resistenza: 600 W + Volume interno: 50LT
- Dimensioni interne:
- Larghezza: 40 cm - Altezza: 40 cm
- Profondità: 32 cm

Ha un utilizzo multiuso

Può essere utilizzato nelle cliniche di trapianto di capelli, nei dentisti e negli interventi chirurgici minori.

STERILIZZATORE PER FORNO 10 LITRI

KOD: ETV.10

- Dispositivo Sterilizzatore Aria Secca 10 LT Digitale
- Termostato: 20°C - 250°C
- Sensibilità: ± 2%
- Resistenza: 600 W + Volume interno: 50LT
- Dimensioni interne:
- Larghezza: 30 cm - Altezza: 30 cm
- Profondità: 24 cm

Ha un utilizzo multiuso

Può essere utilizzato nelle cliniche di trapianto di capelli, nei dentisti e negli interventi chirurgici minori.



DISPOSITIVO DI CHIUSURA DELLA CONFEZIONE STERILE

CODICE: PK.01

- Dati tecnici dispositivo di chiusura taglio rotolo di sterilizzazione:
- - Voltaggio 230 V / 50 Hz
- - Potenza 500 W
- - Larghezza massima di chiusura 250 mm
- - Larghezza saldatura 12 mm
- - Il peso del dispositivo è di 5 kg

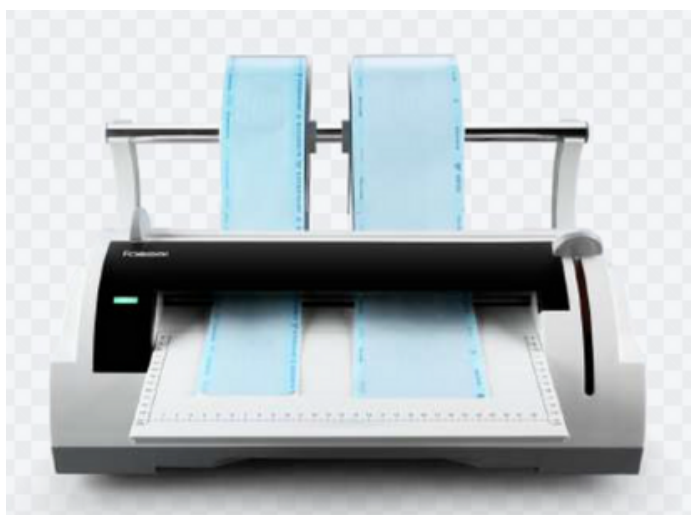



DISPOSITIVO DI DISTRUZIONE AD ULTRASUONI 8 LITRI

CODICE: ULTRSNC-8

- Pulitore ad ultrasuoni digitale
- Cestello in Rete da 8 Lt con Rubinetto di Scarico
- Diverse modalità di utilizzo + Funzionamento silenzioso
- Pulizia facile
- DOTATO DI RUBINETTO E CONSENTE UN FACILE SCARICO.
- Dispositivo di pulizia ad ultrasuoni per sterilizzazione
- Pulisci tutti i tuoi prodotti con onde di vibrazione ultrasoniche.

Lavandolo è possibile proteggerlo dalla corrosione e dall'abrasione e garantire una pulizia approfondita.

DISPOSITIVO DI DISTRUZIONE DIGITALE AD ULTRASUONI 700 MI



TEKNİK ÖZELLİKLER

Açıklaması	Dijital Ultrasonik Temizleyici
Modeli:	CD-7940
Tank Kapasitesi	750 ml ±10% / 0.79 qt (ABD) Maks. 600 ml ±10% / 0.63 qt (ABD)
Tank Boyutları	14.9x12.7x4.6 cm / 5.9"x5.0"x1.8"
Güç Kaynağı	CD-7940: AC100V~ 50/60Hz, 26W AC100-120V~ 60Hz, 35W AC220-240V~ 50Hz, 50W
Dijital Zamanlayıcı Ayarları	(3dk) (5dk) (8dk) (1.5dk) (10dk) →180s → 300s → 480s → 90s → 600s
Ultrasonik Frekansı	CD-7940: 42 KHz ±10%
Tank Malzemesi	Paslanmaz Çelik SUS304
Gövde Malzemesi	ABS
Güç Kablo Uzunluğu (Yaklaşık)	1.5 m
Net Ağırlık	1.1 kg / 2.4 lb
Brüt Ağırlık	1.5 kg / 3.3 lb
Cihaz Boyutları	19.5x19.5x17.8 cm / 7.7"x7.7"x7.0"
İç Karton Boyutları	24.2x24.2x21.2 cm / 9.5"x9.5"x8.3"
Master Karton Başına Miktar	6 adet/karton
Master Karton Boyutları	75.0x26.0x45.0 cm/29.5"x10.2"x17.7"
Aksesuarlar	1 adet plastik sepet, 1 adet saat standı, 1 adet CD standı

CODICE: ULTRSNC-700



COMPRESSA STERILIZZAZIONE FORMALDEIDE 800 Pz

CODICE: FRM.800

- È presentato in 800 protezioni in plastica.
- Le procedure di sterilizzazione e disinfezione devono essere eseguite da persone autorizzate.
- Viene utilizzato secondo la procedura e le istruzioni.
- Compresse di formaldeide in scatole ermetiche chiuse
- È possibile realizzare strumenti di piccole dimensioni buttando via alcuni pezzi.
- Viene utilizzato nella sterilizzazione.
- Nome prodotto: Formaldeide 800 compresse
- Dimensioni: 24 x 15 x 14 cm 1 Kg
- Caratteristica: tablet pronto all'uso in una scatola di plastica chiusa
- Luogo di produzione: Turchia





MEDICINA DEL TAMBURO

CODICE: TRM.24

- 24 TAMBURO MEDICO LUKE
- COMPRESSO DI GAS STERILE
- STRUMENTI MANUALI STERILI
- BORSE DI GAS STERILI
- VENE STERILI

Garantisce che prodotti come
i prodotti rimangono sterili.
Dimensioni: 24x24x24 3Kg



VASSOIO MEDICO CON COPERCHIO 30 LUCI

CODICE: T.T.K-30

- ACCIAIO INOSSIDABILE MEDICO
- MODELLO STANDARD IN FORMATO A4
- CON COPERTURA

DIMENSIONI : 30 X 22 X 6 Cm 0,750 Gr



CIOTOLA MEDICA 500 MI

KOD: TTT-500

- ACCIAIO INOSSIDABILE
MEDICO
- CIOTOLA DELLA SOLUZIONE
- 400 ml



**CIOTOLA MEDICA 150
ML**

CODICE: T.T.K-150

- ACCIAIO INOSSIDABILE MEDICO
- CIOTOLA DELLA SOLUZIONE
- 150 ml

**BICCHIERE MEDICO 150
ML**

KOD: TTT-150

- ACCIAIO INOSSIDABILE MEDICO
- SOLUZIONE IN VETRO
- 150 ml



MEDICALE RENE TAS 500 MI

CODICE: TBT-500

- ACCIAIO INOSSIDABILE MEDICO
- SOLUZIONE + COMPONENTI VASCA 400 ML

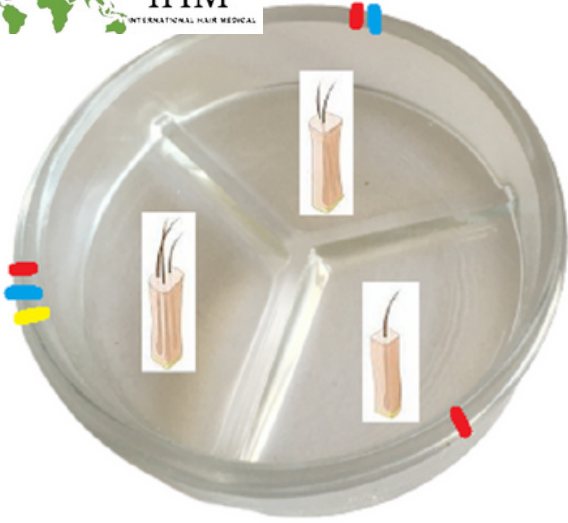

PETRIE IN VETRO 3 SCOMPARTI

KOD: CP-3X100

- 3 SEZIONI
- MODELLO CAMMA KALIN
- PIATTO PER INNESTO DI PETRI
- 100MM X 100MM

INNESTO PETRI COOLER 150 MM

CODICE: PTR.SĞTC-150



CAM PETRİ 100-120 mm

CODICE: CP-150

- TIIBİ 150 MM CAM PETRİ
- MODELLO COPERTO
- 150X150 ML

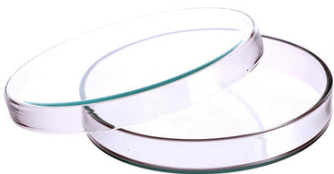

CODICE: CP-120

- TIIBİ 120 MM CAM PETRİ
- MODELLO COPERTO
- 120X120 ML

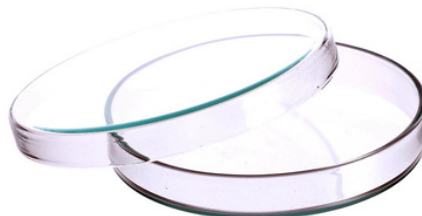

CODICE: CP-100

- TIIBİ 100 MM CAM PETRİ
- MODELLO COPERTO
- 100X100ML

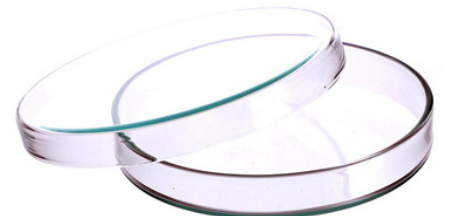



AUTOCLAVE A CASSETTA PORTATILE UV-C

UVC-OTCLV-1

- Autoclave portatile a cassetta UV C STERILIZZAZIONE IN SOLI 3 MINUTI
- OFFRE LA POSSIBILITÀ DI RICARICARE ANCHE CON IL TELEFONO, GRAZIE ALL'ADATTATORE DI RICARICA UNIVERSALE.
- TI PERMETTE DI PROVVEDERE ALLA STERILIZZAZIONE DI TUTTI I VOSTRI PRODOTTI CON PLASTICA - METALLO - MICRO MOTORI - FUE PUNCH - LAMA IN ZAFFIRO ecc. IN SOLI 3 MINUTI.
- L'autoclave portatile per trapianto di capelli è approvata CE / FDA - ROSH.
- Lunghezza d'onda ultravioletta: 253,7 Nm
- Metodo di lavoro; È compatibile con tutti i caricatori del telefono e puoi anche provvedere alla sterilizzazione collegandolo direttamente alla presa.
- È efficace contro tutti i batteri e virus, comprese le malattie sierologiche (epatite A - B - C - HIV 9), in particolare il Covid. Offre una sterilizzazione completa e sicura.
- Ergonomia; È piccolo, con cicalino elettronico, portatile, può essere posizionato accanto al processore in ogni stanza durante la procedura e offre un utilizzo più comodo.
- Come usare: Dopo averlo pulito (rimuovendo sangue, ecc.) e asciugato, devi solo posizionarlo all'interno e premere il pulsante di avvio, su di esso sono presenti segnali e istruzioni vocali.

DIMENSIONI : 30 X 20 X 8 CM 350 GR





SIZE ;
29 x 20 x 4 cm
21 x 16 x 4 cm
20 x 10 x 4 cm
19 x 8 x 4 cm

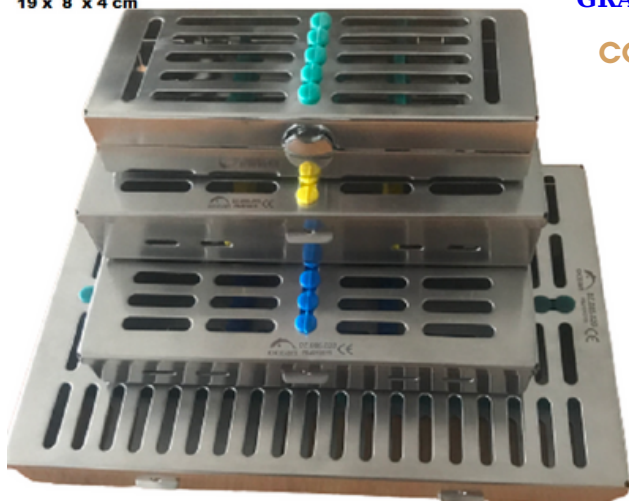

CASSETTA DI STERILIZZAZIONE DI GRANDI DIMENSIONI

GRANDE: SKST-01 MEDIO: SKST-02 PICCOLO: SKST-03

CODICE: SKST-01+02+03

- CASSETTA DI STERILIZZAZIONE MEDICA
- GRANDE RAGAZZO
- HA UN LETTO IN SILICONE SPECIALE
- È PRODOTTO SPECIALMENTE PER IL TRAPIANTO DI CAPELLI E LA CHIRURGIA PLASTICA.



CASSETTA DI STERILIZZAZIONE

CODICE: SKST-05

- Dimensioni: 16X7X2 Cm
- Chirurgia del trapianto di capelli
- Chirurgia plastica

Viene utilizzato nei campi.

La cassetta di sterilizzazione è una serie speciale.

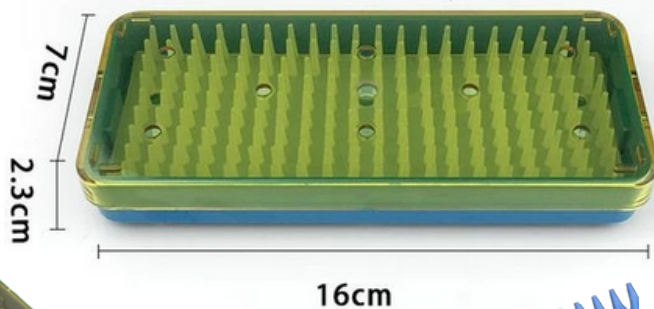

CASSETTA DI STERILIZZAZIONE

CODICE: SKST-05

- Dimensioni: 24X15X7 Cm
- Chirurgia del trapianto di capelli
- Chirurgia plastica

Viene utilizzato nei campi.

La cassetta di sterilizzazione è una serie speciale.





DISPOSITIVO MEDICO PER CAMERA STERILE UVC È EFFETTIVO 36 METRI QUADRI CODICE: T.UVC-36

- La lampada UV C medica per dispositivo per camera sterile è efficace per 36 metri quadrati.
- Conforme alla normativa certificata dal punto di vista medico.
- È un prodotto pronto all'uso dal design piccolo ed elegante.
- Può essere montato ovunque con l'attrezzatura inclusa nella confezione.

RIGHELLO MEDICO IN ACCIAIO 30 CM

KOD: T.Ç.C-30

- Righello per misurazione e marcatura in acciaio medico
- È acciaio medico
- È lungo 30 cm
- Angoli e bordi sono ovali, tagliati lisci e non si graffiano.
- Può essere sterilizzato
- È in acciaio inossidabile.



PETTINE MEDICO IN ACCIAIO Sterilizzato

CODICE: T.T-01

- Pettine medico in acciaio
- Il pettine in metallo è un modello autoclavabile e sterilizzabile.
- Fornisce lunghi anni di utilizzo grazie alla sua struttura metallica.
- Previene la contaminazione





ANELLO RACCOLTA INNESTI

CODICE: GRFT.Y-01

- Anello per innesto in acciaio medico
- 100% acciaio medico
- La dimensione dell'anello è regolabile
- Il problema più grande nella raccolta e nel trapianto di innesti
Progettato per essere il tuo assistente

CUCCHIAIO RACCOLTA INNESTI

CODICE: GRFT.K-01

- Cucchiaino per innesto in acciaio medico
- 100% acciaio medico
- La dimensione dell'anello è regolabile
- Il problema più grande nella raccolta e nel trapianto di innesti
Progettato per essere il tuo

assistente



FLACONE SPRAY MEDICO IN METALLO

CODICE: MSSŞ-300

- Flacone Spray in Metallo 300 ml
- È un corpo in metallo
- Sterilizzabile - autoclavabile
- È un modello medico conforme alla normativa.



MACCHINA DA RASATURA A BATTERIA MEDICA LAVABILE DISINFETTABILE



CODICE: TM.B-01

- MODELLO MEDICO + COMPLETO LAVABILE
- PUÒ LAVORARE IN ACQUA
- È BATTERIA
- TUTTE LE TAGLIE E I NUMERI DI TAGLIO SONO DISPONIBILI
- FUNZIONA PER MINIMO 120 MINUTI

TAMPONE PER LA PREPARAZIONE DELL'INNESTO IN SILICONE MEDICO CODICE: GRFT.P-30

- Set per la preparazione dell'innesto in silicone
- Può essere sterilizzato
- È il prodotto sul quale si possono separare, contare e dividere gli innesti.



STRUMENTO DI MISURA DIGITALE

CODICE: DJTL.KPS-01

- Righello di misurazione digitale
- È uno strumento di misurazione digitale alimentato a batteria utilizzato nel trapianto di capelli e nel riempimento di botox o nelle misurazioni della simmetria.



KIT DI AIUTO D'EMERGENZA

CODICE: ERP.ESS14-

- Set laringoscopio
- Set chirurgico: Pinza-Force-Manico bisturi-Portoghese-Forbici
- Set di ambu in PVC
- tornello automatico
- tubi per intubazione
- Vie aeree
- Bombola di ossigeno da 1 litro e manometro
- Confezione: 33 x 45 x 15 cm
- Peso: 3Kg

TAMPONE PER LA PREPARAZIONE DELL'INNESTO IN SILICONE MEDICO

CODICE: ERP.ES14 E

- corpo in alluminio
- Scomparti interni
- Pavimento sottopiede in spugna
- Sistema di blocco
- Confezione: 33 x 45 x 15 cm
- Peso: 2Kg
- Documenti importanti - Strumenti - I tuoi materiali

Borsa sicura e protetta per



STRUMENTO PER TRAPIANTO DI CAPELLI - BORSA DI PROTEZIONE PENSET

CODICE: PC-6

- È PROGETTATO PER CONSERVARE E TRASPORTARE PINZE PER TRAPIANTO DI CAPELLI E DISPOSITIVI SENSIBILI SIMILI.
- HA 6 OCCHI
- INTERNO IN VELLUTO LISCIO
- È LA PELLE FEMMINILE
- SISTEMA DI CHIUSURA CON ZIP



CHIRURGIA DEL TRAPIANTO DI CAPELLI MONITOR PAZIENTE MODELLO MONITOR PORTATILE



Codice: HST.MNTR-P01

Caratteristiche:

- SPO2, PR, NIBP, misurazione della temperatura corporea: questo monitor è in grado di misurare SPO2 (saturazione di ossigeno), frequenza cardiaca (PR), pressione sanguigna (NIBP) e temperatura corporea (oC), fornendo un monitoraggio completo del paziente.
- Misurazione accurata a bassa perfusione: può effettuare misurazioni accurate anche a una bassa perfusione dello 0,05%, fornendo risultati affidabili per situazioni critiche.
- Indice di perfusione: la misurazione dell'indice di perfusione aiuta a monitorare lo stato di perfusione in modo più dettagliato (l'indice di perfusione varia dallo 0,05% al 20%).
- Adatto a situazioni estreme: può effettuare misurazioni accurate anche in situazioni estreme come pazienti neonatali e shock, il che garantisce un utilizzo versatile.
- Due diverse modalità di misurazione: puoi scegliere tra le modalità Spontanea (istantanea) e Monitoraggio.
- Archiviazione dati: con la funzione di archiviazione dati, puoi accedere ai dati storici e monitorare le tendenze dei grafici. Puoi ricevere 48 ore di dati ininterrotti in modalità sorveglianza.

SPO2 PROVA DIGITALE

CODICE: STRP-01

- Dispositivo per la misurazione dell'ossigeno da dito del pulsossimetro da dito
- Saturimetro da dito digitale **RISULTATO ACCURATO AL 100%** Il pulsossimetro è un dispositivo in grado di misurare i battiti al minuto e il livello di ossigeno nel sangue nel modo più semplice e veloce e anche registrarli.





CUSCINO COLLO GONFIABILE

CODICE: BY\$.10

- CUSCINO COLLO GONFIABILE
- OPZIONI DI COLORE DISPONIBILI
- LA SUPERFICIE ESTERNA VELLUTATA FORNISCE COMFORT
- QUESTO È IL TIPO DI CUSCINO CONFORTEVOLE CHE I PAZIENTI DOVREBBERO UTILIZZARE PER IL PERIODO DOPO IL TRAPIANTO DI CAPELLI.

NASTRO PER TRAPIANTO DI CAPELLI FRONTE

CODICE: SEB.50

- EDEMA DOPO IL TRAPIANTO DI CAPELLI
- È IL NASTRO UTILIZZATO PER EVITARE IL COLLAMENTO.
- SPECIALE STRUTTURA ELASTICA NON SCHIACCIA - NON DÀ SENSAZIONE DI DISAGIO
- È A BANDA LARGA
- LAVABILE



50 pezzi

CLIP PER TRAPIANTO DI CAPELLI LUNGI

CODICE: SET.50

- IL METALLO PUÒ ESSERE STERILIZZATO
- VIENE UTILIZZATO PER CREARE AREE DI LAVORO PIÙ COMODE E CONFORTEVOLI RACCOLTA I CAPELLI DURANTE LE PROCEDURE DI TRAPIANTO DI CAPELLI LUNGI.



C TESTA IN SILICONE

CODICE: C.SB.01

- Viene utilizzato in tutte le operazioni che richiedono il supporto della testa.
- Chirurgia del trapianto di capelli (ORL, chirurgia plastica, chirurgia generale)
- Era: 22 X 8,5 X 4,5 cm.
- È realizzato in polimero viscoelastico.
- Può essere riutilizzato e facilmente pulito.
- È impermeabile e antistatico.
- Permette alla persona di restare sdraiata a lungo termine per ore senza disturbare o lasciare segni durante l'intervento di trapianto di capelli.

CUSCINO DI POSIZIONE PURON

CODICE: C.SB.02

- Fornisce l'aspirazione dell'aria nella posizione prona del paziente.
- Era: 28 * 24 * 14 cm
- È realizzato in polimero viscoelastico.
- Può essere riutilizzato e facilmente pulito.
- È impermeabile e antistatico.

Nella posizione puron nella chirurgia del trapianto di capelli; Ti permette di rimanere comodamente per lunghi periodi di tempo.

È completamente ortopedico e non lascia cicatrici.



SPECIALE CUSCINO DI SUPPORTO PER IL COLLO IN SILICONE

CODICE: C.SB.03



- È destinato ad alleviare la pressione, proteggere e supportare durante la diagnosi, il trattamento e le procedure chirurgiche.
- Era 19 X 11 X 8 cm.
- È realizzato in polimero viscoelastico.
- Può essere riutilizzato e facilmente pulito.
- È impermeabile e antistatico.
- Viene utilizzato come supporto per il collo negli interventi di trapianto di capelli.
- Il paziente non avverte alcun disagio durante le procedure lunghe, il collo non fa male e questo gli permette di rimanere comodamente immobile per lunghe ore.



PENNA PER MARCATURA E DISEGNO STERILE

CODICE: SCK-10

- COLORE: DISEGNO BLU SCURO
- È CONFEZIONATO STERILE
- 1 PENNA DA DISEGNO MARKER MEDICO
- C'È 1 RIGHELLO SPECIALE.
- DOPO L'APERTURA PUÒ ESSERE UTILIZZATO FINO AL TERMINE DEL SOGGIORNO.
- È UTILIZZATO PER DISEGNO + MARCATURA E SCRITTURA DURANTE LE PROCEDURE DI TRAPIANTO DI CAPELLI.
- VIENE UTILIZZATO ANCHE COME PENNA PER SEGNALETURA NEI DISEGNI DI CHIRURGIA PLASTICA, CHIRURGIA GENERALE E DERMATOLOGIA, E ANCHE NELLE PROCEDURE DI TATUAGGIO.

PENNA PER MARCATURA E DISEGNO STERILE

CODICE: CK-B.10

- COLORE: DISEGNO BIANCO
- 1 PENNA DA DISEGNO MARKER MEDICO
- C'È 1 RIGHELLO SPECIALE.
- DOPO L'APERTURA PUÒ ESSERE UTILIZZATO FINO AL TERMINE DEL SOGGIORNO.
- È UTILIZZATO PER DISEGNO + MARCATURA E SCRITTURA DURANTE LE PROCEDURE DI TRAPIANTO DI CAPELLI.
- VIENE UTILIZZATO ANCHE COME PENNA PER SEGNALETURA NEI DISEGNI DI CHIRURGIA PLASTICA, CHIRURGIA GENERALE E DERMATOLOGIA, E ANCHE NELLE PROCEDURE DI TATUAGGIO.



PENNA PER MARCATURA E DISEGNO STERILE

CODICE: CK-S.10

- COLORE: DISEGNO NERO
- 1 PENNA DA DISEGNO MARKER MEDICO
- C'È 1 RIGHELLO SPECIALE.
- DOPO L'APERTURA PUÒ ESSERE UTILIZZATO FINO AL TERMINE DEL SOGGIORNO.
- È UTILIZZATO PER DISEGNO + MARCATURA E SCRITTURA DURANTE LE PROCEDURE DI TRAPIANTO DI CAPELLI.
- VIENE UTILIZZATO ANCHE COME PENNA PER SEGNALETURA NEI DISEGNI DI CHIRURGIA PLASTICA, CHIRURGIA GENERALE E DERMATOLOGIA, E ANCHE NELLE PROCEDURE DI TATUAGGIO.





BATIK TIRNAK ROBOTU

CODICE: BTR-05

Come usare :

- Prima di utilizzare il prodotto, immergere i piedi in acqua calda per 15 minuti.
- Attacca i due bracci dello strumento ai bordi dell'unghia incarnita, uno per uno,
- Fissare la parte centrale di supporto dello strumento sull'unghia con una mano e girare la vite della parte di supporto fino a quando non si avverte una sensazione di espansione (questo processo verrà eseguito in acqua calda). Ripeti il processo di rotazione ed espansione della vite 3 volte con un intervallo di 10 minuti per mezz'ora, quindi togli il piede dall'acqua calda e asciuga le unghie con un asciugacapelli.
- Rimuovere lo strumento e sostenere le parti corrette posizionando del cotone sotto di esse.

Caratteristiche :

È in acciaio inossidabile. + Non si piega né si torce.

Larghezza 2,5 cm / lunghezza 4 cm

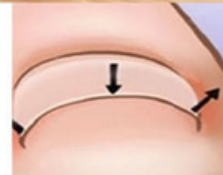

13 X 9 X 3,5 CM

BATTERIA GHIACCIO 13 CM

CODICE: BZAK-13

- COLORE BLU
- BATTERIA DI GHIACCIO (È RIEMPITA DI LIQUIDO).
- MISURE 13 X 9 X 3,5 CM
- 110 gr

BATTERIA GHIACCIO 32 CM

CODICE: BZAK-32

- COLORE BLU
- BATTERIA DI GHIACCIO (È RIEMPITA DI LIQUIDO).
- MISURE 32 X 30 X 1,4
- 1200 gr

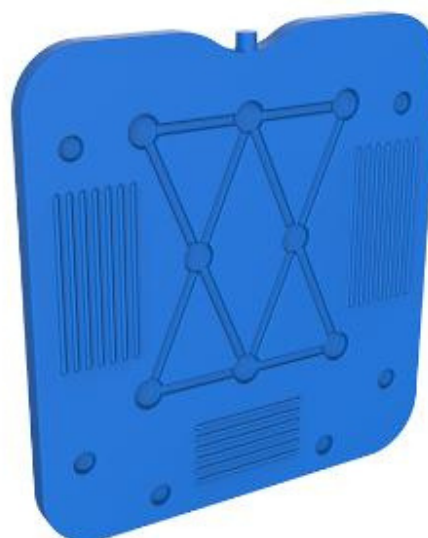



SPRAY LUBRIFICANTE PER LA MANUTENZIONE DEL MOTORE

CODICE: MB-S.500

Come usare :

- È COLLEGATO UN UGELLO SPECIALE DELLA TESTA DI SPRUZZO,
- DALLA FINE DEL MOTORE O DALL'ANTERIORE;
- 3 TAPPI SONO SERRATI. IL MOTORE FUNZIONA AL MINIMO PER 30 SECONDI. È TUTTO.
- PREVIENE IL RISCALDAMENTO DEL MOTORE
- TAGLIARE IL SUONO PROVENIENTE DAL MOTORE
- SUPPORTA UN LAVORO PIÙ SANO SENZA CAMMINARE
- 500 ml



HC HairCharm



•Sodium	3-5mEq
•Potassium	3-5mEq
•Magnesium	0,3-0,5mEq
•Calcium	2-4mEq
•Phosphorous	1-2mEq
•Zinc (Çinko)	150-200mg
•Copper	10-20mg
•Iron	1mg
•Vitamin A	233units
•Vitamin C	6mg
•Vitamin D	66units
•Vitamin E	0,66units
•Vitamin B (Thiamine)	0,055mg
•Vitamin B2 (Riboflavine)	0,07mg
•Vitamin B3 (Niacine)	0,9mg
•Vitamin B5 (Pantothenic)	0,3mg
•Vitamin B6 (Pyridoxine)	0,05mg
•Biotine (Vitamin B7)	30mg
•Folic Acid (Vitamin B9)	8mg
•Vitamin B12 (Cyanocobalamine)	0,04mg

Sačınız için Gereklî Tüm Vitamin ve Mineralleri İçerir

MESOTERAPIA DEI CAPELLI

CODICE: HC.HCRM-6X5

- CAPELLITERAPIA INVASIVA
- COMPLESSO SIERO MULTIVITAMIN

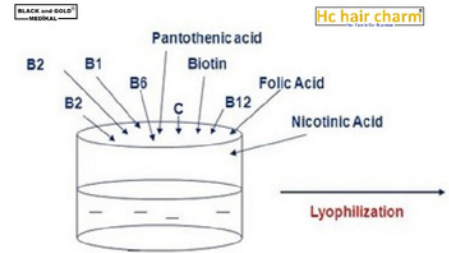

**I NOSTRI
RIVENDITORI
DISTRIBUTORI**

Medicina internazionale dei capelli

**Se soddisfi le condizioni necessarie per la
concessionaria distributrice, le concessionarie
verranno assegnate ad altri paesi.**

Contatta per i dettagli!

E-MAIL

info@internationalhairmedical.com

TELEFONO

+90 539 662 8924 / +90 533 894 8843



**Commercio internazionale del settore medico dei
capelli. Ltd. Şti.**

DAL: 2020

**SI TRATTA DI PRODUZIONE, FABBRICAZIONE, DISTRIBUTORE,
RIVENDITORE, CENTRO DI VENDITA ALL'INGROSSO E AL
DETTAGLIO DI DISPOSITIVI PER TRAPIANTO DI CAPELLI E
ATTREZZATURE AUSILIARI**

**CERTIFICATO DA AUTORITÀ DI VENDITA
INTERNAZIONALE**

Forniamo spedizioni attive in 61 paesi nel mondo, esclusi i paesi in cui abbiamo rivenditori distributori.

Le nostre spedizioni vengono consegnate direttamente all'indirizzo.

Anche se varia a seconda del paese, le nostre consegne via aerea vengono consegnate all'indirizzo entro 1-4 giorni, le nostre consegne via strada vengono consegnate all'indirizzo entro 7-14 giorni, le nostre consegne via mare + terra vengono consegnate all'indirizzo entro 14-28 giorni.

Offriamo inoltre grande comodità ai nostri utenti con molti metodi di pagamento ufficiali come carta di credito, pagamento con carta di debito + pagamento tramite collegamento + bonifico bancario.

Ad eccezione dei paesi in cui abbiamo distributori, le vendite rapide sono disponibili anche tramite il nostro sito Web online.

Tutti i nostri prodotti hanno fattura e garanzia internazionale.