

MEDICO CAPILAR INTERNACIONAL

Catálogo de Trasplante Capilar y Estética Médica



INTERNATIONAL HAIR MEDICAL

www.internationalhairmedical.com

Since 2020

*Brindamos un servicio rápido y confiable con
nuestra amplia red de servicios en todo el
mundo*

Teléfono GSM; (+90) 539 662 8924 / (+90) 533 894

8843 Correo; info@internationalhairmedical.com

ihm@internationalhairmedical.com

Dirección web; www.internationalhairmedical.com

Dirección; Beylikdüzü / Estambul. Paquete 34528





Medicina capilar internacional

NUESTRA COMPAÑÍA

Como International Hair Medical Health Group, con nuestro personal profesional, suministramos a nuestros valiosos clientes muchos productos médicos, especialmente trasplante de cabello y dermocosméticos, con calidad, precios rápidos y asequibles.

Con el objetivo de especializarse en ventas, marketing y servicio técnico, en el mercado en el que está presente;

Ha logrado convertirse en la empresa preferida por su confiabilidad, experiencia, nivel de conocimiento técnico y servicios postventa.

CERTIFICADO CE / CERTIFICADO CE / PATENTE DE MARCA -ISO - CERTIFICADOS DE CUMPLIMIENTO TSE ESTÁN DISPONIBLES CERTIFICADO CE / CERTIFICADO CE / PATENTE DE MARCA -ISO - CERTIFICADOS DE CUMPLIMIENTO TSE

Nuestra institución; Está autorizado y aprobado para la producción y venta de Materiales de Trasplante Capilar y productos Médico Estéticos.

Nuestra institución y nuestros empleados cuentan con certificados de autorización de venta y establecimiento.

Todos los productos que vendemos están registrados en UTS.

Con los documentos pertinentes y las notificaciones necesarias, nuestra institución trabaja en cooperación con el sistema de seguimiento de productos y las directrices pertinentes del Ministerio de Salud en términos de salud pública y seguridad de los productos.

Cada producto que usted compra en International Hair Medical Health Group se controla la calidad, se obtienen los documentos de aprobación y permiso, se realizan las notificaciones necesarias y luego se los ofrecemos a ustedes, nuestros valiosos usuarios, para su disfrute y uso.

El 100% de los instrumentos médico quirúrgicos que utilizamos se fabrican con acero médico. Su exactitud está confirmada por nuestros documentos adjuntos.

NUESTRA VISIÓN

Desarrollando productos de calidad, innovadores y diferentes para la SALUD, que es el actor más importante para todos nosotros, ofrecemos un enfoque de servicio al medio ambiente y a la sociedad, especialmente a ustedes, nuestros valiosos usuarios, sin límites.

NUESTRA MISIÓN

Nuestro objetivo es continuar nuestro trabajo como la empresa más confiable del mundo siguiendo constantemente las innovaciones y la tecnología del sector en el campo del trasplante de cabello y la estética médica, ofreciendo a nuestra solución productos orientados al usuario, respetuosos con el medio ambiente y de la más alta calidad. -Clientes orientados.



Registration Certificate

ZERTİFİKAT - İEİS - CERTIFICADO - CERTIFICAT - SERTİFİKA

Bu sertifika aşağıdaki kuruluşa
This certificate has been awarded to the company

SATÜRN KOZMETİK MEDİKAL İÇ VE DIŞ TİC. LTD. ŞTİ.
GÖKEVLER MAH. 550. SK. SENBEN SİT. 2/D BLK. NO:44
ESENİYURTI/ İSTANBUL

Uygulanmakta olan yönetim sisteminin
To certify that the implemented management system complies with

ISO 13485:2016

Standardına uygunluğunu belgelemek amacıyla ile aşağıdaki kapsamda verilmiştir.
For the activities described below

**HER TÜRLÜ MEDİKAL VE KOZMETİK ÜRÜNLERİN
ÜRETİMİ VE SATIŞI
PRODUCTION AND SALES OF ALL KINDS OF MEDICAL AND
COSMETICS PRODUCTS**

Bu belge, firma ISO 13485:2016 Medikal Kalite Yönetim Sistemi Standartına uygunluğunu yerine getirdiği ve
AQC'ye belge verimliliğini kabul ettiğinden dolayıdır.
(This certificate is valid as long as it fulfills the requirement of the standard ISO 13485:2016 and
it bears its responsibility for AQC.)

Sertifika No (Certificate No): 014520

İlk Belge Tarihi (First Registration Date): 30.10.2023 Belge Tarihi (Expiry Date) : 30.10.2024
Sertifika Tarihi (Certificate Date) : 30.10.2023 Belge Periyodu (Period of Registration) 1 yıl (years)



Genel Müdür
Executive Manager

Please verify the validity of this certificate from the web site of www.aqc.com.tr. Bu belgeyi doğrulamak için lütfen aşağıdaki web adresine ulaşabilirsiniz.



INTERNATIONAL HAIR MEDICAL
www.internationalhairmedical.com

Since 2020



Registration Certificate

ZERTİFİKAT - İEİS - CERTIFICADO - CERTIFICAT - SERTİFİKA

Bu sertifika aşağıdaki kuruluşa
This certificate has been awarded to the company

SATÜRN KOZMETİK MEDİKAL İÇ VE DIŞ TİC. LTD. ŞTİ.
GÖKEVLER MAH. 550. SK. SENBEN SİT. 2/D BLK. NO:44
ESENİYURTI/ İSTANBUL

Uygulanmakta olan yönetim sisteminin
To certify that the implemented management system complies with

ISO 9001:2015

Standardına uygunluğunu belgelemek amacıyla ile aşağıdaki kapsamda verilmiştir.
For the activities described below

**HER TÜRLÜ MEDİKAL VE KOZMETİK ÜRÜNLERİN
ÜRETİMİ VE SATIŞI
PRODUCTION AND SALES OF ALL KINDS OF MEDICAL AND
COSMETICS PRODUCTS**

Bu belge, firma ISO 9001:2015 standardına uygunluğunu yerine getirdiği ve ayrıca paylaşıldığı
(This certificate is valid as long as it fulfills the requirement of the standard ISO 9001:2015 and
it bears its responsibility for AQC.)

Sertifika No (Certificate No): 014521

İlk Belge Tarihi (First Registration Date): 30.10.2023 Belge Tarihi (Expiry Date) : 30.10.2024
Sertifika Tarihi (Certificate Date) : 30.10.2023 Belge Periyodu (Period of Registration) 1 yıl (years)



Genel Müdür
Executive Manager

Please verify the validity of this certificate from the web site of www.aqc.com.tr. Bu belgeyi doğrulamak için lütfen aşağıdaki web adresine ulaşabilirsiniz.



Registration Certificate

ZERTİFİKAT - İEİS - CERTIFICADO - CERTIFICAT - SERTİFİKA

ATTESTATIONS OF CONFORMITY
certifies that the company



SATÜRN KOZMETİK MEDİKAL İÇ VE DIŞ TİC. LTD. ŞTİ.
GÖKEVLER MAH. 550. SK. SENBEN SİT. 2/D BLK. NO:44
ESENİYURTI/ İSTANBUL

has been verified and recognized as
manufacturer of

**800watt Hair Transplantation Training Set, Graft Shocking Laser Set,
Hair Line Laser, Needle Free Anesthesia Device, Fox Punch Retractor or Straight,
Implantation Forceps, Extraction Forceps, Graft Impactor Pen, Fox Micro Motor,
Hair Analyzer Camera Microscope, Slide Handle, Hair Blade, Hair Transplantation
Chair, Loop Sizer, Sterilizer Forceps, Scissors, Hair Drip Box Set, Operation
Led Lamp, Hair Transplant Dressing Cream Set, Graft Tissue Transfer Barum**

according to the rules of
Regulation (EU) 2017/745 of the European Parliament and
of the Council of 5 April 2017 on medical devices

Certificate-no: 014522

The range of validity and details of the inspection can be taken from our
Report no. CP-301023

CE marking can be affixed on the product after the preparation of the necessary technical
documentation and the conformity declaration as well as the production control guaranteed
by the manufacturer and the provision of the other directive fulfilled if any

First Registration Date : 30.10.2023 Expiry Date : 30.10.2024
Certificate Date : 30.10.2023 Period of Registration : 3 years



Executive Manager

Please verify the validity of this certificate from the web site of www.aqc.com.tr. Bu belgeyi doğrulamak için lütfen aşağıdaki web adresine ulaşabilirsiniz.



Registration Certificate

ZERTİFİKAT - İEİS - CERTIFICADO - CERTIFICAT - SERTİFİKA

Bu sertifika aşağıdaki kuruluşa
This certificate has been awarded to the company

SATÜRN KOZMETİK MEDİKAL İÇ VE DIŞ TİC. LTD. ŞTİ.
GÖKEVLER MAH. 550. SK. SENBEN SİT. 2/D BLK. NO:44
ESENİYURTI/ İSTANBUL

Uygulanmakta olan yönetim sisteminin
To certify that the implemented management system complies with

ISO 45001:2018

Standardına uygunluğunu belgelemek amacıyla ile aşağıdaki kapsamda verilmiştir.
For the activities described below

**HER TÜRLÜ MEDİKAL VE KOZMETİK ÜRÜNLERİN
ÜRETİMİ VE SATIŞI
PRODUCTION AND SALES OF ALL KINDS OF MEDICAL AND
COSMETICS PRODUCTS**

Bu belge, firma ISO 45001:2018 standardına uygunluğunu yerine getirdiği ve ayrıca paylaşıldığı
(This certificate is valid as long as it fulfills the requirement of the standard ISO 45001:2018 and
it bears its responsibility for AQC.)

Sertifika No (Certificate No): 014518

İlk Belge Tarihi (First Registration Date): 30.10.2023 Belge Tarihi (Expiry Date) : 30.10.2024
Sertifika Tarihi (Certificate Date) : 30.10.2023 Belge Periyodu (Period of Registration) 1 yıl (years)



Genel Müdür
Executive Manager

Please verify the validity of this certificate from the web site of www.aqc.com.tr. Bu belgeyi doğrulamak için lütfen aşağıdaki web adresine ulaşabilirsiniz.



Registration Certificate

ZERTİFİKAT - İEİS - CERTIFICADO - CERTIFICAT - SERTİFİKA

Bu sertifika aşağıdaki kuruluşa
This certificate has been awarded to the company

SATÜRN KOZMETİK MEDİKAL İÇ VE DIŞ TİC. LTD. ŞTİ.
GÖKEVLER MAH. 550. SK. SENBEN SİT. 2/D BLK. NO:44
ESENİYURTI/ İSTANBUL

Uygulanmakta olan Çevre yönetim sisteminin
To certify that the implemented management system complies with

ISO 14001:2015

Standardına uygunluğunu belgelemek amacıyla ile aşağıdaki kapsamda verilmiştir.
For the activities described below

**HER TÜRLÜ MEDİKAL VE KOZMETİK ÜRÜNLERİN
ÜRETİMİ VE SATIŞI
PRODUCTION AND SALES OF ALL KINDS OF MEDICAL AND
COSMETICS PRODUCTS**

Bu belge, firma ISO 14001:2015 standardına uygunluğunu yerine getirdiği ve ayrıca paylaşıldığı
(This certificate is valid as long as it fulfills the requirement of the standard ISO 14001:2015 and
it bears its responsibility for AQC.)

Sertifika No (Certificate No): 014519

İlk Belge Tarihi (First Registration Date): 30.10.2023 Belge Tarihi (Expiry Date) : 30.10.2024
Sertifika Tarihi (Certificate Date) : 30.10.2023 Belge Periyodu (Period of Registration) 1 yıl (years)



Genel Müdür
Executive Manager

Please verify the validity of this certificate from the web site of www.aqc.com.tr. Bu belgeyi doğrulamak için lütfen aşağıdaki web adresine ulaşabilirsiniz.



(AB) 2017/745 UYGUNLUK BEYANI(EK-IV)
(EU) 2017/745 DECLARATION
OF CONFORMITY(ANNEX-IV)

ÜRETİCİ ADI : SATURUN KOSMETİK MEDİKAL İÇ VE DİŞ TİC. LTD. ŞTİ.
MANUFACTURER NAME : GÖKEVLER MAH. 550. SK. SENBEN SİT. 2/D
ADRES : BLK. NO:44 ESENYURT/ İSTANBUL
ADDRESS : STERILIZABLE PORTABLE

TIBBİ CİHAZIN ADI : SİNOF 1 EK B Kurul 2' e göre
DEVICE NAME : CLASS I (according to rule 1 Annex IV)
GRUP SINIFI :
PRODUCT CLASS : 33730

GMDN KODU :
MODEL KODU :
MODEL KODU :
TEMEL ÜDÜ-DE :
BASIC ÜDÜ-DE :
UYGUNLUK DEĞ. NOTASYONU EN 13485-2016 : EK II + EK III
CONF. ASSESSMENT ROUTE : ANNEX II + ANNEX III

Bu belge ile yukarıda belirtilen ürünün Tıbbi Cihazlar Yönetmeliği'ne (AB) 2017/745, uygun olduğu beyan edilir. Bu beyan destekleyici belgelerin tamamının firmamız arşivinde muhafaza edilir. Bu Uygunluk Beyanı, Ek 2'ye göre değerlendirilme yerine getirilmesinde kullanılabilir. Tıbbi Cihaz Yönetmeliği (AB) 2017/745'tir.

We hereby declare that the above-mentioned products meet the provisions of the medical devices regulation (EU) 2017/745. All supporting documentation is retained under the premises of the manufacturer. This Declaration of Conformity is issued on the basis of fulfilment of the requirements of Annex IV of the Medical Device Regulation (EU) 2017/745 with:

EN 13485-2016, EN ISO 14971-2019,
TS EN ISO 13485-2016, TS EN ISO 14971-2019,
TS EN ISO 13485-2016, EN ISO 14971-2019

CE MARKLAMA TARİHİ : 30.10.2023
START OF CE MARKING : 30.10.2023
TARİH YERİ, TARİH YERİ : İSTANBUL, 30.10.2023 GENEL MÜDÜR

(AB) 2017/745 UYGUNLUK BEYANI(EK-IV)
(EU) 2017/745 DECLARATION
OF CONFORMITY(ANNEX-IV)

ÜRETİCİ ADI : SATURUN KOSMETİK MEDİKAL İÇ VE DİŞ TİC. LTD. ŞTİ.
MANUFACTURER NAME :
ADRES : GÖKEVLER MAH. 550. SK. SENBEN SİT. 2/D
ADDRESS : BLK. NO:44 ESENYURT/ İSTANBUL
ADDRESS :
TIBBİ CİHAZIN ADI : SLIDE HANDLE
DEVICE NAME :
GRUP SINIFI : SİNOF 1 EK B Kurul 2' e göre
PRODUCT CLASS : CLASS I (according to rule 1 Annex IV)
GMDN KODU : 13235
MODEL KODU :
TEMEL ÜDÜ-DE :
BASIC ÜDÜ-DE :
UYGUNLUK DEĞ. NOTASYONU EN 13485-2016 : EK II + EK III
CONF. ASSESSMENT ROUTE : ANNEX II + ANNEX III

Bu belge ile yukarıda belirtilen ürünün Tıbbi Cihazlar Yönetmeliği'ne (AB) 2017/745, uygun olduğu beyan edilir. Bu beyan destekleyici belgelerin tamamının firmamız arşivinde muhafaza edilir. Bu Uygunluk Beyanı, Ek 2'ye göre değerlendirilme yerine getirilmesinde kullanılabilir. Tıbbi Cihaz Yönetmeliği (AB) 2017/745'tir.

We hereby declare that the above-mentioned products meet the provisions of the medical devices regulation (EU) 2017/745. All supporting documentation is retained under the premises of the manufacturer. This Declaration of Conformity is issued on the basis of fulfilment of the requirements of Annex IV of the Medical Device Regulation (EU) 2017/745 with:

EN 13485-2016, EN ISO 14971-2019,
TS EN ISO 13485-2016, TS EN ISO 14971-2019,
TS EN ISO 13485-2016, EN ISO 14971-2019

CE MARKLAMA TARİHİ : 30.10.2023
START OF CE MARKING : 30.10.2023
TARİH YERİ, TARİH YERİ : İSTANBUL, 30.10.2023 GENEL MÜDÜR

(AB) 2017/745 UYGUNLUK BEYANI(EK-IV)
(EU) 2017/745 DECLARATION
OF CONFORMITY(ANNEX-IV)

ÜRETİCİ ADI : SATURUN KOSMETİK MEDİKAL İÇ VE DİŞ TİC. LTD. ŞTİ.
MANUFACTURER NAME :
ADRES : GÖKEVLER MAH. 550. SK. SENBEN SİT. 2/D
ADDRESS : BLK. NO:44 ESENYURT/ İSTANBUL
ADDRESS : SOSSOR
TIBBİ CİHAZIN ADI :
DEVICE NAME : SİNOF 1 EK B Kurul 2' e göre
GRUP SINIFI :
PRODUCT CLASS : CLASS I (according to rule 1 Annex IV)
GMDN KODU : V0212402
MODEL KODU :
MODEL KODU :
TEMEL ÜDÜ-DE :
BASIC ÜDÜ-DE :
UYGUNLUK DEĞ. NOTASYONU EN 13485-2016 : EK II + EK III
CONF. ASSESSMENT ROUTE : ANNEX II + ANNEX III

Bu belge ile yukarıda belirtilen ürünün Tıbbi Cihazlar Yönetmeliği'ne (AB) 2017/745, uygun olduğu beyan edilir. Bu beyan destekleyici belgelerin tamamının firmamız arşivinde muhafaza edilir. Bu Uygunluk Beyanı, Ek 2'ye göre değerlendirilme yerine getirilmesinde kullanılabilir. Tıbbi Cihaz Yönetmeliği (AB) 2017/745'tir.

We hereby declare that the above-mentioned products meet the provisions of the medical devices regulation (EU) 2017/745. All supporting documentation is retained under the premises of the manufacturer. This Declaration of Conformity is issued on the basis of fulfilment of the requirements of Annex IV of the Medical Device Regulation (EU) 2017/745 with:

EN 13485-2016, EN ISO 14971-2019,
TS EN ISO 13485-2016, TS EN ISO 14971-2019,
TS EN ISO 13485-2016, EN ISO 14971-2019

CE MARKLAMA TARİHİ : 30.10.2023
START OF CE MARKING DATE : 30.10.2023
TARİH YERİ, TARİH YERİ : İSTANBUL, 30.10.2023 GENEL MÜDÜR

(AB) 2017/745 UYGUNLUK BEYANI(EK-IV)
(EU) 2017/745 DECLARATION
OF CONFORMITY(ANNEX-IV)

ÜRETİCİ ADI : SATURUN KOSMETİK MEDİKAL İÇ VE DİŞ TİC. LTD. ŞTİ.
MANUFACTURER NAME : GÖKEVLER MAH. 550. SK. SENBEN SİT. 2/D
ADRES : BLK. NO:44 ESENYURT/ İSTANBUL
ADDRESS : IMPLANTATION FORCEPS

TIBBİ CİHAZIN ADI : SİNOF 1 EK B Kurul 2' e göre
DEVICE NAME : CLASS I (according to rule 1 Annex IV)
GRUP SINIFI :
PRODUCT CLASS : 35796

GMDN KODU :
MODEL KODU :
MODEL KODU :
TEMEL ÜDÜ-DE :
BASIC ÜDÜ-DE :
UYGUNLUK DEĞ. NOTASYONU EN 13485-2016 : EK II + EK III
CONF. ASSESSMENT ROUTE : ANNEX II + ANNEX III

Bu belge ile yukarıda belirtilen ürünün Tıbbi Cihazlar Yönetmeliği'ne (AB) 2017/745, uygun olduğu beyan edilir. Bu beyan destekleyici belgelerin tamamının firmamız arşivinde muhafaza edilir. Bu Uygunluk Beyanı, Ek 2'ye göre değerlendirilme yerine getirilmesinde kullanılabilir. Tıbbi Cihaz Yönetmeliği (AB) 2017/745'tir.

We hereby declare that the above-mentioned products meet the provisions of the medical devices regulation (EU) 2017/745. All supporting documentation is retained under the premises of the manufacturer. This Declaration of Conformity is issued on the basis of fulfilment of the requirements of Annex IV of the Medical Device Regulation (EU) 2017/745 with:

EN 13485-2016, EN ISO 14971-2019,
TS EN ISO 13485-2016, TS EN ISO 14971-2019,
TS EN ISO 13485-2016, EN ISO 14971-2019

CE MARKLAMA TARİHİ : 30.10.2023
START OF CE MARKING : 30.10.2023
TARİH YERİ, TARİH YERİ : İSTANBUL, 30.10.2023 GENEL MÜDÜR

(AB) 2017/745 UYGUNLUK BEYANI(EK-IV)
(EU) 2017/745 DECLARATION
OF CONFORMITY(ANNEX-IV)

ÜRETİCİ ADI : SATURUN KOSMETİK MEDİKAL İÇ VE DİŞ TİC. LTD. ŞTİ.
MANUFACTURER NAME :
ADRES : GÖKEVLER MAH. 550. SK. SENBEN SİT. 2/D
ADDRESS : BLK. NO:44 ESENYURT/ İSTANBUL
ADDRESS :
TIBBİ CİHAZIN ADI : HAIR LINE LASER
DEVICE NAME :
GRUP SINIFI : SİNOF 1 EK B Kurul 2' e göre
PRODUCT CLASS : CLASS I (according to rule 1 Annex IV)
GMDN KODU : 13232
MODEL KODU :
TEMEL ÜDÜ-DE :
BASIC ÜDÜ-DE :
UYGUNLUK DEĞ. NOTASYONU EN 13485-2016 : EK II + EK III
CONF. ASSESSMENT ROUTE : ANNEX II + ANNEX III

Bu belge ile yukarıda belirtilen ürünün Tıbbi Cihazlar Yönetmeliği'ne (AB) 2017/745, uygun olduğu beyan edilir. Bu beyan destekleyici belgelerin tamamının firmamız arşivinde muhafaza edilir. Bu Uygunluk Beyanı, Ek 2'ye göre değerlendirilme yerine getirilmesinde kullanılabilir. Tıbbi Cihaz Yönetmeliği (AB) 2017/745'tir.

We hereby declare that the above-mentioned products meet the provisions of the medical devices regulation (EU) 2017/745. All supporting documentation is retained under the premises of the manufacturer. This Declaration of Conformity is issued on the basis of fulfilment of the requirements of Annex IV of the Medical Device Regulation (EU) 2017/745 with:

EN 13485-2016, EN ISO 14971-2019,
TS EN ISO 13485-2016, TS EN ISO 14971-2019,
TS EN ISO 13485-2016, EN ISO 14971-2019

CE MARKLAMA TARİHİ : 30.10.2023
START OF CE MARKING : 30.10.2023
TARİH YERİ, TARİH YERİ : İSTANBUL, 30.10.2023 GENEL MÜDÜR

(AB) 2017/745 UYGUNLUK BEYANI(EK-IV)
(EU) 2017/745 DECLARATION
OF CONFORMITY(ANNEX-IV)

ÜRETİCİ ADI : SATURUN KOSMETİK MEDİKAL İÇ VE DİŞ TİC. LTD. ŞTİ.
MANUFACTURER NAME :
ADRES : GÖKEVLER MAH. 550. SK. SENBEN SİT. 2/D
ADDRESS : BLK. NO:44 ESENYURT/ İSTANBUL
ADDRESS :
TIBBİ CİHAZIN ADI :
DEVICE NAME : SİNOF 1 EK B Kurul 2' e göre
GRUP SINIFI :
PRODUCT CLASS : CLASS I (according to rule 1 Annex IV)
GMDN KODU : 13232
MODEL KODU :
MODEL KODU :
TEMEL ÜDÜ-DE :
BASIC ÜDÜ-DE :
UYGUNLUK DEĞ. NOTASYONU EN 13485-2016 : EK II + EK III
CONF. ASSESSMENT ROUTE : ANNEX II + ANNEX III

Bu belge ile yukarıda belirtilen ürünün Tıbbi Cihazlar Yönetmeliği'ne (AB) 2017/745, uygun olduğu beyan edilir. Bu beyan destekleyici belgelerin tamamının firmamız arşivinde muhafaza edilir. Bu Uygunluk Beyanı, Ek 2'ye göre değerlendirilme yerine getirilmesinde kullanılabilir. Tıbbi Cihaz Yönetmeliği (AB) 2017/745'tir.

We hereby declare that the above-mentioned products meet the provisions of the medical devices regulation (EU) 2017/745. All supporting documentation is retained under the premises of the manufacturer. This Declaration of Conformity is issued on the basis of fulfilment of the requirements of Annex IV of the Medical Device Regulation (EU) 2017/745 with:

EN 13485-2016, EN ISO 14971-2019,
TS EN ISO 13485-2016, TS EN ISO 14971-2019,
TS EN ISO 13485-2016, EN ISO 14971-2019

CE MARKLAMA TARİHİ : 30.10.2023
START OF CE MARKING DATE : 30.10.2023
TARİH YERİ, TARİH YERİ : İSTANBUL, 30.10.2023 GENEL MÜDÜR

Medicina capilar internacional

(AB) 2017/745 UYGUNLUK BEYANI(EK-IV)
(EU) 2017/745 DECLARATION
OF CONFORMITY(ANNEX-IV)

ÜRETİCİ ADI / MANUFACTURER NAME : SATÖRN KÖZMETİK MEDİKAL İÇ VE DİŞ TİC. LTD. ŞTİ.

ADRES / ADDRESS : GÖKEVLER MAH. 550. SK. SENBEN SİT. 2/D
BLK. NO:44 ESENYURTI/ İSTANBUL

TİBBİ ÇHAZIN ADI / DEVICE NAME : HAIR BLADE
ÜRÜN SINIFI / (ÖN SINIF) : Sınıf I (Ek 8 Karar 1'e göre)
ÜRÜN SINIFI / (ÖN SINIF) : Sınıf I (Ek 8 Karar 1'e göre)

GMDN KODU / GMDN CODE : 1225

TEMEL ÜDÜ-DE / BASIC ÜDÜ-DE : Ek II + Ek III

UYGUNLUK DEĞ. YOLU / CONF. ASSESSMENT ROUTE : ANNEX II + ANNEX III

İSTANBUL STANDARTLAR / URBANLANAN STANDARTLAR : EN ISO 14971:2019, EN 11135-1:2014, TS EN ISO 15223-1:2021, CE EN ISO 15223-1:2021, EN ISO 14155:2020

START OF CE MARKING : 30.10.2022

DATE İNHALANDIĞI YER / TARIH PLACE, DATE OF ISSUE : İSTANBUL, 30.10.2022 GENEL MÜDÜR

(AB) 2017/745 UYGUNLUK BEYANI(EK-IV)
(EU) 2017/745 DECLARATION
OF CONFORMITY(ANNEX-IV)

ÜRETİCİ ADI / MANUFACTURER NAME : SATÖRN KÖZMETİK MEDİKAL İÇ VE DİŞ TİC. LTD. ŞTİ.

ADRES / ADDRESS : GÖKEVLER MAH. 550. SK. SENBEN SİT. 2/D
BLK. NO:44 ESENYURTI/ İSTANBUL

TİBBİ ÇHAZIN ADI / DEVICE NAME : Graft Shooking Laser Set
ÜRÜN SINIFI / (ÖN SINIF) : Sınıf I (Ek 8 Karar 1'e göre)

GMDN KODU / GMDN CODE : 1225

TEMEL ÜDÜ-DE / BASIC ÜDÜ-DE : Ek II + Ek III

UYGUNLUK DEĞ. YOLU / CONF. ASSESSMENT ROUTE : ANNEX II + ANNEX III

İSTANBUL STANDARTLAR / URBANLANAN STANDARTLAR : EN ISO 14971:2019, EN 11135-1:2014, TS EN ISO 15223-1:2021, CE EN ISO 15223-1:2021, EN ISO 14155:2020

START OF CE MARKING : 30.10.2022

DATE İNHALANDIĞI YER / TARIH PLACE, DATE OF ISSUE : İSTANBUL, 30.10.2022 GENEL MÜDÜR

(AB) 2017/745 UYGUNLUK BEYANI(EK-IV)
(EU) 2017/745 DECLARATION
OF CONFORMITY(ANNEX-IV)

ÜRETİCİ ADI / MANUFACTURER NAME : SATÖRN KÖZMETİK MEDİKAL İÇ VE DİŞ TİC. LTD. ŞTİ.

ADRES / ADDRESS : GÖKEVLER MAH. 550. SK. SENBEN SİT. 2/D
BLK. NO:44 ESENYURTI/ İSTANBUL

TİBBİ ÇHAZIN ADI / DEVICE NAME : DİE DİPLANTER PEN
ÜRÜN SINIFI / (ÖN SINIF) : Sınıf I (Ek 8 Karar 1'e göre)

GMDN KODU / GMDN CODE : 1225

TEMEL ÜDÜ-DE / BASIC ÜDÜ-DE : Ek II + Ek III

UYGUNLUK DEĞ. YOLU / CONF. ASSESSMENT ROUTE : ANNEX II + ANNEX III

İSTANBUL STANDARTLAR / URBANLANAN STANDARTLAR : EN ISO 14971:2019, EN 11135-1:2014, TS EN ISO 15223-1:2021, CE EN ISO 15223-1:2021, EN ISO 14155:2020

START OF CE MARKING : 30.10.2022

DATE İNHALANDIĞI YER / TARIH PLACE, DATE OF ISSUE : İSTANBUL, 30.10.2022 GENEL MÜDÜR

(AB) 2017/745 UYGUNLUK BEYANI(EK-IV)
(EU) 2017/745 DECLARATION
OF CONFORMITY(ANNEX-IV)

ÜRETİCİ ADI / MANUFACTURER NAME : SATÖRN KÖZMETİK MEDİKAL İÇ VE DİŞ TİC. LTD. ŞTİ.

ADRES / ADDRESS : GÖKEVLER MAH. 550. SK. SENBEN SİT. 2/D
BLK. NO:44 ESENYURTI/ İSTANBUL

TİBBİ ÇHAZIN ADI / DEVICE NAME : FUE PUNCH(SERRATED OR STRAIGHT)
ÜRÜN SINIFI / (ÖN SINIF) : Sınıf I (Ek 8 Karar 1'e göre)

GMDN KODU / GMDN CODE : 35289

TEMEL ÜDÜ-DE / BASIC ÜDÜ-DE : Ek II + Ek III

UYGUNLUK DEĞ. YOLU / CONF. ASSESSMENT ROUTE : ANNEX II + ANNEX III

İSTANBUL STANDARTLAR / URBANLANAN STANDARTLAR : EN ISO 14971:2019, EN 11135-1:2014, TS EN ISO 15223-1:2021, CE EN ISO 15223-1:2021, EN ISO 14155:2020

START OF CE MARKING : 30.10.2022

DATE İNHALANDIĞI YER / TARIH PLACE, DATE OF ISSUE : İSTANBUL, 30.10.2022 GENEL MÜDÜR

(AB) 2017/745 UYGUNLUK BEYANI(EK-IV)
(EU) 2017/745 DECLARATION
OF CONFORMITY(ANNEX-IV)

ÜRETİCİ ADI / MANUFACTURER NAME : SATÖRN KÖZMETİK MEDİKAL İÇ VE DİŞ TİC. LTD. ŞTİ.

ADRES / ADDRESS : GÖKEVLER MAH. 550. SK. SENBEN SİT. 2/D
BLK. NO:44 ESENYURTI/ İSTANBUL

TİBBİ ÇHAZIN ADI / DEVICE NAME : HAIR TRANSPLANTATION CHAIR
ÜRÜN SINIFI / (ÖN SINIF) : Sınıf I (Ek 8 Karar 1'e göre)

GMDN KODU / GMDN CODE : 38447

TEMEL ÜDÜ-DE / BASIC ÜDÜ-DE : Ek II + Ek III

UYGUNLUK DEĞ. YOLU / CONF. ASSESSMENT ROUTE : ANNEX II + ANNEX III

İSTANBUL STANDARTLAR / URBANLANAN STANDARTLAR : EN ISO 14971:2019, EN 11135-1:2014, TS EN ISO 15223-1:2021, CE EN ISO 15223-1:2021, EN ISO 14155:2020

START OF CE MARKING : 30.10.2022

DATE İNHALANDIĞI YER / TARIH PLACE, DATE OF ISSUE : İSTANBUL, 30.10.2022 GENEL MÜDÜR

(AB) 2017/745 UYGUNLUK BEYANI(EK-IV)
(EU) 2017/745 DECLARATION
OF CONFORMITY(ANNEX-IV)

ÜRETİCİ ADI / MANUFACTURER NAME : SATÖRN KÖZMETİK MEDİKAL İÇ VE DİŞ TİC. LTD. ŞTİ.

ADRES / ADDRESS : GÖKEVLER MAH. 550. SK. SENBEN SİT. 2/D
BLK. NO:44 ESENYURTI/ İSTANBUL

TİBBİ ÇHAZIN ADI / DEVICE NAME : LOOP EYES
ÜRÜN SINIFI / (ÖN SINIF) : Sınıf I (Ek 8 Karar 1'e göre)

GMDN KODU / GMDN CODE : 1225

TEMEL ÜDÜ-DE / BASIC ÜDÜ-DE : Ek II + Ek III

UYGUNLUK DEĞ. YOLU / CONF. ASSESSMENT ROUTE : ANNEX II + ANNEX III

İSTANBUL STANDARTLAR / URBANLANAN STANDARTLAR : EN ISO 14971:2019, EN 11135-1:2014, TS EN ISO 15223-1:2021, CE EN ISO 15223-1:2021, EN ISO 14155:2020

START OF CE MARKING : 30.10.2022

DATE İNHALANDIĞI YER / TARIH PLACE, DATE OF ISSUE : İSTANBUL, 30.10.2022 GENEL MÜDÜR

(AB) 2017/745 UYGUNLUK BEYANI(EK-IV)
(EU) 2017/745 DECLARATION
OF CONFORMITY(ANNEX-IV)

ÜRETİCİ ADI / MANUFACTURER NAME : SATÖRN KÖZMETİK MEDİKAL İÇ VE DİŞ TİC. LTD. ŞTİ.

ADRES / ADDRESS : GÖKEVLER MAH. 550. SK. SENBEN SİT. 2/D
BLK. NO:44 ESENYURTI/ İSTANBUL

TİBBİ ÇHAZIN ADI / DEVICE NAME : FUE MICRO MOTOR
ÜRÜN SINIFI / (ÖN SINIF) : Sınıf I (Ek 8 Karar 1'e göre)

GMDN KODU / GMDN CODE : 43915

TEMEL ÜDÜ-DE / BASIC ÜDÜ-DE : Ek II + Ek III

UYGUNLUK DEĞ. YOLU / CONF. ASSESSMENT ROUTE : ANNEX II + ANNEX III

İSTANBUL STANDARTLAR / URBANLANAN STANDARTLAR : EN ISO 14971:2019, EN 11135-1:2014, TS EN ISO 15223-1:2021, CE EN ISO 15223-1:2021, EN ISO 14155:2020

START OF CE MARKING : 30.10.2022

DATE İNHALANDIĞI YER / TARIH PLACE, DATE OF ISSUE : İSTANBUL, 30.10.2022 GENEL MÜDÜR

(AB) 2017/745 UYGUNLUK BEYANI(EK-IV)
(EU) 2017/745 DECLARATION
OF CONFORMITY(ANNEX-IV)

ÜRETİCİ ADI / MANUFACTURER NAME : SATÖRN KÖZMETİK MEDİKAL İÇ VE DİŞ TİC. LTD. ŞTİ.

ADRES / ADDRESS : GÖKEVLER MAH. 550. SK. SENBEN SİT. 2/D
BLK. NO:44 ESENYURTI/ İSTANBUL

TİBBİ ÇHAZIN ADI / DEVICE NAME : EXTRACTION FORCEPS
ÜRÜN SINIFI / (ÖN SINIF) : Sınıf I (Ek 8 Karar 1'e göre)

GMDN KODU / GMDN CODE : 35798

TEMEL ÜDÜ-DE / BASIC ÜDÜ-DE : Ek II + Ek III

UYGUNLUK DEĞ. YOLU / CONF. ASSESSMENT ROUTE : ANNEX II + ANNEX III

İSTANBUL STANDARTLAR / URBANLANAN STANDARTLAR : EN ISO 14971:2019, EN 11135-1:2014, TS EN ISO 15223-1:2021, CE EN ISO 15223-1:2021, EN ISO 14155:2020

START OF CE MARKING : 30.10.2022

DATE İNHALANDIĞI YER / TARIH PLACE, DATE OF ISSUE : İSTANBUL, 30.10.2022 GENEL MÜDÜR

(AB) 2017/745 UYGUNLUK BEYANI(EK-IV)
(EU) 2017/745 DECLARATION
OF CONFORMITY(ANNEX-IV)

ÜRETİCİ ADI / MANUFACTURER NAME : SATÖRN KÖZMETİK MEDİKAL İÇ VE DİŞ TİC. LTD. ŞTİ.

ADRES / ADDRESS : GÖKEVLER MAH. 550. SK. SENBEN SİT. 2/D
BLK. NO:44 ESENYURTI/ İSTANBUL

TİBBİ ÇHAZIN ADI / DEVICE NAME : HAIR ANALYSER CAMERA MICROSCOP
ÜRÜN SINIFI / (ÖN SINIF) : Sınıf I (Ek 8 Karar 1'e göre)

GMDN KODU / GMDN CODE : 35798

TEMEL ÜDÜ-DE / BASIC ÜDÜ-DE : Ek II + Ek III

UYGUNLUK DEĞ. YOLU / CONF. ASSESSMENT ROUTE : ANNEX II + ANNEX III

İSTANBUL STANDARTLAR / URBANLANAN STANDARTLAR : EN ISO 14971:2019, EN 11135-1:2014, TS EN ISO 15223-1:2021, CE EN ISO 15223-1:2021, EN ISO 14155:2020

START OF CE MARKING : 30.10.2022

DATE İNHALANDIĞI YER / TARIH PLACE, DATE OF ISSUE : İSTANBUL, 30.10.2022 GENEL MÜDÜR

Medicina capilar internacional

(AB) 2017/745 UYGUNLUK BEYANI(EK-IV)
(EU) 2017/745 DECLARATION
OF CONFORMITY(ANNEX-IV)

ÜRETİCİ ADI / MANUFACTURER NAME : SATURIN KOSMETİK MEDİKAL İÇ VE DİŞ TİC. LTD. ŞTİ.

ADRES / ADDRESS : GÖKEVLER MAH. 550. SK. SENBEN SİT. 2/D BLK. NO:44 ESENYURT/ İSTANBUL.

TİBBİ CİHAZIN ADI / DEVICE NAME : NAİL DRILL BOX SET
GİRİN SINIFI / (GİRİN SINIFI) : SINIF I (EK 8 Kural 1'e göre)
ÜRÜN SINIFI / PRODUCT CLASS : CLASS I (according to rule 1 Annex VIII)

GMDN KODU / GMDN CODE : 3509S

MODEL KODU / MODEL CODE : _____

TEMEL ÜDÜ-DE / BASIC ÜDÜ-DE : _____

UYGUNLUK DEĞERLENDİRME YOLU / CONF. ASSESSMENT ROUTE : EK II + EK III
ANNEX II + ANNEX III

Bu belge ile yukarıda bahsi geçen ürünün Tabii Cihazlar Regülasyonu'na (AB) 2017/745, uygun olduğu beyan edilir. Bu beyan destekleyici bütün belgelerin firmamız arşivinde muhafaza edilir. Bu Uygunluk Beyanı, Ek 2'ye göre gerçekleştirilen yemin girişimisi temelinde düzenlenmiştir. Tabii Cihaz Yürürlüğü (AB) 2017/745 ile:

We hereby declare that the above-mentioned products meet the provisions of the medical devices regulation (EU) 2017/745. All supporting documentation is retained under the premises of the manufacturer. This Declaration of Conformity is issued on the basis of fulfillment the requirements of Annex IV of the Medical Device Regulation (EU) 2017/745

UMURLANAN STANDARTLAR
STANDARDS APPLIED: EN ISO 14971:2019, EN 13135:2014, TS EN ISO 15223-1:2021, CE EN ISO 14155:2020
START OF CE MARKING: 30.10.2023
TARİH YERİ / DATE (İNGİZLİNDÜĞÜ YER, TARİH PLACE, DATE OF ISSUE): İSTANBUL, 30.10.2023 GENEL MÜDÜR

(AB) 2017/745 UYGUNLUK BEYANI(EK-IV)
(EU) 2017/745 DECLARATION
OF CONFORMITY(ANNEX-IV)

ÜRETİCİ ADI / MANUFACTURER NAME : SATURIN KOSMETİK MEDİKAL İÇ VE DİŞ TİC. LTD. ŞTİ.

ADRES / ADDRESS : GÖKEVLER MAH. 550. SK. SENBEN SİT. 2/D BLK. NO:44 ESENYURT/ İSTANBUL.

TİBBİ CİHAZIN ADI / DEVICE NAME : NEEDLE FREE ANESTHESIA DEVICE
GİRİN SINIFI / (GİRİN SINIFI) : SINIF I (EK 8 Kural 1'e göre)
ÜRÜN SINIFI / PRODUCT CLASS : CLASS I (according to rule 1 Annex VIII)

GMDN KODU / GMDN CODE : 11500

MODEL KODU / MODEL CODE : _____

TEMEL ÜDÜ-DE / BASIC ÜDÜ-DE : _____

UYGUNLUK DEĞERLENDİRME YOLU / CONF. ASSESSMENT ROUTE : EK II + EK III
ANNEX II + ANNEX III

Bu belge ile yukarıda bahsi geçen ürünün Tabii Cihazlar Regülasyonu'na (AB) 2017/745, uygun olduğu beyan edilir. Bu beyan destekleyici bütün belgelerin firmamız arşivinde muhafaza edilir. Bu Uygunluk Beyanı, Ek 2'ye göre gerçekleştirilen yemin girişimisi temelinde düzenlenmiştir. Tabii Cihaz Yürürlüğü (AB) 2017/745 ile:

We hereby declare that the above-mentioned products meet the provisions of the medical devices regulation (EU) 2017/745. All supporting documentation is retained under the premises of the manufacturer. This Declaration of Conformity is issued on the basis of fulfillment the requirements of Annex IV of the Medical Device Regulation (EU) 2017/745

UMURLANAN STANDARTLAR
STANDARDS APPLIED: EN ISO 14971:2019, EN 11135:2014, TS EN ISO 15223-1:2021, CE EN ISO 14155:2020
START OF CE MARKING: 30.10.2023
TARİH YERİ / DATE (İNGİZLİNDÜĞÜ YER, TARİH PLACE, DATE OF ISSUE): İSTANBUL, 30.10.2023 GENEL MÜDÜR

(AB) 2017/745 UYGUNLUK BEYANI(EK-IV)
(EU) 2017/745 DECLARATION
OF CONFORMITY(ANNEX-IV)

ÜRETİCİ ADI / MANUFACTURER NAME : SATURIN KOSMETİK MEDİKAL İÇ VE DİŞ TİC. LTD. ŞTİ.

ADRES / ADDRESS : GÖKEVLER MAH. 550. SK. SENBEN SİT. 2/D BLK. NO:44 ESENYURT/ İSTANBUL.

TİBBİ CİHAZIN ADI / DEVICE NAME : NAİL DRILL BOX SET
GİRİN SINIFI / (GİRİN SINIFI) : SINIF I (EK 8 Kural 1'e göre)
ÜRÜN SINIFI / PRODUCT CLASS : CLASS I (according to rule 1 Annex VIII)

GMDN KODU / GMDN CODE : 3509S

MODEL KODU / MODEL CODE : _____

TEMEL ÜDÜ-DE / BASIC ÜDÜ-DE : _____

UYGUNLUK DEĞERLENDİRME YOLU / CONF. ASSESSMENT ROUTE : EK II + EK III
ANNEX II + ANNEX III

Bu belge ile yukarıda bahsi geçen ürünün Tabii Cihazlar Regülasyonu'na (AB) 2017/745, uygun olduğu beyan edilir. Bu beyan destekleyici bütün belgelerin firmamız arşivinde muhafaza edilir. Bu Uygunluk Beyanı, Ek 2'ye göre gerçekleştirilen yemin girişimisi temelinde düzenlenmiştir. Tabii Cihaz Yürürlüğü (AB) 2017/745 ile:

We hereby declare that the above-mentioned products meet the provisions of the medical devices regulation (EU) 2017/745. All supporting documentation is retained under the premises of the manufacturer. This Declaration of Conformity is issued on the basis of fulfillment the requirements of Annex IV of the Medical Device Regulation (EU) 2017/745

UMURLANAN STANDARTLAR
STANDARDS APPLIED: EN ISO 14971:2019, EN 13135:2014, TS EN ISO 15223-1:2021, CE EN ISO 14155:2020
START OF CE MARKING: 30.10.2023
TARİH YERİ / DATE (İNGİZLİNDÜĞÜ YER, TARİH PLACE, DATE OF ISSUE): İSTANBUL, 30.10.2023 GENEL MÜDÜR

(AB) 2017/745 UYGUNLUK BEYANI(EK-IV)
(EU) 2017/745 DECLARATION
OF CONFORMITY(ANNEX-IV)

ÜRETİCİ ADI / MANUFACTURER NAME : SATURIN KOSMETİK MEDİKAL İÇ VE DİŞ TİC. LTD. ŞTİ.

ADRES / ADDRESS : GÖKEVLER MAH. 550. SK. SENBEN SİT. 2/D BLK. NO:44 ESENYURT/ İSTANBUL.

TİBBİ CİHAZIN ADI / DEVICE NAME : FUE PUNCH/SERRATED OR STRAIGHT
GİRİN SINIFI / (GİRİN SINIFI) : SINIF I (EK 8 Kural 1'e göre)
ÜRÜN SINIFI / PRODUCT CLASS : CLASS I (according to rule 1 Annex VIII)

GMDN KODU / GMDN CODE : 35289

MODEL KODU / MODEL CODE : _____

TEMEL ÜDÜ-DE / BASIC ÜDÜ-DE : _____

UYGUNLUK DEĞERLENDİRME YOLU / CONF. ASSESSMENT ROUTE : EK II + EK III
ANNEX II + ANNEX III

Bu belge ile yukarıda bahsi geçen ürünün Tabii Cihazlar Regülasyonu'na (AB) 2017/745, uygun olduğu beyan edilir. Bu beyan destekleyici bütün belgelerin firmamız arşivinde muhafaza edilir. Bu Uygunluk Beyanı, Ek 2'ye göre gerçekleştirilen yemin girişimisi temelinde düzenlenmiştir. Tabii Cihaz Yürürlüğü (AB) 2017/745 ile:

We hereby declare that the above-mentioned products meet the provisions of the medical devices regulation (EU) 2017/745. All supporting documentation is retained under the premises of the manufacturer. This Declaration of Conformity is issued on the basis of fulfillment the requirements of Annex IV of the Medical Device Regulation (EU) 2017/745

UMURLANAN STANDARTLAR
STANDARDS APPLIED: EN ISO 14971:2019, EN 13135:2014, TS EN ISO 15223-1:2021, CE EN ISO 14155:2020
START OF CE MARKING: 30.10.2023
TARİH YERİ / DATE (İNGİZLİNDÜĞÜ YER, TARİH PLACE, DATE OF ISSUE): İSTANBUL, 30.10.2023 GENEL MÜDÜR

(AB) 2017/745 UYGUNLUK BEYANI(EK-IV)
(EU) 2017/745 DECLARATION
OF CONFORMITY(ANNEX-IV)

ÜRETİCİ ADI / MANUFACTURER NAME : SATURIN KOSMETİK MEDİKAL İÇ VE DİŞ TİC. LTD. ŞTİ.

ADRES / ADDRESS : GÖKEVLER MAH. 550. SK. SENBEN SİT. 2/D BLK. NO:44 ESENYURT/ İSTANBUL.

TİBBİ CİHAZIN ADI / DEVICE NAME : HAIR TRANSPLANTATION CHAIR
GİRİN SINIFI / (GİRİN SINIFI) : SINIF I (EK 8 Kural 1'e göre)
ÜRÜN SINIFI / PRODUCT CLASS : CLASS I (according to rule 1 Annex VIII)

GMDN KODU / GMDN CODE : 38447

MODEL KODU / MODEL CODE : _____

TEMEL ÜDÜ-DE / BASIC ÜDÜ-DE : _____

UYGUNLUK DEĞERLENDİRME YOLU / CONF. ASSESSMENT ROUTE : EK II + EK III
ANNEX II + ANNEX III

Bu belge ile yukarıda bahsi geçen ürünün Tabii Cihazlar Regülasyonu'na (AB) 2017/745, uygun olduğu beyan edilir. Bu beyan destekleyici bütün belgelerin firmamız arşivinde muhafaza edilir. Bu Uygunluk Beyanı, Ek 2'ye göre gerçekleştirilen yemin girişimisi temelinde düzenlenmiştir. Tabii Cihaz Yürürlüğü (AB) 2017/745 ile:

We hereby declare that the above-mentioned products meet the provisions of the medical devices regulation (EU) 2017/745. All supporting documentation is retained under the premises of the manufacturer. This Declaration of Conformity is issued on the basis of fulfillment the requirements of Annex IV of the Medical Device Regulation (EU) 2017/745

UMURLANAN STANDARTLAR
STANDARDS APPLIED: EN ISO 14971:2019, EN 13135:2014, TS EN ISO 15223-1:2021, CE EN ISO 14155:2020
START OF CE MARKING: 30.10.2023
TARİH YERİ / DATE (İNGİZLİNDÜĞÜ YER, TARİH PLACE, DATE OF ISSUE): İSTANBUL, 30.10.2023 GENEL MÜDÜR

(AB) 2017/745 UYGUNLUK BEYANI(EK-IV)
(EU) 2017/745 DECLARATION
OF CONFORMITY(ANNEX-IV)

ÜRETİCİ ADI / MANUFACTURER NAME : SATURIN KOSMETİK MEDİKAL İÇ VE DİŞ TİC. LTD. ŞTİ.

ADRES / ADDRESS : GÖKEVLER MAH. 550. SK. SENBEN SİT. 2/D BLK. NO:44 ESENYURT/ İSTANBUL.

TİBBİ CİHAZIN ADI / DEVICE NAME : LOOP EYES
GİRİN SINIFI / (GİRİN SINIFI) : SINIF I (EK 8 Kural 1'e göre)
ÜRÜN SINIFI / PRODUCT CLASS : CLASS I (according to rule 1 Annex VIII)

GMDN KODU / GMDN CODE : Y022 44480

MODEL KODU / MODEL CODE : _____

TEMEL ÜDÜ-DE / BASIC ÜDÜ-DE : _____

UYGUNLUK DEĞERLENDİRME YOLU / CONF. ASSESSMENT ROUTE : EK II + EK III
ANNEX II + ANNEX III

Bu belge ile yukarıda bahsi geçen ürünün Tabii Cihazlar Regülasyonu'na (AB) 2017/745, uygun olduğu beyan edilir. Bu beyan destekleyici bütün belgelerin firmamız arşivinde muhafaza edilir. Bu Uygunluk Beyanı, Ek 2'ye göre gerçekleştirilen yemin girişimisi temelinde düzenlenmiştir. Tabii Cihaz Yürürlüğü (AB) 2017/745 ile:

We hereby declare that the above-mentioned products meet the provisions of the medical devices regulation (EU) 2017/745. All supporting documentation is retained under the premises of the manufacturer. This Declaration of Conformity is issued on the basis of fulfillment the requirements of Annex IV of the Medical Device Regulation (EU) 2017/745 with:

UMURLANAN STANDARTLAR
STANDARDS APPLIED: EN ISO 13485:2016, EN ISO 14971:2019, EN 13135:2014, TS EN ISO 15223-1:2021, CE EN ISO 14155:2020
START OF CE MARKING: 30.10.2023
TARİH YERİ / DATE (İNGİZLİNDÜĞÜ YER, TARİH PLACE, DATE OF ISSUE): İSTANBUL, 30.10.2023 GENEL MÜDÜR

Registration Certificate
ZERTİFİKAT - İEİ - CERTIFICADO - CERTIFICAT - CERTIFIKAT - CERTIFIKAT - CERTIFIKAT

ATTESTATIONS OF CONFORMITY certifies that the company

SATURIN MEDICAL
HAIR TRANSPLANTATION EQUIPMENT

SATURIN KOSMETİK MEDİKAL İÇ VE DİŞ TİC. LTD. ŞTİ.
GÖKEVLER MAH. 550. SK. SENBEN SİT. 2/D BLK. NO:44 ESENYURT/ İSTANBUL.

has been verified and recognized as manufacturer of

Uygulanmakta olan yemin sistemini

ISO 13485:2016

Standartına uygunluğunu beyanlamak amaçlı bu aşağıdaki kapsamda yerliktir:
HER TÜRLÜ MEDİKAL VE KOSMETİK ÜRÜNLERİN ÜRETİMİ VE SATIŞI
PRODUCTION AND SALES OF ALL KINDS OF MEDICAL AND COSMETICS PRODUCTS

Bu belge, firma ISO 13485:2016 standardına göre değerlendirilmiştir ve bu belge, firmamızın ISO 13485:2016 standardına göre değerlendirilmiştir ve bu belge, firmamızın ISO 13485:2016 standardına göre değerlendirilmiştir.

Sertifika No (Certificate No): 014522

İzmir Tarih / Issue Date: 30.10.2023
Sertifika Tarih / Certificate Date: 30.10.2023

Executive Manager

Registration Certificate
ZERTİFİKAT - İEİ - CERTIFICADO - CERTIFICAT - CERTIFIKAT - CERTIFIKAT - CERTIFIKAT

Bu sertifika aşağıdaki kuruluşu

This certificate has been awarded to the company

SATURIN KOSMETİK MEDİKAL İÇ VE DİŞ TİC. LTD. ŞTİ.
GÖKEVLER MAH. 550. SK. SENBEN SİT. 2/D BLK. NO:44 ESENYURT/ İSTANBUL.

Uygulanmakta olan yemin sistemini

To certify that the implemented management system complies with

ISO 14001:2015

Standartına uygunluğunu beyanlamak amaçlı bu aşağıdaki kapsamda yerliktir:
HER TÜRLÜ MEDİKAL VE KOSMETİK ÜRÜNLERİN ÜRETİMİ VE SATIŞI
PRODUCTION AND SALES OF ALL KINDS OF MEDICAL AND COSMETICS PRODUCTS

Bu belge, firma ISO 14001:2015 standardına göre değerlendirilmiştir ve bu belge, firmamızın ISO 14001:2015 standardına göre değerlendirilmiştir ve bu belge, firmamızın ISO 14001:2015 standardına göre değerlendirilmiştir.

Sertifika No (Certificate No): 014520

İzmir Tarih / Issue Date: 30.10.2023
Sertifika Tarih / Certificate Date: 30.10.2023

General Manager

Registration Certificate
ZERTİFİKAT - İEİ - CERTIFICADO - CERTIFICAT - CERTIFIKAT - CERTIFIKAT - CERTIFIKAT

Bu sertifika aşağıdaki kuruluşu

This certificate has been awarded to the company

SATURIN KOSMETİK MEDİKAL İÇ VE DİŞ TİC. LTD. ŞTİ.
GÖKEVLER MAH. 550. SK. SENBEN SİT. 2/D BLK. NO:44 ESENYURT/ İSTANBUL.

Uygulanmakta olan Çerçeve yönetim sistemini

To certify that the implemented management system complies with

ISO 9001:2015

Standartına uygunluğunu beyanlamak amaçlı bu aşağıdaki kapsamda yerliktir:
HER TÜRLÜ MEDİKAL VE KOSMETİK ÜRÜNLERİN ÜRETİMİ VE SATIŞI
PRODUCTION AND SALES OF ALL KINDS OF MEDICAL AND COSMETICS PRODUCTS

Bu belge, firma ISO 9001:2015 standardına göre değerlendirilmiştir ve bu belge, firmamızın ISO 9001:2015 standardına göre değerlendirilmiştir ve bu belge, firmamızın ISO 9001:2015 standardına göre değerlendirilmiştir.

Sertifika No (Certificate No): 014521

İzmir Tarih / Issue Date: 30.10.2023
Sertifika Tarih / Certificate Date: 30.10.2023

General Manager

Registration Certificate
ZERTİFİKAT - İEİ - CERTIFICADO - CERTIFICAT - CERTIFIKAT - CERTIFIKAT - CERTIFIKAT

Bu sertifika aşağıdaki kuruluşu

This certificate has been awarded to the company

SATURIN KOSMETİK MEDİKAL İÇ VE DİŞ TİC. LTD. ŞTİ.
GÖKEVLER MAH. 550. SK. SENBEN SİT. 2/D BLK. NO:44 ESENYURT/ İSTANBUL.

Uygulanmakta olan Çerçeve yönetim sistemini

To certify that the implemented management system complies with

ISO 9001:2015

Standartına uygunluğunu beyanlamak amaçlı bu aşağıdaki kapsamda yerliktir:
HER TÜRLÜ MEDİKAL VE KOSMETİK ÜRÜNLERİN ÜRETİMİ VE SATIŞI
PRODUCTION AND SALES OF ALL KINDS OF MEDICAL AND COSMETICS PRODUCTS

Bu belge, firma ISO 9001:2015 standardına göre değerlendirilmiştir ve bu belge, firmamızın ISO 9001:2015 standardına göre değerlendirilmiştir ve bu belge, firmamızın ISO 9001:2015 standardına göre değerlendirilmiştir.

Sertifika No (Certificate No): 014521

İzmir Tarih / Issue Date: 30.10.2023
Sertifika Tarih / Certificate Date: 30.10.2023

General Manager

FUE PUNCH MOTORIZE

Straight Fue Motorize Punch

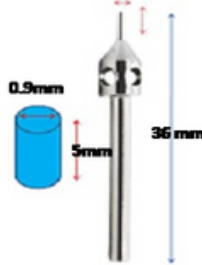

- Se utiliza acero alemán de primera clase.
- Diferentes medidas de diámetro y longitud disponibles.
- Registrado en la UBB, Aprobado por el Ministerio de Salud
- Ofrece cirugía mínimamente invasiva
- La estructura de punta especialmente afilada proporciona la mínima sensibilidad en el tejido.
- Garantiza una fácil eliminación de los folículos del injerto de la forma más suave y no daña.



ÖLÇÜ	2,5 mm	3 mm	3,5 mm	4 mm	5 mm
6	D625	D63	D635	D64	D65
0.6-5	D6525	D653	D6535	D654	D655
0.7	D725	D73	D735	D74	D75
0.7,5	D7525	D753	D7535	D754	D755
0.8	D825	D83	D835	D84	D85
0.8,5	D8525	D853	D8535	D854	D855
0.9	D925	D93	D935	D94	D95
0.9,5	D9525	D953	D9535	D954	D955
1	D125	D13	D135	D14	D15
1,1	D1125	D113	D1135	D114	D115
1,2	D1225	D123	D1235	D124	D125
1,3	D1325	D133	D1335	D134	D135



IHM

INTERNATIONAL HAIR MEDICAL



Medicina capilar internacional **FUE PUNZÓN** **MOTORIZADO**

SERRATED / STAR Fue Motorize Punch



- Se utiliza acero alemán de primera clase.
- Disponible en 6 modelos dentados y 8 dentados
- Dentado de hoja y dentado de sierra disponibles
- Diferentes medidas de diámetro y longitud disponibles.
- Registrado en la UBB, Aprobado por el Ministerio de Salud
- Ofrece cirugía mínimamente invasiva
- La estructura de punta especialmente afilada proporciona la mínima sensibilidad en el tejido.
- Garantiza una f



ÖLÇÜ	2,5 mm	3 mm	3,5 mm	4 mm	5 mm
6	T625	T63	T635	T64	T65
0.6-5	T6525	T653	T6535	T654	T655
0.7	T725	T73	D735	T74	T75
0.7,5	T7525	T753	T7535	T754	T755
0.8	T825	T83	T835	T84	T85
0.8,5	T8525	T853	T8535	T854	T855
0.9	T925	T93	T935	T94	T95
0.9,5	T9525	T953	T9535	T954	T955
1	T125	T13	T135	T14	T15
1,1	T1125	T113	T1135	T114	T115
1,2	T1225	T123	T1235	T124	T125
1,3	T1325	T133	T1335	T134	T135

os del inje
ña. ave y



XS (Extra-Safe) Fue Punch Motorize

- Se utiliza acero alemán de primera clase.
- Es un modelo con la punta doblada más hacia afuera.
- Diferentes medidas de diámetro y longitud disponibles.
- Registrado en la UBB, Aprobado por el Ministerio de Salud
- Ofrece cirugía mínimamente invasiva
- La estructura de punta especialmente afilada proporciona la mínima sensibilidad en el tejido.
- Garantiza una fácil eliminación de los folículos del injerto de la forma más suave y no dañina.



ÖLÇÜ	2,5 mm	3 mm	3,5 mm	4 mm	5 mm
6	XS625	XS63	XS635	XS64	XS65
0.6-5	XS6525	XS653	XS6535	XS654	XS655
0.7	XS725	XS73	XS735	XS74	XS75
0.7,5	XS7525	XS753	XS7535	XS754	XS755
0.8	XS825	XS83	XS835	XS84	XS85
0.8,5	XS8525	XS853	XS8535	XS854	XS855
0.9	XS925	XS93	XS935	XS94	XS95
0.9,5	XS9525	XS953	XS9535	XS954	XS955
1	XS125	XS13	XS135	XS14	XS15
1,1	XS1125	XS113	XS1135	XS114	XS115
1,2	XS1225	XS123	XS1235	XS124	XS125
1,3	XS1325	XS133	XS1335	XS134	XS135



0.08 mm

Tip Length 5 mm

36 mm

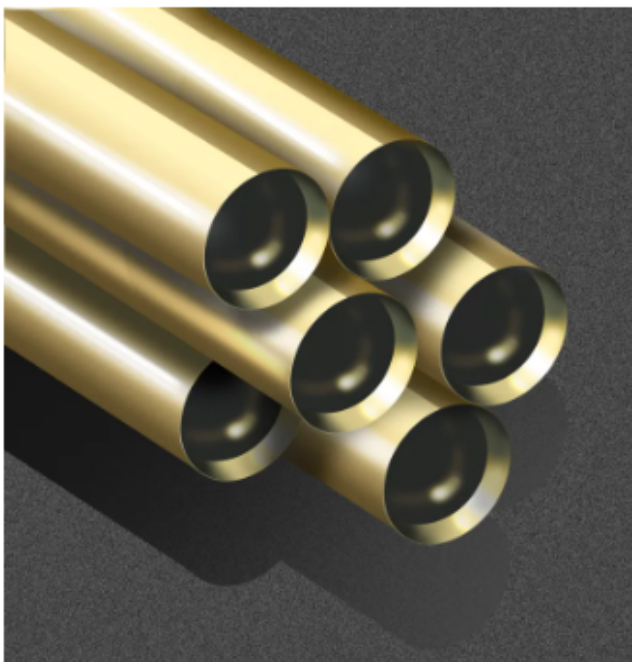

Fue Punch Motorizado para Cabello Largo



- Se utiliza acero alemán de primera clase.
- La punta está especialmente fabricada con ranuras para evitar que el cabello largo se rompa.
- Diferentes medidas de diámetro y longitud disponibles.
- Registrado en la UBB, Aprobado por el Ministerio de Salud
- Ofrece cirugía mínimamente invasiva
- La estructura de punta especialmente afilada proporciona la mínima sensibilidad en el tejido.

ÖLÇÜ	2,5 mm	3 mm	3,5 mm	4 mm	5 mm
6	US625	US63	US635	US64	US65
0.6-5	US6525	US653	US6535	US654	US655
0.7	US725	US73	US735	US74	US75
0.7,5	US7525	US753	US7535	US754	US755
0.8	US825	US83	US835	US84	US85
0.8,5	US8525	US853	US8535	US854	US855
0.9	US925	US93	US935	US94	US95
0.9,5	US9525	US953	US9535	US954	US955
1	US125	US13	US135	US14	US15
1,1	US1125	US113	US1135	US114	US115
1,2	US1225	US123	US1235	US124	US125
1,3	US1325	US133	US1335	US134	US135

Garantiza una fácil eliminación de los folículos del injerto de la forma más suave y no dañina.

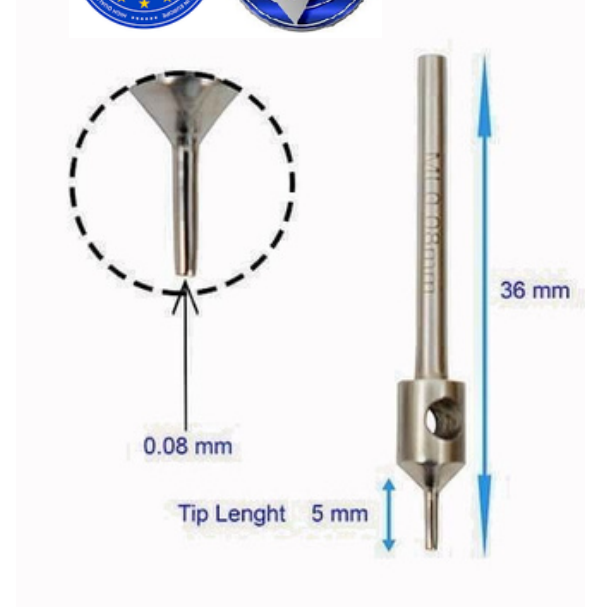

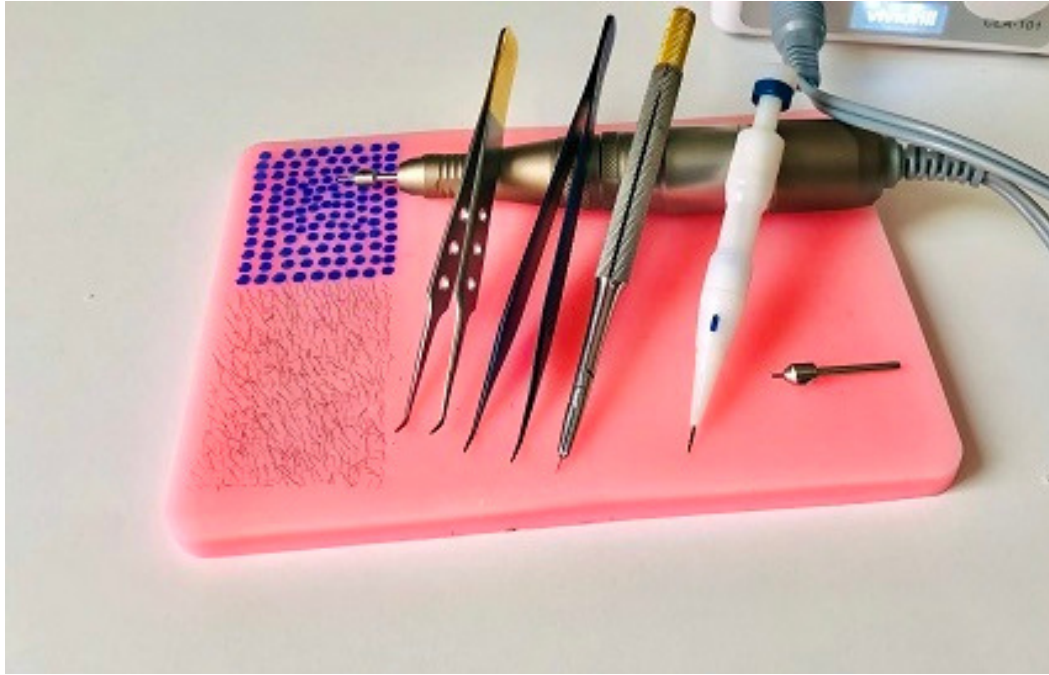

- conjunto de estudio
- Digital fue micro motor
- Acero inoxidable
- Pinzas de extracción
- Pinzas de implantación
- Pinzas de colocación de folículos
- Mango deslizante
- Fue Punch
- Acerca de los implantes de pluma
- placa de Petri
- Hoja de zafiro tipo sp90
- Lámpara led gafas loop light
- Set Profesional de Silicona

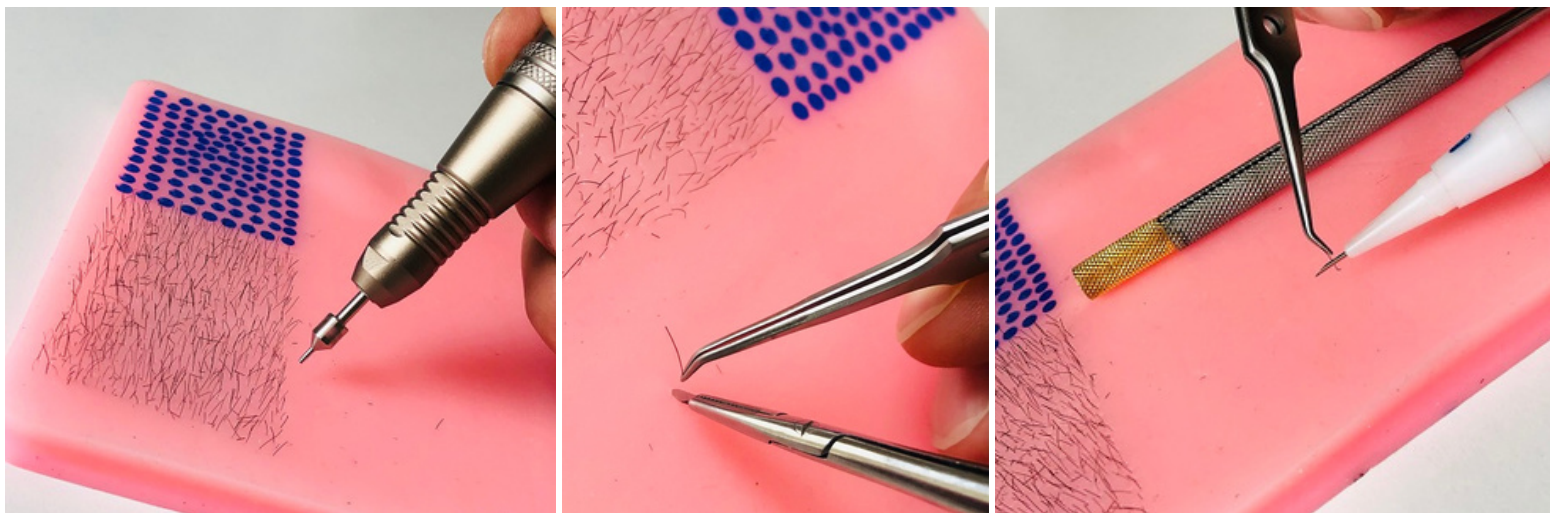

- Tiene 500 soportes de cabello humano real.
- Puedes dar anestesia e inflar.
- Puedes comprar injerto de raíz de folículo.
- Usted puede hacer implantación y trasplante.
- Puedes trabajar con un lápiz dhi.

Con este conjunto, puedes aprender a trasplantar cabello en poco tiempo y mejorar tus habilidades de principiante rápidamente.

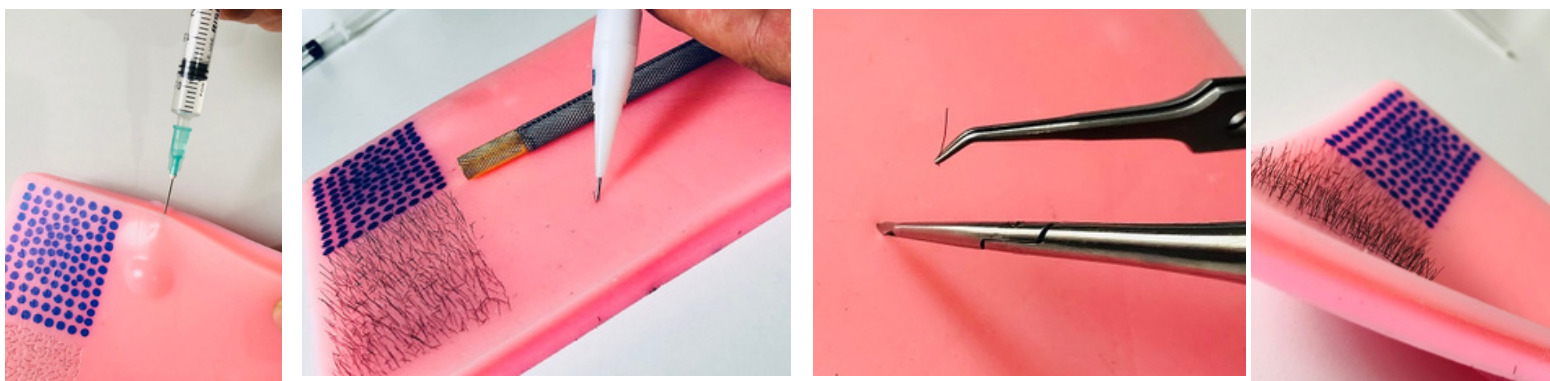



P.B.M. PHOTOBIO-MODULATION SYSTEM



Láser impactante de injerto

- Revitaliza los injertos de neumáticos.
- Proporciona soporte a los injertos que se desgastan durante la extracción.
- Acelera la curación del tejido y el tiempo de adhesión.
- Maximiza la tasa de supervivencia del injerto

Package includes:

- 1* Main Machine
- 2* Pairs EMS Pads
- 1* Electrode Cord
- 1* Adapter
- 1* Manual
- 1* Box



- Item Type: Follicle Shocking Unit
- Color: White
- Material: ABS
- Plug: EU / US / AU / UK
- Input: 100-240V
- Output: 15V 800mA
- Frequency Of Sonic: 1MHz
- Weight: 205g

Blue light wavelength 400-480nm



- ☑ Anti-inflammatory effect
- ☑ Oil control of the scalp
- ☑ Relax and calm the scalp skin

Red light wavelength 620-720nm



- ☑ Promote blood circulation
- ☑ Promote collagen growth

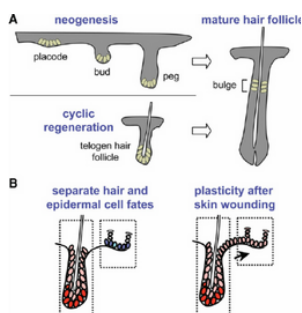
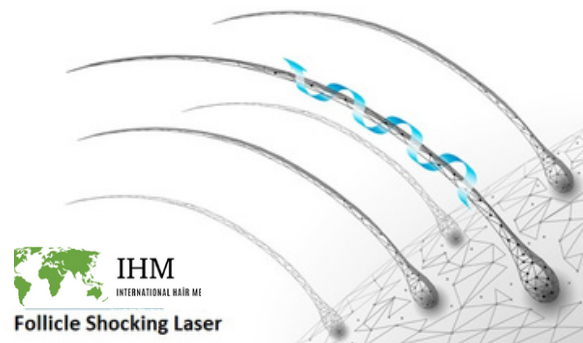
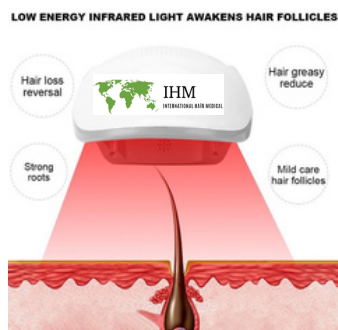
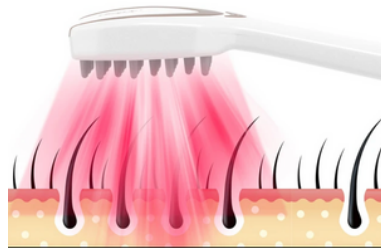
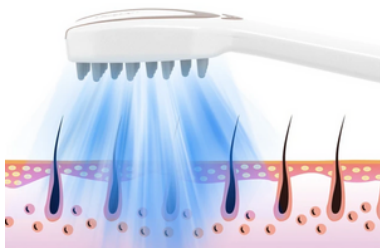



IHM 25 ROJO Pieza de mano doble

1 pieza de mano estándar
1 pieza de mano metálica de
rotación derecha - izquierda
35000 rpm Compatible con 110 -
220w



Pieza de mano doble

Uso ergonómico Pieza de
mano ligera Pieza de
mano silenciosa Pieza de
mano de repuesto



IHM25 ROJO



La pieza de mano de metal no gotea.
Pieza de mano duradera, fácil de usar,
de ajuste manual, ultrasilenciosa y
liviana. Te permite extraer raíces de
injerto más sanas y no te cansa.



ÌHM 25 ROSA Pieza de mano doble

1 pieza de mano estándar
1 pieza de mano metálica de
rotación derecha - izquierda
35000 rpm Compatible con 110 -
220w



PRECIO
\$499

Pieza de mano doble

Uso ergonómico Pieza de
mano ligera Pieza de
mano silenciosa Pieza de
mano de repuesto



ÌHM25 ROSA

La pieza de mano de metal no gotea.
Pieza de mano duradera, fácil de usar,
de ajuste manual, ultrasilenciosa y
liviana. Te permite extraer raíces de
injerto más sanas y no te cansa.



Maratón H37 L

pieza de mano estándar
35000 rpm rotación derecha -
izquierda Funciona con carbón,
refrigerado por aire Posibilidad
de control manual y de pie
Compatible con 110 - 220 w



Alto 37 litros.

Color: Gris Origen: Corea Peso:
236 Gr Enfriamiento:
Refrigeración por aire Sistema
de carbón



Maratón H 37 L

Posibilidad de control con manos
y pies.
35000 rpm Velocidad de
rotación ajustable Ciclo de
trabajo derecho e izquierdo





fuerte 210

pieza de mano estándar
35000 rpm rotación derecha -
izquierda Funciona con carbón,
refrigerado por aire Posibilidad
de control manual y de pie
Compatible con 110 - 220 w



fuerte 210

Color: Blanco Origen: Corea
Peso: 236 Gr Enfriamiento:
Refrigeración por aire Sistema
de carbón



fuerte 210

Posibilidad de control con manos
y pies.
35000 rpm Velocidad de
rotación ajustable Ciclo de
trabajo derecho e izquierdo





Escort 2 Pro SH20N

Pieza de mano con punta de metal.
35000 rpm rotación derecha - izquierda Posibilidad de control de mano y pie refrigerado por aire Compatible con 110 - 220 w



SH 300

Color: Blanco Origen: Corea
Peso: 190 Gr Enfriamiento:
Refrigeración por aire



Complete set



Campeón SH20N

Posibilidad de control con manos y pies.
35000 rpm Velocidad de rotación ajustable Ciclo de trabajo derecho e izquierdo





IHM GRİ

KOD: MBOX.IHM-GRİ

Pieza de mano con punta de metal.
30000 rpm rotación derecha - izquierda Posibilidad de control de mano y pie refrigerado por aire Compatible con 110 - 220 w



IHM GRİ

KOD: MBOX.IHM-SYH

Pieza de mano con punta estándar
35000 rpm rotación derecha - izquierda Posibilidad de control de mano y pie refrigerado por aire Compatible con 110 - 220 w



EL AZUL

KOD: MBOX.IHM-MV

Pieza de mano con punta estándar
35000 rpm rotación derecha - izquierda Posibilidad de control de mano y pie refrigerado por aire Compatible con 110 - 220 w





HABLALE

CÓDIGO: MBOX.IHM-KRMZ

Pieza de mano con punta de metal.

30000 rpm rotación derecha - izquierda Posibilidad de control de mano y pie refrigerado por aire Compatible con 110 - 220 w

METALES DE FUNDACIÓN

KOD: MBOX.IHM-MTL

Pieza de mano con punta estándar

30000 rpm rotación derecha - izquierda Posibilidad de control de mano y pie refrigerado por aire Compatible con 110 - 220 w



MANGO AZUL

KOD: MBOX.IHM-MV-01

Pieza de mano con punta estándar

35000 rpm rotación derecha - izquierda Posibilidad de control de mano y pie refrigerado por aire Compatible con 110 - 220 w





M CAJA KORE

CÓDIGO: MBOXK

Pieza de mano con punta de metal.
Rotación derecha-izquierda de 35000 rpm Opción de control de pies y manos enfriado por aire
Sensibilidad de agarre ergonómico Compatible con 110 - 220 w

M CAJA METAL PIYASEMEN

Color: Blanco - Azul - Rojo - Negro
Origen: Corea Peso: 170 Gr
Enfriamiento: Refrigeración por aire

CÓDIGO: MBOXM



CAJA M - Corea

Posibilidad de control con manos y pies.
35000 rpm Velocidad de rotación ajustable Ciclo de trabajo derecho e izquierdo

BLANCO + AZUL + ROJO + NEGRO

CÓDIGO: MBOX.B MBOXM MBOXK MBOXS



K38

Portable type
Digital speed window

MH20

Max. 30,000rpm
130g

Rechargeable Portable Fue Micro Motor

KOD: MH20K38

Pieza de mano con punta de metal.
35000 rpm Rotación derecha - izquierda Hasta 6 horas de uso con una carga completa
Indicador de pantalla digital
Conexión para montaje en cinturón Compatible con 110 - 220 w

Micromotor portátil recargable

Color: Blanco - Verde - Rojo - Negro
Origen: Corea Peso: 170 Gr
Enfriamiento: Refrigeración por aire



Portable Fue Micro Motor

CÓDIGO: MMŞRJ-01

Indicador de pantalla digital
35000 rpm Velocidad de rotación ajustable Ciclo de trabajo derecho e izquierdo





IHM Digital FUE Micro Motor

CÓDIGO: IHM-01 D

Pieza de mano con punta de metal.

35000 rpm Rotación derecha-izquierda Indicador de pantalla digital

Pieza de mano de 190 Gr

Posibilidad de control de mano y pie Compatible con 110 - 220 w

IHM Digital FUE Micro Motor

Color: Blanco Origen: Corea Peso: 190 Gr
Enfriamiento: Refrigeración por aire Panel Digital



IHM Digital FUE Micro Motor

Professional FUE Micro Motor





IHM Digital FUE Micro Motor S200

CÓDIGO: IHM-01 D

Pieza de mano con punta de metal.
35000 rpm Rotación derecha-izquierda Indicador de pantalla digital
Pieza de mano de 190 Gr
Posibilidad de control de mano y pie Compatible con 110 - 220 w

IHM Digital FUE Mikro Motor S200

Color: Blanco Origen: Corea Peso: 190 Gr Enfriamiento: Refrigeración por aire Panel Digital



Hand Control Knob
Knee Control
Cover
Digital RPM&Error
Disply
On /Off Switch

- Hand
Knee
Foot
- Fwd
Rev
- Standby
Working

IHM Digital FUE Micro Motor S200 **Professional FUE Micro Motor**





KOD:OSLSYN-D.01



Chiropro Plus Osilasyonlu Fue Micro Motor

El micromotor más profesional conocido Chiropro Plus 50000 rpm Osculación de rotación derecha - izquierda - 360 grados hacia adelante y hacia atrás Es mejor para obtener raíces de cabello largas. Las opciones de cabeza son múltiples

Chiropro Plus Osilasyonlu Fue Micro Motor

Juego de cable y pieza de mano esterilizables en autoclave

Conjunto profesional quirúrgico



Chiropro Plus Osilasyonlu Fue Micro Motor

Brinda la oportunidad de lavar el área de trabajo con líquido - suero.





Marathon - Pieza de mano universal Strong ve con entrada de 3 pines, casquillo redondo, compatible con todos los motores

35000 Rpm Rotación derecha-izquierda
Modelo de carbón refrigerado por aire
260 gramos

Pieza de mano de repuesto de tamaño universal

Modelo H 37 L



marathon

Modelo H 37 L

Color: Negro - Azul





S 30 PİYASEMEN

- Dimensions : L129 x Ø22 (mm)
- Speed : 0 - 30,000 rpm
- Max. Torque : 2.9 Ncm
- Weight : 143g
- Cord length : 1.5m

CÓDIGO:
Y.PYSMN.M-01

35000 Rpm Rotación derecha-
izquierda Modelo de carbón
refrigerado por aire
260 gramos

S 30 PİYASEMEN



S 30 PİYASEMEN

Color gris





Punta de pieza de mano esterilizable en autoclave



40000 Rpm Rotación derecha-
izquierda Modelo de carbón
refrigerado por aire
95 gramos



Punta de pieza de
mano esterilizada
en autoclave de
metal

Color: niña





Cable de pieza de mano esterilizable en autoclave



40000 Rpm Rotación derecha-izquierda Modelo de carbón refrigerado por aire 95 gramos



Cable de pieza de mano esterilizable en autoclave

Color: niña





PIEZA DE MANO DE REPUESTO

Fundación N 30



CÓDIGO: YP.N30

30000 Rpm Rotación derecha-izquierda Refrigerado por aire Compatible con todos los motores con entrada universal 160 Gr+



PIEZA DE MANO DE RECAMBIO NBOX IHM ROJA

KOD :YP.MBOX-NEGRO.KRMZ

30000 Rpm Rotación derecha-izquierda Refrigerado por aire Compatible con todos los motores con entrada universal 160 Gr+



NBOX IHM PIEZA DE RECAMBIO PIEZA NEGRO

KOD: YP.MBOX-IHM.SYH

30000 Rpm Rotación derecha-izquierda Refrigerado por aire Compatible con todos los motores con entrada universal 160 Gr+





Piénsalo

La estructura de cosquillas de la punta de las pinzas de extracción y recolección de injertos de la serie Gold se puede producir especialmente.

Está diseñado para no dañar los folículos del injerto.



Pinzas de extracción IHM



Gold Serisi Toplama Penseti Size Tablosu

UÇ	AÇI			
	40°	45°	50°	55°
4 mm	TP440	TP445	TP450	TP455
5 mm	TP540	TP545	TP550	TP555
6mm	TP640	TP645	TP650	TP655
7mm	TP640	TP645	TP750	TP755



Extracción de Oro





DHI - COLOCACIÓN DE PLUMAS CHOI / COLOCACIÓN DE PLUMAS

Serie Dorada DHI PEN SERIES FORCET
Permite una fácil inserción del injerto en la pluma.
Ofrece un uso fácil con su agarre ergonómico y no cansa la mano.



UÇ	40	45	50	55
4 mm	TP440	TP445	TP450	TP455
5 mm	TP540	TP545	TP550	TP555
6mm	TP640	TP645	TP650	TP655
7mm	TP640	TP645	TP750	TP755



Sin matriz de pluma implantadora/pinzas de inserción



Pinzas para trasplante

Nuestras pinzas para trasplante de la serie Gold son 100% de acero inoxidable médico. Opción de agarre de punta personalizada. Estructura de la punta Longitud de la punta Hay opciones de ángulo de la punta disponibles. Las pinzas Gold Series pertenecen a nuestra marca.

OBSERVACIÓN DE FUERZAS Serie Oro

- Longitud de la punta
- Ángulo de punta
- Grado de dureza: Agarre
- Estructura de la punta

Tiene opciones

UÇ			AÇI	
	40°	45°	50°	55°
4 mm	TP440	TP445	TP450	TP455
5 mm	TP540	TP545	TP550	TP555
6mm	TP640	TP645	TP650	TP655
7mm	TP640	TP645	TP750	TP755
EK	YUMŞAK	ORTA	SERT	HARD
EK UÇ	STANDART	İĞNE	TOPUZ	KÜNT





Pinzas para trasplante con mango perforado dorado

Nuestras pinzas para trasplante de la serie Gold son 100% de acero inoxidable médico. Opción de agarre de punta personalizada. Estructura de la punta Longitud de la punta Hay opciones de ángulo de la punta disponibles. Las pinzas Gold Series pertenecen a nuestra marca.

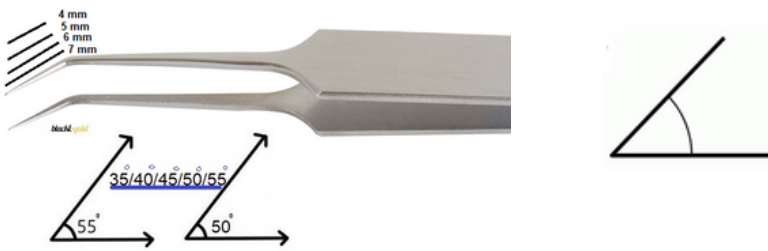

FUERZAS DE OBSERVACIÓN Mango perforado

SERIE ORO

- Longitud de la punta
- Ángulo de punta
- Grado de dureza: Agarre
- Estructura de la punta

Tiene opciones

UÇ	AÇI			
	40°	45°	50°	55°
4 mm	TP440	TP445	TP450	TP455
5 mm	TP540	TP545	TP550	TP555
6mm	TP640	TP645	TP650	TP655
7mm	TP640	TP645	TP750	TP755
EK	YUMŞAK	ORTA	SERT	HARD
EK UÇ	STANDART	İĞNE	TOPUZ	KÜNT



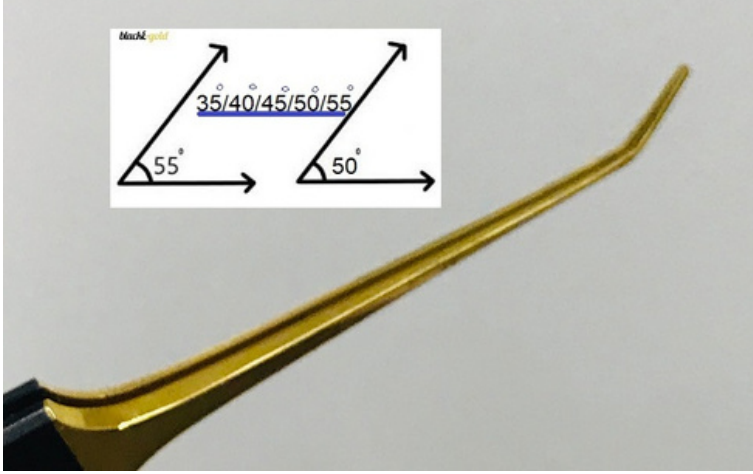

Pinzas de trasplante de modelo cerámico

Nuestras pinzas de siembra de la serie cerámica

Mango de agarre Mango recubierto de cerámica;

- No causa sudoración
- Es antiestático, no provoca electricidad.
- La punta chapada en oro no se adhiere al injerto.
- Proporciona una oportunidad de plantación fácil y saludable.



UÇ	AÇI			
	40°	45°	50°	55°
4 mm	TP440	TP445	TP450	TP455
5 mm	TP540	TP545	TP550	TP555
6mm	TP640	TP645	TP650	TP655
7mm	TP640	TP645	TP750	TP755
EK	YUMŞAK	ORTA	SERT	HARD
EK UÇ	STANDART	İĞNE	TOPUZ	KÜNT





TITANIO



Pinzas para trasplante modelo de titanio

Es un modelo de titanio.
Es más ligero y duradero

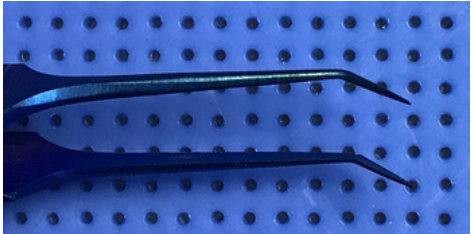

UÇ	AÇI			
	40°	45°	50°	55°
4 mm	TP440	TP445	TP450	TP455
5 mm	TP540	TP545	TP550	TP555
6mm	TP640	TP645	TP650	TP655
7mm	TP640	TP645	TP750	TP755
EK	YUMŞAK	ORTA	SERT	HARD
EK UÇ	STANDART	İĞNE	TOPUZ	KÜNT

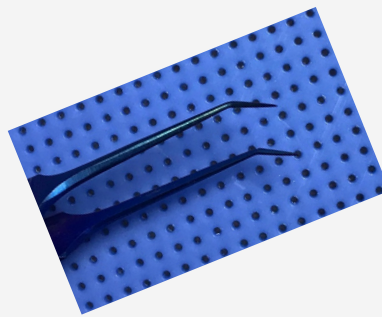
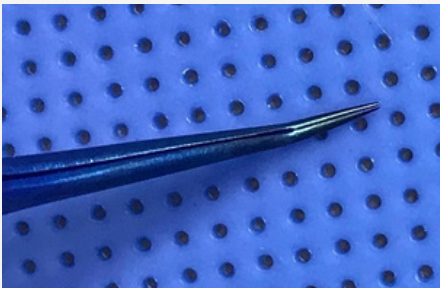

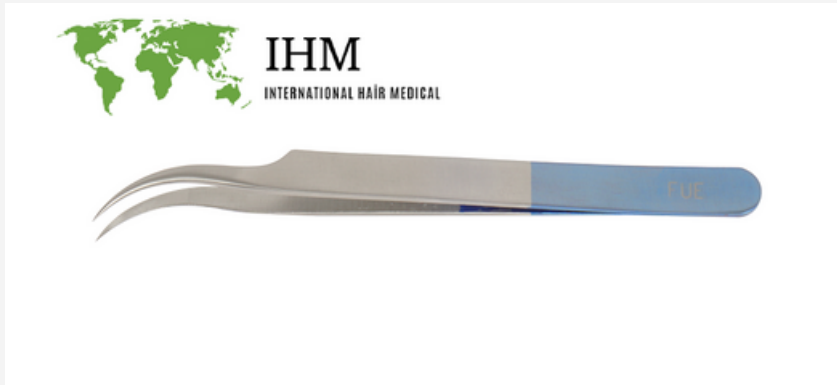

Serie de pinzas lunares de titanio

Código: TAP-01

Es una serie de titanio. Es adecuado para muchos años de uso. Se puede esterilizar. Es un producto médicamente reutilizable. Se utiliza para fines comunes en trasplante, recolección, alineación o colocación de pluma Dhi.

PRECIO
\$50

ES ALICATES

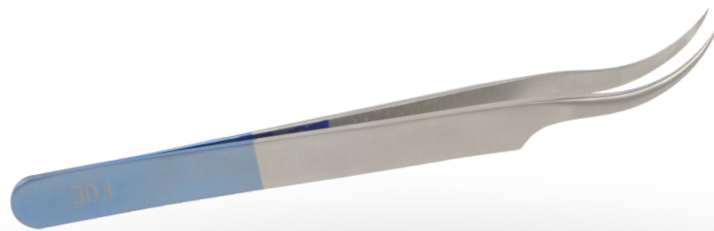



Pinzas de matriz de oro

Es la serie Gold. Está diseñado para la disposición y separación de folículos en injertos de frente. Tiene una estructura de punta delgada que no dañará el tejido. Es 100% acero inoxidable médico.

PRECIO
\$35

Pinzas de matriz serie GOLD con punta de aguja recta

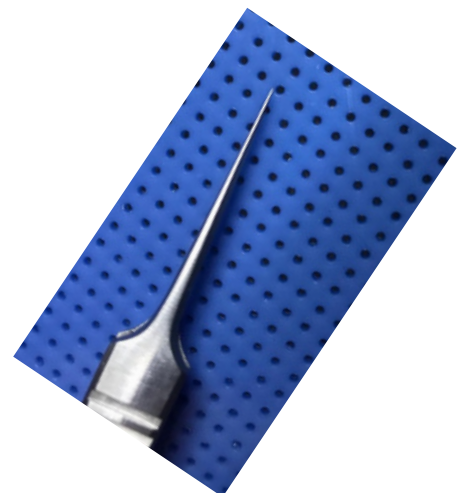



Mango deslizante tipo bolígrafo.

Código: STH-K

- Es la serie Gold.
- Tiene punta de diamante. No resbala.
- Sostiene cuchillos deslizantes de todos los tamaños.
- Mide 15cm de largo
- pesa 50gr
- Proporciona una sujeción segura con su clip de compresión.
- Tiene una punta de diamante que permite la compresión en ángulo.
- Proporciona un uso ergonómico y fácil



**PRECIO
\$50**

MANGO DE BLOQUEO MANGO DESLIZANTE

Código: STH-DK

- Es la serie Gold.
- Agarra con fuerza todo tipo de láminas deslizantes, incluidas las más gruesas, y nunca las suelta.
- Tiene cabeza con punta de diamante.
- Utilizado en cirugía plástica y cirugía de trasplante de cabello.
- El agarre horizontal es un gran diseño para quienes tienen el hábito de trabajar.



**PRECIO
\$50**



MANGO DESLIZANTE ESTÁNDAR

CÓDIGO: STH-SM

- Cabeza de diamante serie oro
- La hoja deslizante admite todos los tamaños
- Mide 14 cm -15 cm de largo
- No se desplaza
- Utilizado en cirugía capilar y cirugía plástica.
- Es 100% acero inoxidable médico.



**PRECIO
\$45**



PUNZONADOR MANUAL Y MANGO DE AGUJA

Código: MFPH-02

- Es la serie Gold
- El tamaño universal fue el ponche tutar.
- El tamaño universal sostiene la punta de la aguja.
- Tiene cabezal de compresión ajustable.
- Recolección manual de injertos
- Se utiliza en operaciones manuales de apertura percutánea de canales mediante la inserción de una aguja.
- El mango dentado proporciona un agarre fácil y antideslizante.
- Es 100% acero inoxidable médico.

**PRECIO
\$50**

CUCHILLO - MANGO DE AGUJA

Código: MFPH-01

- CUERPO DE ALUMINIO
- Cabezal de compresión ajustable
- Cabezal de compresión de 4 ángulos
- Materiales médicos inoxidables
- Se utiliza en operaciones realizadas sujetando una aguja y un cuchillo.
- El trasplante de cabello, el tatuaje, el ranurado percutáneo y la cirugía plástica son las principales áreas de uso.

**PRECIO
\$50**

MANGO DE BISTURIO

CÓDIGO: BSTR-15

- 100% ACERO MÉDICO
- ES COMPATIBLE CON BÁSCULAS NÚMERO 11-15
- AL SER TIPO BOLÍGRAFO OFRECE UNA OPORTUNIDAD DE TRABAJO MUY CÓMODA Y CÓMODA

**PRECIO
\$30**



SOPORTE ZAFIRO

EL SOPORTE DE ZAFIRO MODELO DE TITANIO ES COMPATIBLE CON TODOS LOS NÚMEROS ES UN MODELO DE TAMAÑO UNIVERSAL

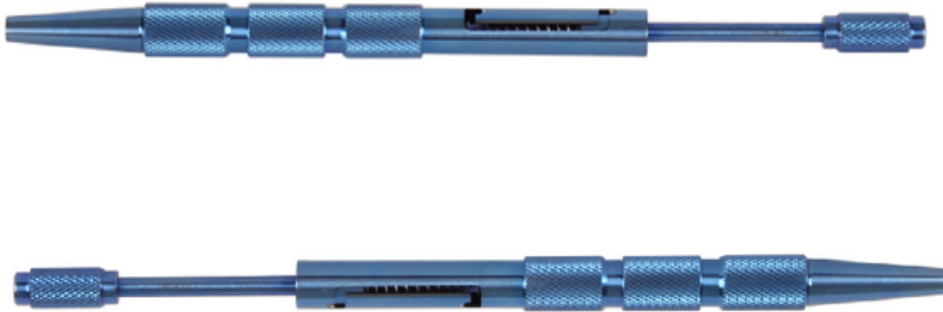

PRECIO \$50



HOJAS DE ZAFIRO

- LAS HOJAS DE ZAFIRO SON MODELOS ORIGINALES.
- UNIVERSAL ES COMPATIBLE CON TODOS LOS PLUMAS
- AUTOCLAVABLE - ESTERILIZADO
- ANTI ALERGICO
- TRAUMA MÍNIMO DEL TEJIDO CON INCISIÓN MÍNIMA
- RECUPERACIÓN MUCHO MÁS RÁPIDA
- LOS NÚMEROS ESTÁN DISPONIBLES PARA TI



PRECIO \$65

TAMAÑO :

1 - 1,1 - 1,2 - 1,3 1,4 - 1,5 - 1,6 - 1,7





**CUCHILLA
PARA
TRASPLANTE
DE CABELLO
SP 90**

**PRECIO
\$10**

**SP 90 HOJA
PEQUEÑA**

**PRECIO
\$7**

- 0,8mm**
- 0,9mm**
- 1,0 milímetros**
- 1,1 milímetros**
- 1,2 milímetros**
- 1,3 milímetros**
- 1,4 milímetros**
- 1,5mm 1,6mm 1,7mm**

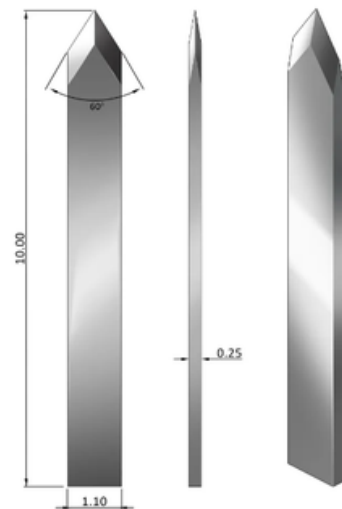

cuchillas ranuradoras



**DESLIZAMIENT
O
PRECORTADO**

Se realiza con ranuras especiales y queda completamente liso y afilado.

Contenido del paquete: 25 piezas

TAMAÑO

08 - 1 - 1,1

1,2 - 1,3 - 1,4

1,5 - 1,6 - 1,7

PRECIO

\$20



OKT'nin 10 Avantajı

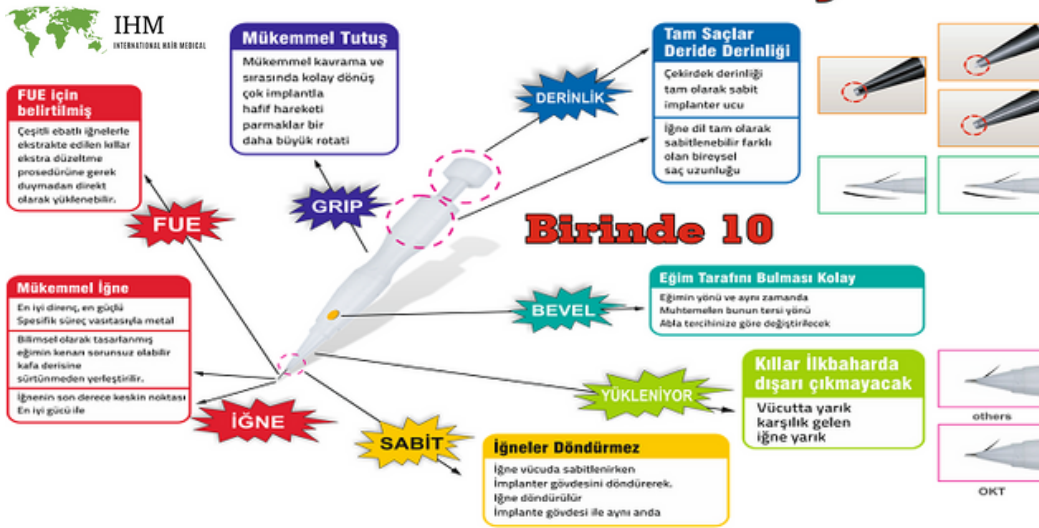

Pluma implantadora OKT Choi

- Es una pluma médica para trasplante de cabello.
- Utilizado en trasplante de cabello natural.
- Proporciona oportunidades de siembra más densas y frecuentes.
- Plantar es más fácil
- Posibilidad de dar dirección al colocar cada raíz.
- se puede esterilizar
- Es un producto reutilizable.
- Sólo se cambian las agujas cuando se desafilan.
- Disponible en cajas de 10
- Hay varios numeros
- Trasplante de pelo
- Sakal Ekiimi
- Trasplante de cejas

Implantes OKT Dhi

Se ajusta girando el círculo en el área de agarre de la punta de la aguja.
Girando hacia la izquierda: EXTIENDE la punta de la aguja. Girando a la derecha: ACORTA la punta de la aguja



PREÇIO
\$50



AZUL - 0,9mm
ROJO - 1,02 mm

NÚMEROS DE PLUMA OKT DHI

AZUL: Adecuado para injertos simples y dobles

Se utiliza en la primera línea del cabello, tensado, trasplante de barba y cejas.

ROJO: Adecuado para 1-2-3-4-5 Injertos

Se utiliza en cultivo intensivo.

Nota: La mayoría de las veces, un juego consta de 4 azules + 6 rojos.

ORIGEN: COREA

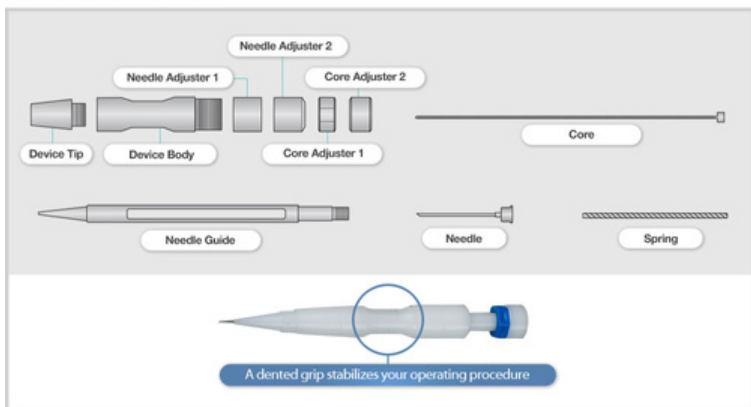



AZUL: 0,8 mm



PRECIO
\$50

Pluma implantadora INCURAM

- Es una pluma médica para trasplante de cabello.
- Utilizado en trasplante de cabello natural.
- Proporciona oportunidades de siembra más densas y frecuentes.
- Plantar es más fácil
- Posibilidad de dar dirección al colocar cada raíz.
- se puede esterilizar
- Es un producto reutilizable.
- Sólo se cambian las agujas cuando se desafilan.
- Disponible en cajas de 10
- Hay varios numeros
- Trasplante de pelo
- Sakal Ekiimi
- Trasplante de cejas



ROJO: 0,9 mm

Descuidado con los implantes

Si **giras** el círculo en el área de agarre de la punta de la aguja.
Girando hacia la izquierda: **EXTIENDE** la punta de la aguja. Girando a la derecha: **ACORTA** la punta de la aguja

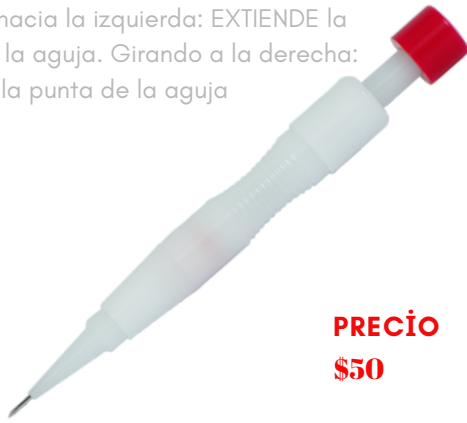

PRECIO
\$50



BLANCO: 1mm



PRECIO
\$50





PRECIÓ
\$50



Pluma implantadora INCURAM

- Es una pluma médica para trasplante de cabello.
- Utilizado en trasplante de cabello natural.
- Proporciona oportunidades de siembra más densas y frecuentes.
- Plantar es más fácil
- Posibilidad de dar dirección al colocar cada raíz.
- se puede esterilizar
- Es un producto reutilizable.
- Sólo se cambian las agujas cuando se desafilan.
- Disponible en cajas de 10
- Hay varios numeros
- Transplante de pelo
- Sakal Ekiimi
- Trasplante de cejas

Aguja de recambio incuram AZUL : 0,8 mm

PRECIÓ
\$120



Aguja de repuesto incuram ROJA: 0,8 mm

mm



PRECIÓ
\$120



Aguja de repuesto incuram: Blanca 1 mm

INCURAM
Implanter Pen
Aguja de repuesto



PRECI
\$120

Aguja de repuesto incuram **NEGRA**: 1,1

mm



PRECI
\$120



1,1 mm 1,0 mm 0,9 mm 0,8 mm

Contenido de la caja: 10 Piezas Esterilizables Apto para Reutilización Punta de Aguja Incuram de Acero Médico
Origen: Corea.

NOTA: El blanco y el azul se utilizan principalmente

PRECI
\$120

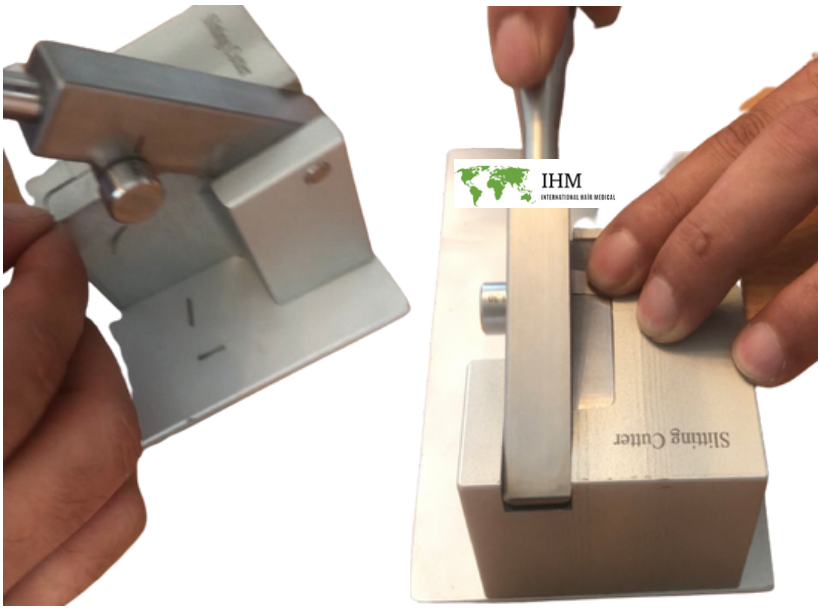

TIJERAS QUIRURGICAS

- ACERO MÉDICO
 - SERIE ORO
 - PUNTA DE DIAMANTE
 - DELGADO POR UN LADO
 - EL OTRO LADO ES ESTÁNDAR
 - CORTE DESLIZANTE
 - VENDAJE
 - QUIRÚRGICO
- Se utiliza en los campos.

PRECIO
\$450

MÁQUINAS CORTADORAS **DESLIZANTES**

- CUERPO MÉDICO DE ACERO INOXIDABLE
- CABEZA DE DIAMANTE DE DOBLE CARA
- CORTE SUAVE
- CORTE AL NÚMERO DESEADO
- CORTE EN EL ÁNGULO DESEADO
- PUEDES DISEÑAR TU PROPIA DIAPOSITIVA Y CORTARLA AL TAMAÑO Y LONGITUD QUE QUIERAS.
- PUEDE CORTAR UN MÍNIMO DE 5.000.000 HOJAS DESLIZANTES LISA.

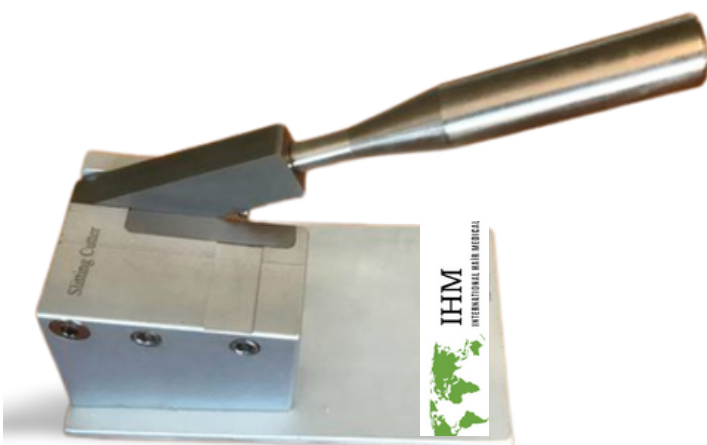



UNIDAD DE VACUNACIÓN INJERTO DE HIELO AZUL

- VOLUMEN DEL COMPARTIMIENTO INTERIOR DE 10 PETRILES
- COMPARTIMIENTO DE ENFRIAMIENTO RANGO DE 4-12 GRADOS
- AJUSTAR LA RELACIÓN DE HUMEDAD DEL TEJIDO
- AJUSTE DE LA RELACIÓN DEL PH DEL TEJIDO
- PREVENCIÓN DE INFECCIÓN CON GABINETE DE DESINFECCIÓN
- IMPACTACIÓN DE INJERTOS Y VACUNACIÓN + MESOTERAPIA DONACIÓN DE INJERTOS CON EL MOTOR DE VACUNACIÓN

PRECI
\$1800

**LO MÁS IMPORTANTE, TODOS ESTOS TRÁMITES;
BRINDA LA POSIBILIDAD DE GESTIONAR Y
MONITOREAR DESDE EL PANEL DIGITAL**

**ES UN DISPOSITIVO APROBADO EN PRUEBAS
CLÍNICAS CON CERTIFICADO DE CONFORMIDAD
ISO + CE+ EC+ GS1 + UE**

- GRAN VOLUMEN INTERIOR
- CONTROL DIGITAL DE TODAS LAS OPERACIONES
- SISTEMA DE ALERTA EN CASO DE EVENTOS NEGATIVOS CON ALARMA SONORA

LOS INJERTOS REALIZADOS CON ESTE DISPOSITIVO GARANTIZAN QUE PUEDAN SOBREVIVIR SALUDABLES EN SUS CONDICIONES NATURALES, COMO LOS TEJIDOS VIVOS. APOYA EL AUMENTO DE LAS TASAS DE SUPERVIVENCIA AL IMPACTAR LOS FOLÍCULOS DESGASTADOS Y CONVERTIRSE EN INJERTOS CANSADOS DURANTE LOS PROCESOS. FAVORECE LA CURACIÓN MUCHO MÁS RÁPIDA DE LOS INJERTOS GENERADOS Y SU ADHESIÓN AL TEJIDO. PROPORCIONA EL PROCEDIMIENTO DE TRASPLANTE DE CABELLO MÁS SALUDABLE + MÁS CONFIABLE + MÁS NATURAL.

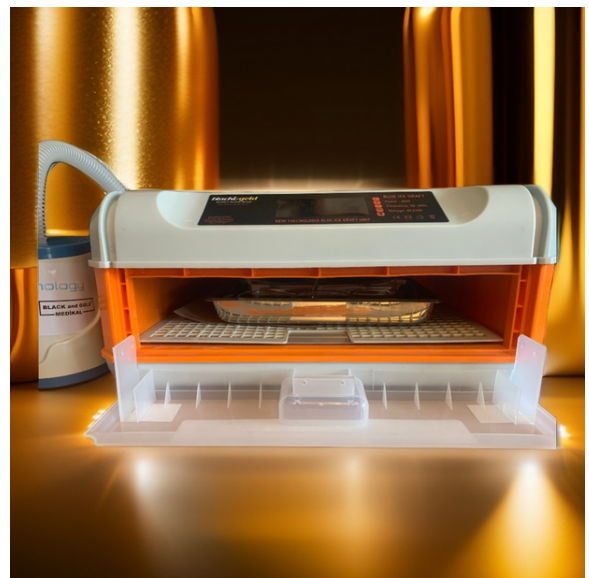

DIMENSIONES

60 X 60 X 30 CM COLI
16 KG TOTAL AGIRLIK
DESINFECCIÓN UVC DE TRABAJO 110 / 220 W

CONTENIDO DE LA CAJA

- Manual de usuario
- certificado de garantía
- Motor de injerto
- unidad principal
- Manual de usuario
- guía de descripción del producto

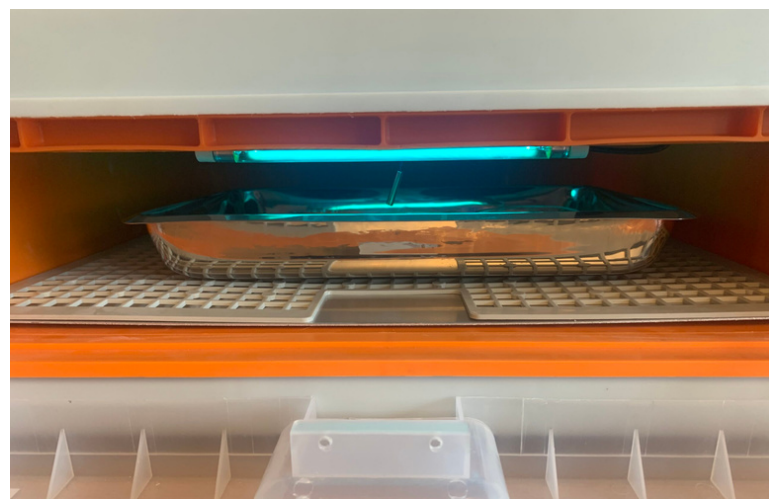



DEMOJET

Inyección y anestesia indoloras



Se puede esterilizar Tiene una cámara de medicamento de 5 cc, no tiene consumibles, es un producto médico, pones el medicamento y lo usas, no tiene aguja, funciona con presión.

Crea su propia presión cuando tiras y sueltas la corona.

PRECIO
\$450



Dispositivo de anestesia indoloro

USO ERGONÓMICO, SIN MIEDO A LAS AGUJAS, SIN DOLOR, AHORRA TIEMPO CON UN USO RÁPIDO, SIN SANGRADO, OFRECE UN PROCEDIMIENTO CÓMODO





PRECIO
\$45

Pluma de anestesia por vibración
6000 por minuto
ONDA DE VIBRACIÓN

- Proporciona 6000 vibraciones por minuto.
- Funciona con batería
- Se activa tocando el área cercana al área justo antes de la inyección. A medida que el cerebro humano percibe la vibración más rápido y antes, se asegurará de que el paciente no sienta la entrada de la aguja.
- En cierto modo, estaremos engañando a nuestro cerebro.

Dispositivo de anestesia por vibración

- APLICACIONES DE ANESTESIA
- APLICACIONES DE INYECCIÓN
- SOLICITUDES DE VACUNACIÓN
- APLICACIONES DE RELLENO
- APLICACIONES DE BÓTOX

Principales áreas de uso



Pluma de anestesia con vibración dorada



PRECIO
\$1450



PROFESIONAL
Código:
Mcrskp.01



PREPARACIÓN DE INJERTO + MICROSCOPIO DE PREPARACIÓN FOLÍCULA

Descripción del Producto :

- 1. Pantalla:** Equipada con pantalla LCD de 7 pulgadas, sensor CMOS de 26 MP, aumento digital de 2100 veces, que proporciona imágenes con buena planitud y claridad de contraste.
- 2. Microscopio:** El microscopio tiene una lente de cabeza inclinada de 45 grados y un cilindro ocular giratorio de 360 grados, que admite un zoom de 6,5:1, lo que garantiza una alineación precisa y reduce la fatiga visual.
- 3. Mano de obra fina:** todos los componentes de vidrio óptico adoptan lentes de vidrio de precisión, material de aleación de aluminio de alta dureza, espacio de pupila ajustable, admiten interfaz multimedia de alta definición y salida de video USB.
- 4. Anillo de luz:** Equipado con un anillo de luz de microscopio compacto, proporciona una iluminación intensa y concentrada sin sombras con dirección e intensidad de iluminación ajustables, se puede utilizar durante mucho tiempo.
- 5. Amplia aplicación:** procedimientos de análisis médico + trasplante de cabello procedimientos de separación de injertos + procedimientos de extracción y examen de folículos de injerto.

Características:

Tipo de artículo: Microscopio estéreo trinocular Material: Aleación de aluminio, ABS Características del microscopio trinocular:

Cabezal: microscopio confocal trinocular giratorio de 360° con inclinación de 45° Ocular: campo de visión ultra amplio de 30 mm/1,18 pulgadas WF10X/20 con lente de gran aumento + Lente objetivo: 0,7-4,5 veces Rango de zoom: 6,5:1 + Punto de conexión trinocular: Aprox. Puerto óptico de 23 mm/0,91 pulgadas Distancia de la pupila: Aprox. 2 1/8 pulgadas a 3 pulgadas (54-76 mm) + Campo de visión: Aprox. 11/4 pulg. (33 mm) Distancia de trabajo: 7X-45X (100 mm/3,94 pulg.), 7X-90X (40 mm/1,57 pulg.) Lente objetivo 2,0x Montaje del cabezal: Aprox. 3 pulgadas (76 mm) de diámetro + Ajuste de montaje: Aprox. 17/8 pulgadas (rosca interna de 48 mm) de diámetro

Características de la cámara para microscopio de 7 pulgadas: Sensor de imagen: Sensor de alta resolución CMOS de 26MP

Contenido de la caja;

MICROSCOPIO + CABEZAL DE ILUMINACIÓN LED + PANTALLA DIGITAL LCD + PLACA DE TRABAJO DE SILICONA ANTI-RAYAS + CABLES DE INTERCONEXIÓN + CONEXIÓN DE CÁMARA MICROSCOPIO + CABLES DE INTERCONEXIÓN + ADAPTADORES

Dimensiones: 25 x 30 x 30 cm Tamaño de la caja

Peso caja 8 Kg.





Microscopio de análisis de injerto + folículo

PRECI
\$350

Código:
MCRSKP.02

1 PARA CIRUGÍA DE TRASPLANTE DE CABELLO;

- **SEPARACIÓN DEL INJERTO**
 - **IMAGEN DEL FOLICULO**
 - **CIVILIZACIÓN RAÍZ**
 - **EL PELO SIGUE EL ANÁLISIS**
- El microscopio digital con mesa de trabajo y pantalla con luz LED será su mejor asistente en operaciones como**

Microscopio digital 3D HD

GREAT DEPTH OF FIELD, REAL 3D EFFECT

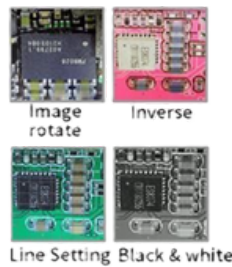

FUNCTIONAL REMOTE

PROPORCIONA PANTALLA DE EFECTO 3D Accesorios ajustables: el soporte, la pantalla LCD y la iluminación LED dual se pueden ajustar libremente

Procesamiento de imágenes y control remoto por infrarrojos Lente de alta calidad y sensor CMOS sensible + La imagen se muestra rápidamente desde la pantalla y tiene buena profundidad. + El filtro UV de la lente también ayuda a reducir los reflejos.

8 luces LED ajustables integradas: excepto las 2 luces LED en ambos lados del soporte, las luces integradas en la lente hacen que las luces sean más suficientes. Puedes ajustar libremente la apertura de todas las luces LED.

Disparo y grabación: puede capturar imágenes y grabar videos usando el control remoto o el botón en pantalla (los videos y las imágenes se pueden guardar en una tarjeta micro SD que admita un máximo de 32G) Detalles:

Sensor de imagen: Sensor HD de 2 megapíxeles Salida de vídeo: FHD1920x1080 30FPS; HD1280x720 30FPS Formato de vídeo: MOV Ampliación: Hasta 100 veces Resolución de la foto: 1920X1080 Formato de la foto: JPG Rango de enfoque: 6 CM-18 CM Velocidad de fotogramas: Máx. 30 f/s Almacenamiento: Microscopio-Tarjeta SD, hasta 32 G

Fuente de alimentación: 5 V CC Fuente de luz: 8 LED incorporados y 2 LED en el soporte Tamaño de pantalla: 7 pulgadas Tamaño del soporte: 20 cm * 12 cm * 19 cm Certificación: CE / FCC / RoHS El paquete incluye:

Microscopio x 1 Soporte de metal x 1 + Instrucciones x 1 Control remoto IR x 1 + Cable de interruptor x 1 Adaptador de corriente x 1 + Filtro UV x 1 Tapa de lente x 1 Datos de embalaje 32 * 22 * 10 cm / 1.55 kg



Conjunto de análisis profesional

PRECIO

\$700

Código: AK.01

Wifi Inalámbrico Conectado
TELÉFONO + TABLETA +
MONITOR ORDENADOR y
TELEVISIÓN Se realiza la
conexión

Puede guardar los registros de
sus pacientes
automáticamente.

Podrás grabar fotos y vídeos
con un solo clic en la tableta o
cámara. Tiene ajustes de LUZ +
ZOOM + ENFOQUE.

Viene con software de
instalación

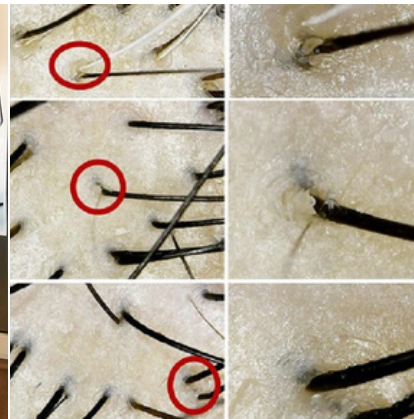

Analizador de Cabello y Piel Modelo Profesional Descripción

- TABLETA de 10,1 pulgadas + Teclado inalámbrico + Funda protectora especial + Almacenamiento externo
- Función de toma de fotografías Visualización instantánea con un clic
- Función de grabación Antes - Después
- Pantalla inalámbrica ajustable y ampliable de 1600 píxeles
- Cámara inteligente inalámbrica Wifi
- Soporte para tableta ajustable con trípode de pie (altura y 360 grados ajustables)
- Con Genpa Türkiye Garantizado + Seguro Médico Blackandgold

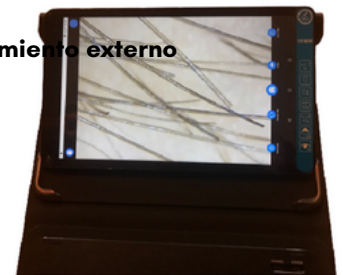

Ofrece a sus pacientes la oportunidad de realizar análisis de cabello y piel mucho más fácilmente con el uso directo de tabletas.

Ofrece la oportunidad de tomar fotografías y grabaciones de vídeo durante el análisis.

Muestra resultados claros con respecto a las direcciones, densidad, número de injertos y propiedades de los injertos de los folículos pilosos.

Si la persona tiene alguna enfermedad médica relacionada con el cuero cabelludo, orientará al especialista.

Ayuda a medir visualmente la tasa de grasa de la piel. Visualiza claramente la estructura de la piel y proporciona una imagen en profundidad.



PRECIO
\$80

Cámara de análisis USB Código: AK.02

Usb conectado
1600 x Cámara de Análisis de
CABELLO y PIEL

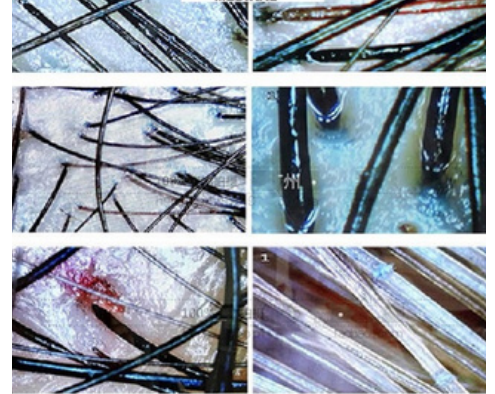

Conexión USB para teléfono + tableta + computadora

Analizador de cabello y piel 1000 X - 1600 X DISPOSITIVO DE CONEXIÓN COMPATIBLE CON TELÉFONO USB Digital ESTÁ DISPONIBLE EN EL SET.

- Analizador de Cabello y Piel 1000 X USB Digital
- Transferencia de imágenes conectada a USB
- Configuración fácil

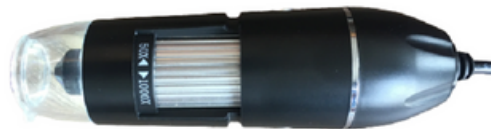

Cámara de análisis de cabello y piel EXPLICACIÓN ;

- Manual de usuario
- adaptador de carga
- Cámara 1600X
- Adaptador de conexión teléfono+tableta

Dimensiones: 15 x 10 x 7 cm tamaño de la caja

340 g de peso

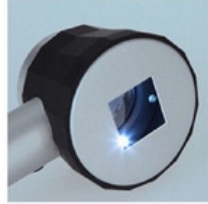

DERMOTOSCOPI
O con luz LED

Código: DRM-01



PRECIO
\$95

ESCALALI MAGNÍFICO

Código: DRM-02

Lupa Scala iluminada tipo
Dermatología Utilizada en Análisis de
Piel Descripción: 15 x 5 x 5 cm 250 Gr

PRECIO
\$90



DERMOTOSCOPIO

Código: DRM - 03

Relación de aumento 40X - Precisión de medición: Precisión de
escala de 0,05 mm Iluminación: LED blanca Color de luz: Blanco
Uso:

Se utiliza para realizar análisis profundos regionales en
Dermatología y Cirugía Plástica. Se utiliza para el análisis profundo
de formaciones profundas en la piel, la capa de grasa y la piel.
Diámetro Total Báscula: Diámetro total 4 mm Dimensiones: 140 x 45
x 23 mm 350 Gr Alcance del paquete
1 lupa, 1 estuche de cuero, Fuente de Alimentación + 2 pilas AA (No
incluidas en la caja).

PRECIO
\$90





GAFAS DE PROCESAMIENTO LÁSER

Código: LGZLK-01

Descripción del Producto ;
Es un juego de gafas utilizadas en los dispositivos láser utilizados en los centros de trasplante capilar y en el campo de la Estética - Estética médica.
Centros de trasplante de cabello
Gafas protectoras médicas 200-1200nm del retiro del pelo del salón del laser de los departamentos estéticos
200 nm - 1200 nm

PRECIO
\$45

JUEGO DE GAFAS DE PROCESAMIENTO LÁSER

Código: LGZLK-02

Juego de gafas de proceso láser

Descripción del Producto ;
Es un juego de gafas utilizadas en los dispositivos láser utilizados en los centros de trasplante capilar y en el campo de la Estética - Estética médica.
Hay 2 vasos en el set, uno para el paciente y otro para el usuario.

Centros de Trasplante Capilar Departamentos de Estética Médica Salón Láser Depilación

Gafas protectoras 200-1200nm-200nm - 1200nm **PRECIO**
\$95



GAFAS PARA PACIENTE PARA PROCEDIMIENTO LÁSER

Código: LGZLK-03

Procesamiento láser Gafas para pacientes Adecuadas para procedimientos cosméticos y láser Gafas cosméticas para pacientes Protección Longitud de onda: 190 Nm-2000 Nm Todas las longitudes de onda Od 5+ Materiales plásticos absorbentes ampliamente utilizados en láser y campos cósmicos Absorben estática, más del 99,9 % de los rayos UV nocivos





GAFAS DE BUCLE
LUP-01

Lupas iluminadas

- Lente compuesta flexible de gran aumento
- Luz ajustable hacia arriba y hacia abajo
- Cabeza de tornillo ajustable hacia arriba y hacia abajo
- Relación de zoom de doble lente 3x
- Cinturón con capucha fácilmente ajustable y ampliable.
- Lente: 1.8x, 2.2x, 3.7x, 4.8x

PRECIO

\$95



GAFAS DE BUCLE

LUP-02

Lupas con luz Serie 9

CARACTERÍSTICAS

- Comprar: 1x, 1.7x, 2X, 2.5x, 4.5x
- Material: abs, acrílico, lupa tipo jead.
- Lámparas super led de dos piezas + Batería: 2 AAA

USAR ;

- lentes de aumento tipo cabeza con iluminación 5
- Se pueden utilizar 2 lentes al mismo tiempo.
- Al mismo tiempo, la ampliación puede alcanzar una potencia de 8X.
- Material ABS y lente acrílica transparente.
- La diadema es fácilmente ajustable.



PRECIO

\$150

GAFAS DE BUCLE

LUP-03

Zoom 3x Ajuste ergonómico de la diadema Ajuste del ángulo de la lente

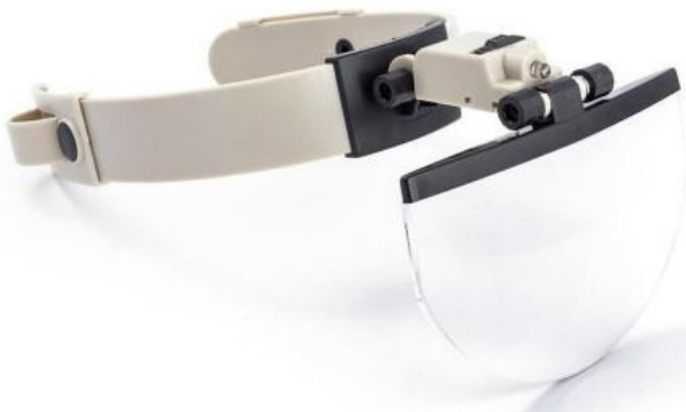



PRECIO
\$95



GAFAS DE BUCLE
LUP-04

Lupa con luz LED tipo sombrero, gafas con Zoom 9x, lámpara de cabeza con 5 lentes, lupa iluminada, 2 LED, 5 lentes, lupa tipo sombrero (zoom de 9x).

Gracias a su función de ampliación capa por capa, te permitirá ver los objetos con todo su detalle.

Gracias a 5 lentes diferentes, podrás utilizar lentes según tus necesidades.

Las lentes tienen capacidades de zoom de 1,0x - 1,5x - 2x, 2,5x y 3,5x.

Proporciona un zoom adicional ya que tiene la capacidad de agregar múltiples lentes al sombrero.

Lente combinada flexible, alta relación de aumento, Luz ajustable hacia arriba y hacia abajo, Vidrio ajustable en dos puntos diferentes, hacia arriba y hacia abajo.

Sectores y Campos de Uso:

- Clínicas de trasplante de cabello - especialistas en trasplante de cabello
- Centros de Belleza

Especificaciones técnicas:

- Lámpara LED + Funciona con 3 baterías remotas + Cabezal ajustable
- 5 lentes con diferentes funciones de zoom

El paquete incluye :

- 1 Gorro + 5 lentes en la caja + 3 Baterías para el control remoto

Dimensiones de la lente: Dimensiones de la lente cada una: 10,8 cm de ancho y 4 cm de altura

- Dimensiones del sombrero: Ancho: 17,6 cm Profundidad: Cambiable Altura: Cambiable

Ofrece un uso ergonómico + Es un modelo ligero y útil. Es especial para procedimientos de trasplante de cabello e intervenciones médico estéticas similares.

GAFAS DE BUCLE

LUP-05

Lupas con luz Serie 5

3 Lentes de aumento profesionales de repuesto Iluminación profesional modelo LED recargable Ofrece uso ergonómico Modelo liviano y útil Especial para trasplante de cabello e intervenciones médico estéticas similares.



PRECIO
\$95



GAFAS DE BUCLE

LUP-06

Tipo de cabeza con 4 lentes de aumento de repuesto + diadema ajustable Junta móvil Gafas de bucle ajustable.

PRECIO
\$110



GAFAS DE BUCLE
LUP-07

Iluminación mucho mejor con función de LED dual
 * 5 lentes de repuesto con diferentes funciones de aumento.
 * Tamaños de lentes 1.0X - 1.5X - 2.0X - 2.5X - 3.5X
 * Elegante diseño ergonómico que no causa ninguna molestia en la cabeza.
 * Producción especial a partir de material de carbono de titanio antialérgico de primera calidad.
 El bolígrafo funciona con 3 pilas.

Dimensiones Caja: 24 x 20 x 7 cm 380 Gr

PRECIO
\$55

GAFAS DE BUCLE

LUP-08

Iluminación mucho mejor con función LED *
 5 lentes de repuesto con diferentes funciones de aumento.

* Tamaños de lentes 1.0X - 1.5X - 2.0X - 2.5X - 3.5X * Elegante diseño ergonómico que no causa ninguna molestia en la cabeza.

* Producción especial a partir de material de carbono de titanio antialérgico de primera calidad.

es el modelo mas ligero



PRECIO
\$55



GAFAS DE BUCLE

LUP-09

Tipo de cabezal con 4 lentes de aumento de repuesto + diadema ajustable Articulación móvil Luz ajustable

- Ampliación 10x
- Ampliación 15x
- Ampliación 20x
- Ampliación 25x

PRECIO
\$155



PRECIO

\$155



OPTIVISOR

OPTVZR-01

Optivisor Azul tipo Lupa Profesional con 5 lentes de repuesto



IHM
INTERNATIONAL HAIR MEDICAL



Magnifier
1.5X, 2.0X,
2.5X, 3.5X

Lámpara LED enfocable que funciona

con pilas

CODIGO: BTRYL.01
LÁMPARA LED PARA TRASPLANTE DE CABELLO
RECARGABLE, FOCO

- Tiene un diseño ergonómico y elegante.
- Es ligero y no pesa la cabeza.
- El LED es ajustable y móvil.
- Tiene una batería de litio y se puede utilizar cargando.
- Proporciona un promedio de 4 a 5 horas de uso con una sola carga
- Resuelve el problema del corte de energía.
- La luz LED ofrece una gran visibilidad profesional



IHM



PRECIO
\$80



IHM
INTERNATIONAL HAIR MEDICAL



GAFAS DE PROTECCIÓN

Gafas protectoras reutilizables. Se pueden desinfectar. Es apto para su reutilización. Tiene protección lateral. Se puede realizar un ajuste en la oreja.

PRECIO
\$4



PRECIO
\$450

GAFAS DE BUCLE PROFESIONALES S

PRF.LP.01

Gafas de bucle profesionales
Opciones azules y rojas disponibles
Tamaño de oreja ajustable
Gafas quirúrgicas ajustables
Procedimientos de trasplante de cabello, cirugía dental

LUZ: LED CHALIMA ALANI: 20-60 CM
3,5 - AUMENTO 400X





GAFAS DE BUCLE PROFESIONALES

PRF.LP.02

Gafas de bucle profesionales
Luz LED profesional con pilas
Opciones disponibles en azul y rojo
Tamaño de oreja ajustable
Gafas quirúrgicas ajustables
Procedimientos de trasplante de cabello, cirugía dental

PRECIO \$550

**LUZ: LED CHALIMA ALANI: 20-60 CM
3,5 - AUMENTO 400X**





GAFAS DE BUCLE PROFESIONALES

PRF.LP.03

Tipo de luz; condujo
Intensidad de luz; Batería de 60.000 Lx; 2 tasas de ampliación de bucle; Temperatura de color 2x-3x-4x; Vida útil de la lámpara de 5.500 K; 50.000 horas de tiempo de trabajo; Peso 4h; 280gr

PRECIO
\$750

GAFAS DE BUCLE PROFESIONALES

PRF.LP.04

Tipo de luz; condujo
Intensidad de luz; Batería de 60.000 Lx; Relación de ampliación de 1 bucle; Temperatura de color 2x-3x-4x; Vida útil de la lámpara de 5.500 K; 50.000 horas de tiempo de trabajo; Peso 4h; 290gr



PRECIO
\$1250

GAFAS DE BUCLE PROFESIONALES

PRF.LP.05

Tipo de luz; condujo
Intensidad de luz; Batería de 60.000 Lx; Relación de ampliación de 1 bucle; Temperatura de color 2x-3x-4x; Vida útil de la lámpara de 5.500 K; 50.000 horas de tiempo de trabajo; Peso 4h; Diadema 290gr Media Luna ajustable



PRECIO
\$950



PRECIO

\$4950

DERMO LÁSER

CÓDIGO: HDL.01

Dispositivo láser para cabello Dispositivo láser Dermo para cabello con patas de 650 Nm Origen: Italia Conformidad GSI+ISO+CE+EC+UE + Aprobado clínico

- El láser capilar estimula la circulación sanguínea.
- El láser capilar Capilar apoya la eficiencia regional al aumentar la circulación capilar.
- El láser capilar estimula y revitaliza los folículos pilosos.
- El láser capilar estimula y activa los factores de crecimiento.
- El láser capilar aumenta la oxigenación superficial aumentando la retención regional de oxígeno.
- El láser capilar favorece las transiciones de célula a célula al abrir los poros (dilatación) y favorece la retención de oxígeno.

Unidad láser de cabello

Utilizado bajo supervisión médica. Tratamientos para la caída del cabello. Después del trasplante de cabello;

- Acelera la curación
- Aumenta la tasa de supervivencia de los injertos.
- Acelera la aparición de nuevos folículos pilosos.
- Supera la fase de desprendimiento de choque sin desprendimiento.
- Los síntomas de la caída del cabello de patrón masculino se aplican en las mujeres.
- Los shocks detienen la caída del cabello relacionada con el estrés

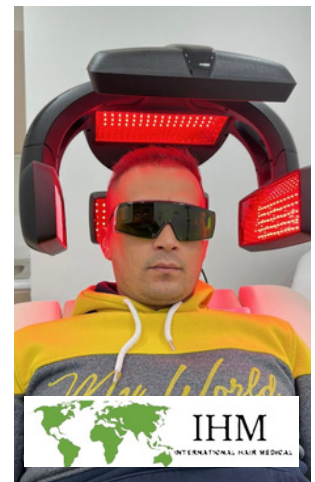

Cabello Dermo Ocio

Bajo control y recomendación de un médico;
 Generalmente 2 senas por semana
 Se recomiendan de 6 a 8 semanas de tratamiento.
 Se cobra por sesión.
 Cada sesión es de 15 minutos. La duración de Senas se puede seleccionar en el dispositivo.
 5 El cuerpo principal consta de una cabeza. Cubre completamente la cabeza.
 Hay 250 LED médicos 710 Nmlazer



DISEÑADOR DE PELO con LAZER

CÓDIGO: HÇL.01

MARCADO Y DIBUJO LÁSER

- Cuerpo de acero 100% médico
- Batería de Litio (aproximadamente 3 meses de uso con una sola carga)
- Conexión de carga universal (posible cargar incluso con un teléfono móvil)
- Se adjunta láser médico.

Uso de:

Se utiliza para presentaciones cosméticas y para determinar la línea media anatómica del área de la frente.

Se puede cargar con cualquier cargador con el cable de carga USB incluido.

Proporciona un uso ligero y ergonómico.

La barra de ajuste en el área de marcado de la frente se puede expandir o contraer.

Se debe evitar el contacto directo prolongado con los ojos.

Se debe limpiar con ayuda de un paño limpio y húmedo.

No hay nada de malo en limpiarlo con desinfectante.



**PRECIO
\$300**



 **IHM**
INTERNATIONAL HAIR MEDICAL

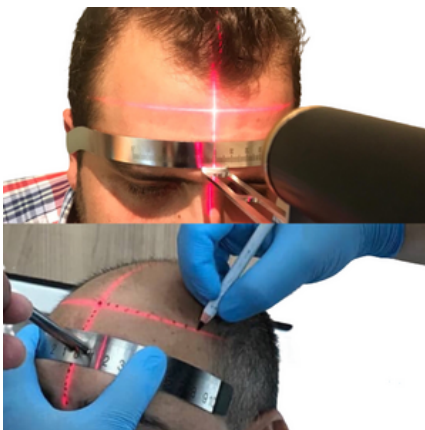



LOCIÓN PARA NECROSIS PRIMEROS AUXILIOS



PRECIO
\$150

Loción Necrosis - Loción Necrosis Loción Necrosis hc hair charm loción reparadora clínica Loción Necrosis Se presenta en tubos de 125 ml.

Uso: Se aplica sobre tejido sospechoso, infectado o necrótico. (Se debe limpiar y secar previamente) Se introduce palpando con la yema del dedo, sin presionar.

Se deja así. Como se disuelve con agua, el lavado normal se realiza al día siguiente (después de 24 horas).

Se notará una mejora visible después del lavado. En casos severos, como necrosis profunda, necrosis infectada o necrosis detectada tardíamente, se recomienda continuar de la misma manera hasta por 1 semana. En casos sospechosos o recién formados que se detectan inmediatamente, da resultados del 99,9% en la primera sesión. Y no hay pérdida del injerto.

- Tiene un efecto de cera sobre el tejido y atrae la circulación hacia arriba con las células.
- Proporciona un efecto de fortalecimiento de la circulación.
- Proporciona alta retención de oxígeno.
- Lo mantiene constantemente húmedo
- Protege la integridad celular y ayuda a reparar el tejido dañado.
- Contiene contenido destinado a prevenir infecciones y resolver infecciones existentes.
- No es alergénico gracias a su fórmula especial y es el único producto en su campo.
- Advertencias: Habrá pequeñas pérdidas de sangre en la zona 4-6 horas después de la aplicación. (Esto se debe a que fortalece la circulación y revitaliza la zona necrótica)
- Habrá una apariencia similar a una secreción amarillenta en el área de aplicación. (Las aspiradoras eliminan la necrosis y el tejido sucio, infectado y muerto induciendo el vómito)
- No hay pérdida del injerto en los casos recién descubiertos, pero se puede observar cierta pérdida del injerto (según el área) en la necrosis en etapa tardía o en la necrosis hasta el periostio.
- No se debe aplicar ningún otro tratamiento durante estas sesiones de aplicación.



PRECIO
\$200

Serie estándar MÜD.L.01

- Con luz LED - 30000 LUX
- Ajuste de luz de 3 etapas
- Pantalla táctil
- Ajuste de altura y dirección.
- funcionamiento led - lámpara de intervención
- Procedimientos dermocosméticos
- Procedimientos de cuidado de la piel
- Procedimientos médicos
- Cirugía
- Lámpara de proceso de intervención portátil con ruedas multifuncional preferida en áreas de trasplante de cabello

LÁMPARA DE INTERVENCIÓN CON LAZO CON PIE

BARRO.L.02

- BUCLE MAGNÍFICO
- LUZ BLANCA DE 90 LED
- LUZ 35000 LUX
- ÁREA DE TRABAJO ENTRE 20-60 CM
- ESTÁNDAR CON RUEDAS
- EL PIE Y EL CUERPO SE PUEDEN DESMONTAR
- SE PUEDE HACER 360 GRADOS



PRECIO
\$250



PIE DE FUNDICIÓN PRF CON 108 LEDS BARRO.L.03

- Lámpara de Trasplante Capilar Loop 108 LEDs
- Modelo antivuelco con patas de hierro fundido.
- Es la lámpara de intervención con mayor cabezal.
- Nombre del producto: Lámpara de trasplante de cabello con base de hierro fundido LED con lazo 108 LED
- Código de producto: MDLD-02
- Dimensiones: 35 -40 -96 + Pie de hierro fundido 60 cm + RUEDA DE FRENO
- Característica: Patas de hierro fundido antivuelco + Articulación móvil 108 LED

PRECIO
\$350



Serie de puntos en espiral BARRO.L.04

- Lámpara de intervención colorida con patas en espiral y antivuelco.
- Luz LED de 24 vatios - Vida útil del LED de 5.000 horas - Posibilidad de moverse en cualquier dirección gracias a la espiral flexible - Ruedas móviles - Pintura electrostática
- Nuestro producto; La cirugía de trasplante de cabello es adecuada para hospitales, clínicas, centros de belleza y todas las áreas de trabajo que requieren luz enfocada.
- 40000 lux. **PRECIO**
- Negro - Azul - Blanco - Amarillo - Gris **\$450**

REFLECTOR PROFESIONAL PARA PIES ABS

BARRO.L.05

- Lámpara de inspección reflectora de punto con patas de plástico ABS 50000 LUKS
- 1. Conexión a la red eléctrica: 100-240 V CA, 50-60 HZ 0,65 A
- 2. Consumo de energía: 10W
- 3. Fusible: F2AL250V
- 4. Salida: 15V=0.65A
- 5. Temperatura de funcionamiento: hasta +5 / +40 C
- 6. Vida útil de la bombilla: 10000 horas
- Tamaños de producto:
- Tamaño: 60 x 60 x 200 cm
- Peso: 5 kilos



PRECIO
\$1200



PRECIO
\$1200

LÁMPARA DE INTERVENCIÓN LED PROFESIONAL BARRO.L.06

- CON LUZ LED (LED AMARILLO Y BLANCO MIXTO)
- PREVIENE REFLEJOS Y DESLUMBRAMIENTOS
- TÁCTIL DIGITAL AJUSTABLE, CON DISPLAY
- LA PARTE DEL CABEZAL ES MÓVIL 360 GRADOS
- LA PARTE DEL CUELLO ES UNA JUNTA MÓVIL Y SE PUEDE AJUSTAR.
- LA ESTRUCTURA DEL PIE DEL MODELO DE QUIRÓFANO CON RUEDAS ESTÁ DISPONIBLE
- **DATOS TÉCNICOS**
- densidad 55.000 lux
- Diámetro del punto 100-150 mm, Diámetro de profundidad 10 -25 cm, Temperatura de color 3800 - 4800 K
- Índice de reproducción cromática 91 Ra LED Vida media >50000 horas
- Número de LED 12 Diámetro de luz 150 mm Control de intensidad 10~100 Táctil digital
- Fuente de alimentación 220 V/50 Hz CA Consumo de energía

Lámpara de operación de intervención profesional suiza

BARRO.L.07

Muayene Aydınlatma'da Yeni Nesil LED Teknolojisi

NEW PRODUCT



IHM INTERNATIONAL HAIR MEDICAL

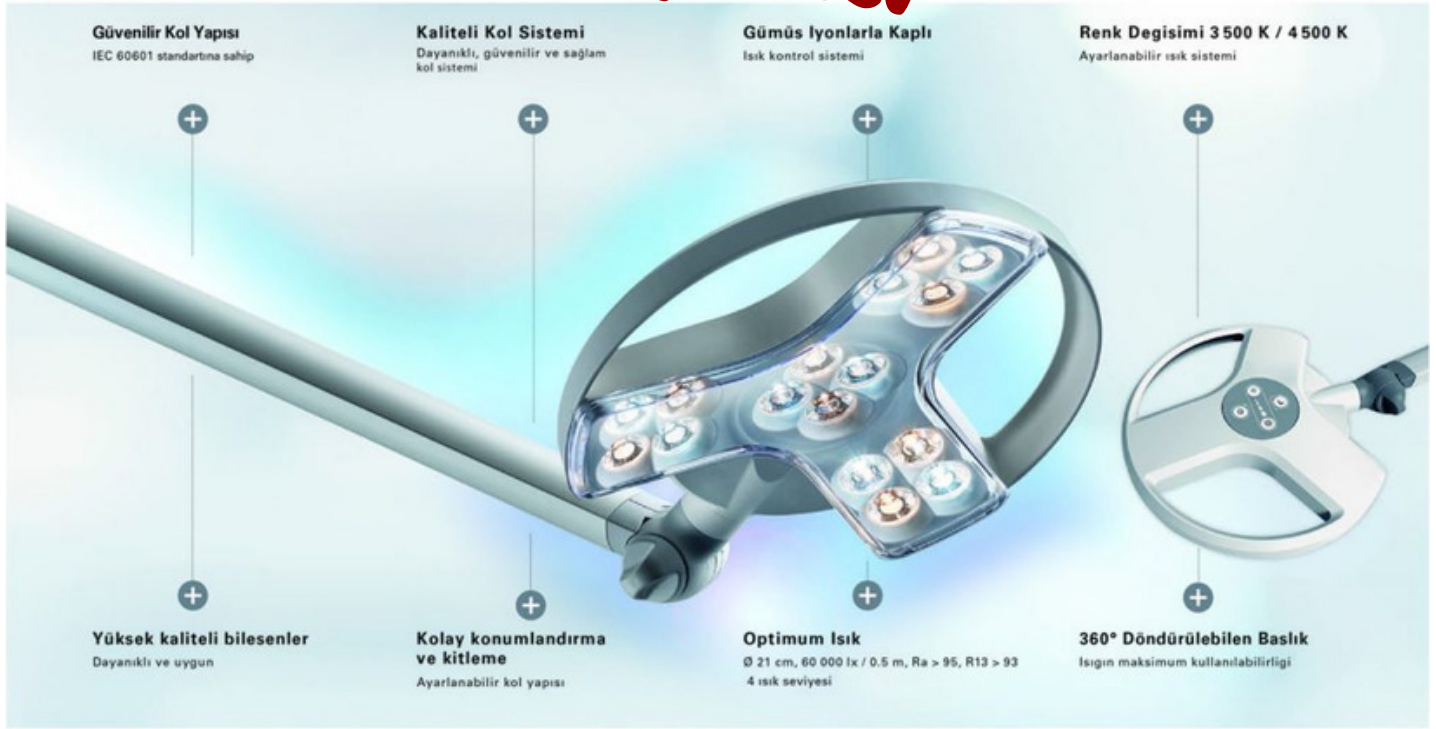

Güvenilir Kol Yapısı
IEC 60601 standartına sahip

Kaliteli Kol Sistemi
Dayanıklı, güvenilir ve sağlam kol sistemi

Gümüş İyonlarla Kaplı
Isık kontrol sistemi

Renk Değişimi 3 500 K / 4 500 K
Ayarlanabilir isık sistemi

Yüksek kaliteli bileşenler
Dayanıklı ve uygun

Kolay konumlandırma ve kitleme
Ayarlanabilir kol yapısı

Optimum Isık
Ø 21 cm, 60 000 lx / 0.5 m, Ra > 95, R13 > 93
4 isık seviyesi

360° Döndürülebilir Başlık
Isığın maksimum kullanılabilirliği

Kullanım Opsiyonları
tavana monte, tekerlekli ayak
raya monte, duvara monte
masaya monte



- muayene odası
- sac ekim odası
- acil servis

- yogun bakım unitesi
- neonatology
- jinekoloji

- pratisyen
- dermatolog
- kulak burun bogaz

reddot award 2014
winner

- tecnología LED
- Alta potencia de iluminación 60.000 lx / 0,5 m
- La vida útil del LED está garantizada en 60.000 horas en un nivel óptimo.
- Área iluminada 210 mm
- Reproducción cromática precisa Ra > 95, R9 > 90
- Las temperaturas de color (3500K y 4500K) permiten una visualización de contraste individual. La intensidad de la iluminación se divide en 4 etapas.
- Máxima calidad de luz gracias a la óptica de diamante
- Función de higiene antimicrobiana en componentes importantes de la lámpara.
- Unidad de fácil operación en la cabeza
- Radio de trabajo máximo (el cabezal se puede girar 360°)
- Excelente ergonomía con sistema de brazo de aluminio equilibrado por resorte.
- Costes de mantenimiento mínimos gracias a la tecnología LED
- Cumple con las normas EN 60601-1 y EN 60601-2-41
- El producto está recubierto de iones de plata. En 8 horas.
- Se esteriliza solo.
- Puede montarse en pared, en riel y
- Hay opciones de pies con ruedas disponibles.

PRECIO
\$2200



- MONTADO EN LA PARED
- Opciones de MONTAJE EN EL TECHO disponibles > (carao adicional)



Lámpara de operación de intervención profesional

BARRO.L.08

PRECIO
\$4200



PRECI
\$6500



PRECIO
\$3700



Mobil
Mobile

Alemania

- **Especificaciones Técnicas de Lámparas Quirúrgicas**
- **Intensidad de iluminación central (CE):** para garantizar una buena visión y evitar la fatiga visual de los cirujanos, la intensidad de luz ideal debe estar entre 40.000 y 160.000 lux, en el medio del haz de luz, a un metro de la fuente de luz.
- **Temperatura de color (K):** dado que las luces quirúrgicas generalmente iluminan los tejidos de color rojo oscuro, se debe proporcionar luz roja visible para enfatizar el contraste y la diferenciación de los tejidos. La temperatura de color de 4000K proporciona brillo suficiente y permite al cirujano distinguir los colores reales del tejido con una fatiga ocular mínima. El rango aceptable para las lámparas quirúrgicas debe estar entre 3000 y 6700 K.
- **Profundidad de iluminación (L1+L2):** la distancia entre los puntos de intensidad de iluminación del 20% por encima y por debajo del punto central. Desde el punto de máxima iluminación, que es el centro del campo luminoso a 1 metro de la superficie emisora de luz, el fotómetro se mueve hacia la luz hasta que la intensidad luminosa medida cae al 20% del valor máximo. La distancia entre el centro y este punto se define como L1. La distancia medida de manera similar lejos de la luz es L2. La profundidad de iluminación sin necesidad de reenfocar es la suma de las dos distancias L1 y L2. En la segunda edición de la norma IEC publicada en 2009, el valor umbral se revisó del 20% al 60%. En la práctica, es una expresión utilizada para obtener imágenes óptimas de objetos pequeños y de bajo contraste a diferentes profundidades en las cavidades corporales. Los cabezales de lámpara quirúrgica con gran profundidad de campo proporcionan un área de trabajo superior al estándar sin acortar el área de trabajo.
- **Valor CRI Ra:** una lámpara quirúrgica con un valor CRI alto significa que los colores parecen más naturales. El rango de valores varía entre 0 y 100. La luz del día se considera 100. Los valores de CRI de 85 y superiores a 85 indican una buena reproducción cromática. En definitiva, cuanto más se acerque el valor a 100, más luz natural y de calidad se obtendrá.
- **Valor CRI R9:**
- **Los espectros de reflectancia** son un valor particularmente relevante para objetos que contienen longitudes de onda rojas. La iluminación LED no puede reproducir completamente el color rojo. Durante las intervenciones quirúrgicas se debe utilizar iluminación con un valor R9 alto que pueda mostrar completamente el color rojo.
- **Tipo de Material:** El tipo de material a utilizar en los cabezales de las lámparas quirúrgicas debe ser seleccionado como un material duro, resistente a la temperatura, impactos y rayones.
- **Diámetro del Área de Iluminación (D10):** Termina donde la lámpara de funcionamiento alcanza el 10% de la intensidad luminosa. Ancho se refiere al diámetro del punto.
- **Medición de Distribución de Luz (D50):** Finaliza donde la lámpara de funcionamiento alcanza el 50% de su intensidad lumínica. Estrecho se refiere al diámetro de la mancha.
- **Flujo de aire laminar:** se proporciona flujo de aire laminar en quirófanos y operaciones quirúrgicas para evitar que bacterias, virus y gérmenes se asienten en el área de cirugía abierta y causen infecciones. La turbulencia del aire no es una situación deseable porque puede hacer que las partículas sean lanzadas en forma no direccional, lo que puede provocar una infección del área quirúrgica, que debe permanecer estéril. Para minimizar la contaminación en las lámparas del quirófano, se deben utilizar diseños de cabezales quirúrgicos que proporcionen turbulencia de aire.
- **Higiene:** La estructura de aislamiento reforzado y el cuerpo recubierto con pintura antibacteriana de las lámparas LED para quirófano no deben contener polvo, suciedad ni bacterias en el interior del dispositivo y deben ser aptos para su limpieza con productos desinfectantes.
- **IP54:** Los cabezales de las lámparas de quirófano deben ser resistentes al polvo y al agua.



PISTOLA DE MESOTERAPIA DIGITAL

CÓDIGO: MZTRP.01-EZ

- CABEZAL AJUSTABLE DIGITAL
- ESTÉRIL DESECHABLE CON PUNTA DE AGUJA MÚLTIPLE
- MESOTERAPIA CAPILAR
- PRP CARA - CUELLO - ESCOTE Y CUERPO
- Hecho en Korea



PRECIO
\$350





PISTOLA DE MESOTERAPIA DIGITAL

MZTRP.02-INSTADBEAUTY

- CABEZAL AJUSTABLE DIGITAL
- PAQUETE ESTÉRIL DE SYJECTOR DESECHABLE Y JUEGO DE PUNTAS DE AGUJA
- MESOTERAPIA CAPILAR
- PRP CARA - CUELLO - ESCOTE Y CUERPO
- Hecho en Korea

INSTATBEAUTY IN MINUTES

NEEDLE-FREE MESOTHERAPY

■ MINI VANADIUM TITANIUM MESOTHERAPY GUN FOR MOISTURIZING ■

INSTATBEAUTY mezoterapi tabancası intradermal uygulamalar için geliştirilmiştir. Mezoterapi işlemlerinin güvenli, garantili ve konforlu uygulanmasına olanak sağlar.

Hava kompresörüyle çalışan mezoterapi tabancası **INSTATBEAUTY MESOGUN**; enjeksiyon derinliği, enjeksiyon modu ve her noktaya bırakılacak ürün miktarı için bar basıncının ayarlanabilme özelliğine sahiptir. Dakikada seri 500 atış özelliği sayesinde oldukça hızlı enjeksiyona olanak verir. Manuel uygulamalarda yaşanan ağrı, acı riskini ortadan kaldırır.

Tek kullanımlık iğne kiti ile kullanılan **INSTATBEAUTY MESOGUN**; ürün kaybını engeller. Kontrollü, rahat uygulama özelliği sayesinde hasta konforunu da sağlar.



DERİN TEMAS

Teknolojik Yapısı ile en derine temas ve iletme imkanı.



Yaşlanma ile birlikte başlayan çizgi ve kırışıklıklar üzerinde etkin uygulama ve Anti-Aging Seansları

KIRISIKLIK UYGULAMALARI



GÖZENEK KÜÇÜLTME

Gözenek uygulamalarında ve yağlı ve yağlıya dönük cilt tiplerinde etkin sonuçları



Güneş Lekeleri
Cilt Lekeleri
Akne Lekeleri
Çil ve Yanık İzleri
Gibi leke sorunları ve cilt renk/ton dengesizlikleri için uygulamalar.

RENK/TON DENGESİZLİKLERİ CİLT LEKELERİ



PREÇIO
\$450

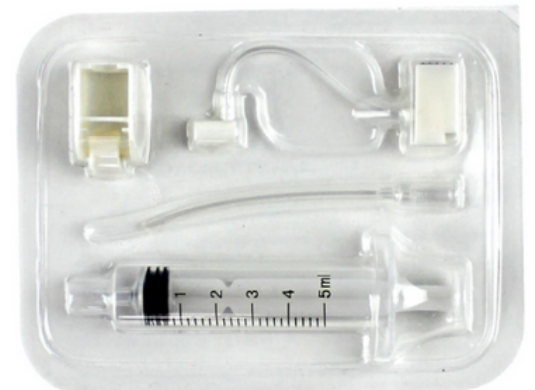



PREÇIO
\$200

Dispositivo centrífugo de 6 compartimentos.

CÓDIGO: SNTRF.06

- 30 MINUTOS CRONOMETRADOS
- 4000 RPM
- HACHA DE PLÁSTICO
- PIE DE VACÍO antivibración
- FUNCIONAMIENTO SILENCIOSO
- COMPATIBLE CON A.S.M Y PRP
- 6 COMPARTIMENTOS

Dimensiones Caja: 35 x35 x35 cm 4 Kg

Electromag 8

8 compartimentos
E.M.08

- Özel platform üzerine oturtulan bakım gerektirmeyen indüksiyon motor sessiz ve titreşimsiz çalışır.
- Çalışırken kapağın açılmasını önleyen özel kilit sistemi vardır. Kapak kapatılmadan cihaz çalıştırılmaz.
- Kısa süreli çalışmalar için pulse seçeneği bulunmaktadır. Cihazlar Hız veya Savurma gücü girilerek çalıştırılabilir.
- Ayrıca kullanıcı tarafından istenilen çalışma anında savurma gücü (RCF) veya hız dönüşümü yapılarak ekranda gösterilir
- Tüpleri taşıyan 35° sabit açılı rotorlar polikarbonat malzemeden yapılmıştır.
- Açılır başlıklı santrifüjlerde rotor malzemesi elektrostatik fırın boyalı alüminyumdur.
- Tüp yuvaları değiştirilerek çeşitli tüp hacimlerine uygun çalışma sağlanır.
- Medikal santrifüj cihazlarının dış gövdeleri çelik sacdan imal edilmiştir ve fırın boya ile kaplanmıştır.
- Cihazlar akım emniyet sigortası ile koruma altına alınmıştır.



Dijital Kontrol Paneli

- 0-99 dakika Arasında Ayarlanabilen Mekanik Zaman Ayarı
- Dijital Hız Kontrolü



8x 15ml Tüp Kapasiteli

PREÇIO
\$650

Ağırlık : 9 KG

Teknik özellikleri;

Tüp Kapasitesi	8x15ml
Rotor Tipi	Düşeyle 35° sabit açılı rotor
Hız Kontrolü	PID Dijital Mikroprosesör kontrol
Kontrol Paneli	Hız,RCF ve Zaman Kontrolü
Max. Dönme Hızı	5000 rpm
Max. Savurma Gücü (RCF x g)	2515kg
Hız Ayarlama Adımı	10rpm
Hız Ayarlama Aralığı	500-5000rpm
Zaman Başlangıcı	Ayarlanan Hıza Ulaştığında
Zaman Aralığı	1-99 dk
Sürekli Çalışma Modu	Var
Savurma Gücü Girilerek Çalışma	Var
Kısa Süreli Çalışma	Pulse Tuşuyla
Program Sayısı	10
Sigorta	1 Amper
Toplam Güç	100 W
Emniyet Sistemi	Kapak emniyet anahtarı
Kapak Kilidi	Var
Harici Hız Okuma	Var
Döner Başlık Malzemesi	Polikarbonat
Tüp yuvası (gode) malzemesi	ABS (sert plastik)
Dış Gövde Malzemesi	Elektrostatik fırın boyalı çelik + ABS
Besleme	AC 190-240V / 50-60 Hz
Dış Ölçüler (g x y x d)	29x25x36 cm
Net Ağırlık	9 kg
Paketli Ağırlık	10 kg





TUBO DE GEL PRP PAQUETE 50 PIEZAS



CÓDIGO: PRP.T-J.50

CONTIENE 50 TUBO DE PREPARACIÓN DE GEL PRP MÉDICO DE 10 ML

LA SANGRE EXTRAÍDA DEL PACIENTE SE TRANSFIERE A UN TUBO DE VACÍO ESPECIAL CON GEL Y SE UTILIZA DESPUÉS DE CENTRIFUGAR EN EL DISPOSITIVO CENTRÍFUGO

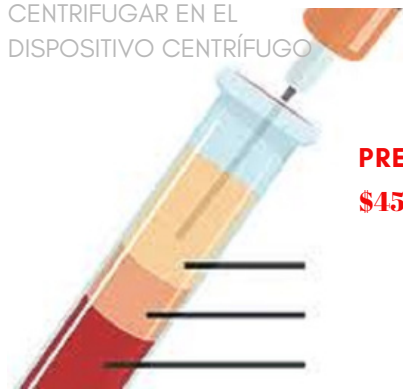
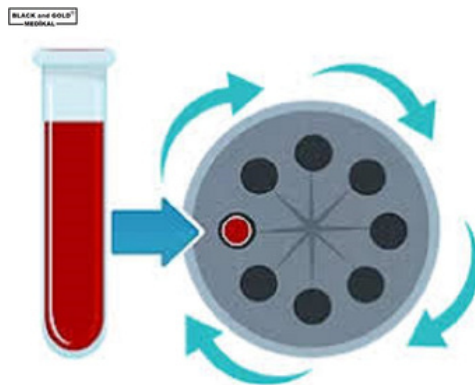

PRECIO \$450

TUBO PRP CITRADO PAQUETE 50 PIEZAS

PRP.T-S.50

CONTIENE 50 TUBO DE PREPARACIÓN MEDICAL PRP CITRADO DE 10 ML

LA SANGRE EXTRAÍDA DEL PACIENTE SE TRANSFIERE A UN TUBO DE VACÍO ESPECIAL CON GEL Y SE UTILIZA DESPUÉS DE CENTRIFUGAR EN EL DISPOSITIVO CENTRÍFUGO

BLOOD STRUCTURE

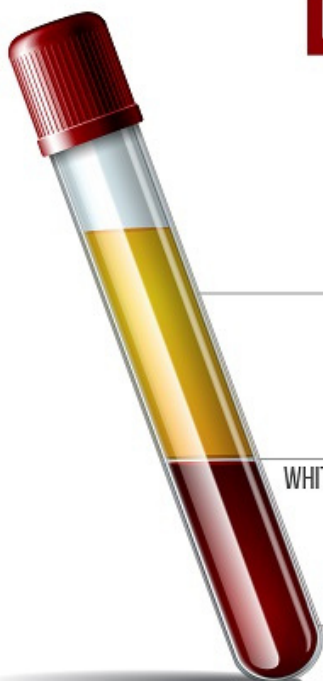

PLASMA



WHITE BLOOD CELLS AND PLATELETS



RED BLOOD CELLS





- Saç Kaybı
- Alın Çizgileri
- Kırışıklıklar
- Göz Çevresi Kırışması
- Göz Altı Torbaları
- Akne İzleri
- Lekeler
- Dudak Çevresi
- Sarkmalar
- Boyun Sarkmaları



DERMOROLLER

CÓDIGO: DRMRL-500.01

- TRATAMIENTOS PARA EL CABELLO
- MESOTERAPIA CAPILAR
- MESOTERAPIA FACIAL
- APLICACIONES PARA EL CUIDADO DEL CABELLO
- APLICACIONES PARA EL CUIDADO DEL ROSTRO
- APLICACIONES PARA EL CUIDADO DE LA PIEL
- PAQUETE ESTÉRIL PERSONALIZADO
- 500 AGUJAS DE TITANIO
- PRECISIÓN DEL AVANCE DE ROLES

PRECIO \$10



- hair loss
- Frown Lines
- Wrinkles
- Crows Feet Bags
- Acne Scars
- Age Spots
- Active Acne
- Smile Lines
- Sagging
- Neck Bands



Before Using

4 Weeks Later

BOTELLA ESTÉRIL VACÍA CON TAPÓN DE RODILLO

DRMRL-300.02

Descripción del Producto

Contenido del juego: Hydra Roller, líquido limpiador Dermalroller, desinfectante para la piel, manual de usuario turco Hydra Roller: es una herramienta de microagujas con 64 agujas de titanio en el cabezal del rodillo.

Consta de 3 partes principales: cabezal, tubo y tapa. Gracias a su funda protectora las agujas se mantienen sin sufrir daños.

Estimula el mecanismo de cicatrización de heridas y asegura la producción de síntesis de colágeno sin dañar la piel.

Facilita la absorción de principios activos bajo la piel gracias a los microcanales que abre en la piel.

Se utiliza para las ojeras, las arrugas y las líneas finas, los poros abiertos, el acné y las cicatrices, las imperfecciones de la piel, la caída del cabello, las estrías de nacimiento, la celulitis y muchos otros problemas.

El procedimiento se realiza escaneando el área de aplicación en forma de estrella (cruz más) de 6 a 10 veces.

Dependiendo del tamaño de la aguja utilizada, la aplicación se realiza en 1 sesión cada 2-5 días.

El Hydra roller debe limpiarse con Dermalroller Cleaning Fluid antes y después de cada sesión.

Dimensiones de la aguja del rodillo Hydra:

0,25 mm: se puede utilizar debajo y alrededor de los ojos.

0,50 mm: se puede utilizar en la cara o en el cabello.

1,00 mm: se puede utilizar en la zona del cuerpo o en el cabello.

Intervalos de sesión de Hydra Roller:

0,25 mm - Se puede aplicar en 1 sesión cada 2 días.

0,50 mm - se puede aplicar en 1 sesión en 3 días.

1,00 mm - se puede aplicar en 1 sesión en 5 días.

PRECIO \$55



BOTELLA VACÍA DE SOLUCIÓN DE MEDICAMENTO

64 CUBRE RODILLO DE AGUJA DE TITANIO

CUBIERTA PROTECTORA



TRASPLANTE DE CABELLO y SILLA DE ESTÉTICA MÉDICA

KOD: KLTk.3M-01

- SILLA OPERATIVA SERIE LUX CON 3 MOTORES
- CONSTRUCCIÓN DE ACERO CORTADO POR LÁSER
- NO TIEMPO
- ESPUMA CONFORT SERIE ESPECIAL 32 DENSIDAD
- REVESTIMIENTO DE CUERO VINLEX SERIE AŞAN VIVA
- CABEZA PERFORADA (Y ALMOHADA DE CIERRE)
- Es ANTIBACTERIAL
- EL COLOR ES OPCIONAL

NOTA: Se fabrican taburetes de proceso Expert y carros de trabajo opcionales del mismo color.

DIMENSIONES: 185 X 61 X 60 CM NETO: 93 KG

PRECIO
\$1650





ORTOPÉDICO TABURETE DE OPERACIÓN EXPERTO

KOD: TBR.01

- Taburete de Procedimiento Ortopédico con Respaldo
- Tiene amortiguadores y sube y baja.
- Tiene patas cromadas
- El sistema de ruedas con freno está disponible.
- Tiene respaldo
- Adecuado para uso a largo plazo, ergonómico.
- Es ergonómico de usar.
- Opciones de color disponibles.

DIMENSIONES: 40 X 40 X 50 CM NETO: 9

KG

PRECIO

\$175





PRECIO \$150



TABURETE PROCEDIMIENTO CON RESPALDO

KOD: TBR.02

- Taburete de Procedimiento Ortopédico con Respaldo
- Tiene amortiguadores y sube y baja.
- Tiene patas cromadas
- El sistema de ruedas con freno está disponible.
- Tiene respaldo
- Es adecuado para uso a largo plazo,
- Es ergonómico de usar.
- Opciones de color disponibles.

DIMENSIONES: 35 X 40 X 40 CM

NETO: 8 KG

SERIE IF TABURETE

KOD: TBR.03

- Procedimiento Taburete Ortopédico
- Tiene amortiguadores y sube y baja.
- Tiene patas cromadas
- El sistema de ruedas con freno está disponible.
- Tiene respaldo
- Es adecuado para uso a largo plazo,
- ES UNA SERIE PERSONALIZADA POR SU FORMA, AGARRA LAS CADERAS Y QUITA LA SENSACIÓN DE CANSANCIO Y DROMBINIDAD.
- La opción de color es SÓLO NEGRO

DIMENSIONES: 40 X 40 X 40 CM NETO: 7

KG

PRECIO \$300



TABURETE SIN RESPALDO

KOD: TBR.04

- Procedimiento Taburete Ortopédico
- Tiene amortiguadores y sube y baja.
- Tiene patas cromadas
- El sistema de ruedas con freno está disponible.
- Tiene respaldo
- Es adecuado para uso a largo plazo,
- ES UN MODELO SIN SUPERFICIE
- Opciones de color DISPONIBLES

DIMENSIONES: 40 X 35 X 38 CM NETO: 5,5

KG



PRECIO \$150



PRECIO
\$1100

SILLA DE EXTRACCIÓN DE SANGRE TIPO PROFESIONAL

CÓDIGO: ERP.E.220-B

- Pintura en polvo electrostática antibacteriana.
- suelo antibacteriano
- característica de Trendelenburg
- Reposacabezas y reposabrazos móviles
- Movimiento simultáneo de espalda y pies.
- control manual
- Área de asientos: 60 x 50 cm
- Esponja gris densidad 28 5 cm
- Fondo: 80 x 175 x 48 cm
- Peso: 40 kilos

BOTIQUÍN ESPECIAL CERRADO

CÓDIGO: ERP.E-112

- Gabinete de Narcóticos
- Pintura en polvo electrostática antibacteriana.
- gorras rojas verdes
- dkp detrás
- Cubiertas con cerradura
- Fondo : 18 x 60 x 50 cm
- Peso: 9 kilos

PRECIO
\$250



PRECIO
\$550

CAMILLA DE DESCANSO PARA EXAMEN

KOD: TBR.04

- Pintura en polvo electrostática antibacteriana.
- suelo antibacteriano
- Movimiento de cabeza y pies con pistón de gas.
- pies firmes
- Largo del sofá con las patas cerradas: 145 cm
- Longitud de la parte de la cabeza: 40 cm
- longitud de la parte sentada: 100 cm
- longitud de la parte del pie: 40 cm
- Fondo : 56 x 185 x 70 cm
- Peso: 22 kilos



MODELO MAYO MASASI HİDROLİKLİ

KOD :MM.H.01

- acero inoxidable de calidad 304
- Tres ruedas ABS antiestáticas, dos con freno
- Ajuste de altura con pedal hidráulico
- Mesa superior giratoria de 360 grados.
- es un producto medico
- Peso: 22 Kg Envasado: 25 Kg



PREÇİO
\$800



PREÇİO
\$500

PULSERA MANUAL MASAJE MAYO

KOD :MM.H.02

- acero inoxidable de calidad 304
- Tres ruedas ABS antiestáticas, dos con freno
- Ajuste manual de altura
- Mesa superior giratoria de 360 grados.
- es un producto medico
- Peso: 17 Kg Envasado: 20 Kg

MANUAL DE MASAJE DEL RÍO TIBBİ

KOD :MM.H.03

- Pintura en polvo electrostática antibacteriana.
- Tres ruedas ABS antiestáticas, dos con freno
- Placa superior de acero inoxidable de calidad 304.
- Ajuste manual de altura
- Área de uso dentro de la mesa: 57x38



PREÇİO
\$350

DIMENSIONES: 60X40X70 CM 18 KG



MESA DEL PACIENTE

CÓDIGO : ERP.E-273.A

- Pintura en polvo electrostática antibacteriana.
- Cuatro ruedas ABS antiestáticas, dos con freno
- Placa superior antibacteriana de ABS
- Movimiento con amortiguador.

Dimensiones: 40 x 80 x 80-100 cm Peso: 10 Kg

PRECIO
\$400



PRECIO
\$300

MESA DEL PACIENTE

CÓDIGO : ERP.E-273

Pintura en polvo electrostática antibacteriana ABS antiestático
Cuatro ruedas, dos con freno Mesa superior de madera
Movimiento con amortiguadores Dimensiones: 40 x 80 x 80-100 cm
Peso: 10 Kg

GABINETE POSITIVO

CÓDIGO: ERP-271-A

- Pintura en polvo electrostática antibacteriana.
- Cuatro ruedas ABS antiestáticas, dos con freno
- Placa superior de ABS, cuerpo de chapa
- Cajón y gabinete

Tamaño: 37 x 44 x 80 cm.

Peso: 15 kilos

PRECIO
\$250





CARRO PARA VESTIR

CÓDIGO: ERP.E251

- 1 Pintura en polvo electrostática antibacteriana
- Cuatro ruedas ABS antiestáticas, dos con freno
- cuerpo metálico
- Tromel de 29x24 cm, bañera de 40 cm, lavabo de 20 cm
- manija de empuje

Dimensiones: 36 x 87 x 82 cm

Peso: 10 Kg

PRECIO
\$400



CARRO DE MATERIALES Y MEDICAMENTOS

CÓDIGO: ERP.E-257

- Pintura en polvo electrostática antibacteriana sobre cuerpo de chapa.
- Cuatro ruedas ABS antiestáticas, dos con freno
- Encimera superior antibacteriana de ABS
- Archivador y papelera
- 32 cajas de medicamentos transparentes antibacterianas
- dos cajones
- manija de empuje
- Fondo : 50 x 90 x 110 cm
- Peso: 47 kilos

PRECIO
\$850



CARRO DE DISPOSITIVO CON SUSPENSIÓN DE SUERO

KOD: ERP.E-233A

- Pintura en polvo electrostática antibacteriana.
- Cuatro ruedas ABS antiestáticas, dos con freno
- cuerpo metálico
- Con cajones y perchas
- Profundidad del cajón: 11 cm.
- Fondo: 40 x 50 x 82 cm
- Peso: 10 kilos

PRECIO
\$400





PRECI
\$1250

LAVA ASIENTOS DE LUJO

CÓDIGO: Y-KLTK.01

- ASIENTO LAVADO SERIE LUX
- ES ERGONÓMICO Y CÓMODO
- SET FREGADERO + MEZCLADOR INCLUIDO
- SÓLO SE REALIZA CONEXIÓN DE AGUA Y CONEXIÓN DE DESAGÜE Y ESTÁ LISTO PARA USO DIRECTO.

TAMAÑO : 140X65X65 CM - 45

KG



ASIENTO LAVADO

CÓDIGO: Y-KLTK.02

- ASIENTO LAVADO ESTÁNDAR
- ES ERGONÓMICO Y CÓMODO
- SET FREGADERO + MEZCLADOR INCLUIDO
- SÓLO SE REALIZA CONEXIÓN DE AGUA Y CONEXIÓN DE DESAGÜE Y ESTÁ LISTO PARA USO DIRECTO.

PRECIO
\$900



PRECIO
\$550

SILLA DE LAVADO PORTÁTIL

CÓDIGO: Y-KLTK.03

- SILLA DE LAVADO PORTÁTIL
 - LA MANGUERA DE DESAGÜE DE AGUA SE TIRO AL DESAGÜE O AL FREGADERO
 - EN UN BAÑO O HABITACIÓN ADECUADA, LA MANGUERA DE RESIDUOS TAMBIÉN SE PUEDE TRASLADAR A UN CUBO O ZONA SIMILAR.
 - SE PUEDE LLEVAR Y UTILIZAR EN CUALQUIER LUGAR COMO PORTÁTIL
- TAMAÑO: 100-160 CM 20 KG



PRECI
\$250

MESA DE OPERACIONES Z MODELO CON CAJONES

CÓDIGO: Z.SHP-01

- Mesa de procesamiento modelo con cajón Z
- Dimensiones: 40x65x71cm
- Peso: 15 kilos
- 2 estantes y cajones
- Es un modelo médico con ruedas.
- RUEDA CON FRENO
- PINTURA EN POLVO ESTÁTICA ANODIZADA MÉDICA

MESA DE OPERACIONES MODELO Z CON 2 ESTANTES

CÓDIGO: Z.SHP-02

- Soporte de operación modelo Z
- Dimensiones: 40x65x71cm
- Peso: 12 kilos
- 2 estantes
- Es un modelo médico con ruedas.
- RUEDA CON FRENO
- PINTURA EN POLVO ESTÁTICA ANODIZADA MÉDICA

PRECI
\$200



MESA DE OPERACIONES MODELO Z CON 3 ESTANTES

CÓDIGO: Z.SHP-03

- Soporte de operación modelo Z
- Dimensiones: 40x65x71cm
- Peso: 12 kilos
- 2 estantes
- Es un modelo médico con ruedas.
- RUEDA CON FRENO
- PINTURA EN POLVO ESTÁTICA ANODIZADA MÉDICA

PRECI
\$250





PRECIO
\$200

PISCINA IV con PIES DE PULPO

CÓDIGO: ERP.E288

- Pintura en polvo rugosa color plata electrostática antibacteriana
 - Cinco ruedas ABS antiestáticas, dos con freno
 - Sección de suspensión niquelada con cuatro ganchos
 - con patas de hierro fundido
- Tamaño: 60 x 60 x 130-220cm Peso: 9 Kg

PISCINA IV MODELO ESTÁNDAR

CÓDIGO: ERP.E287

- Pintura en polvo electrostática antibacteriana.
 - Cuatro ruedas ABS antiestáticas, dos con freno
 - Sección de suspensión niquelada
- Tamaño: 50 x 50 x 105-187cm Peso: 3 Kg

PRECIO
\$100

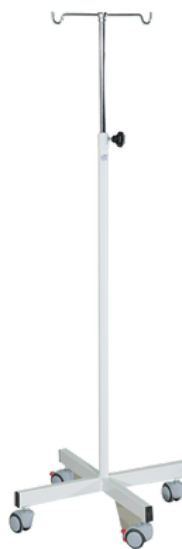

IV POSE MODELO MULTIPLE PROFESIONAL

CÓDIGO: ERP.E-289.B

- Cuerpo de acero inoxidable de calidad 304.
 - Cinco ruedas ABS antiestáticas, dos con freno
 - Cuatro perchas
 - Idoneidad para el transporte de la bomba de infusión
 - Cinco pies niquelado
- Tamaño mínimo: 60 x 60 x 115-210 cm.

PRECIO
\$250



Peso: 6 kilos



Hastabaşı Monitör Şehpası ZRV-097

- Krom Nikel Kaplama Gövde
- Alüminyum Cihaz Sabitleme Tablası
- Paslanmaz Aksesuar Sepeti
- 2'si Frenli 4 Tekerlek



DISPOSITIVO MONITOR CARRO MÉDICO

KOD: C.ARB-01

- Soporte para monitor portátil
- Cuerpo cromado niquelado.
- Mesa de fijación de dispositivos de aluminio
- Cesta de accesorios de acero inoxidable
- 4 ruedas, 2 con frenos

DIMENSIONES: 140 X 50 X 40 10 KG

PRECIO

\$400

SOPORTE PARA DISPOSITIVO MODELO PROFESIONAL

KOD: C.ARB-02

PRECIO

\$300

- SERIE DE PRUEBAS CARRO PARA MANIPULACIÓN DE DISPOSITIVOS MÉDICOS
- Pintura en polvo electrostática antibacteriana.
- Cuatro ruedas ABS antiestáticas, dos con freno
- SECCIÓN DE USO DE 3 PLANTAS
- KAYDIRMAZ TABLALAR
- TOMA ELÉCTRICA DE 3 POTENCIAS EN EL DISPOSITIVO
- MANGO DE AGARRE



Dimensiones: 80 x 40 x 40 Peso: 8 Kg



CARRO PARA DISPOSITIVOS MODELO CAJÓN INOXIDABLE

PRECIO

\$900

KOD: C.ARB-03

- Acero inoxidable
- Cuerpo cromado niquelado.
- 2 estantes + cajones
- 4 ruedas, 2 con frenos
- Serie de quirófanos médicos

DIMENSIONES: 60 X 50 X 65 28 KG



PRECIO
\$850

ESTERILIZADOR ETUV 50 LITROS

KOD: ETV.50

- Dispositivo Esterilizador Aire Seco 50LT Digital
 - Termostato: 20C - 250C
 - Sensibilidad: +- 2%
 - Resistencia: 600 W + Volumen interno: 50LT
 - Dimensiones internas:
 - Ancho: 40cm - Alto: 40cm
 - Profundidad: 32cm
- Tiene uso polivalente

Se puede utilizar en clínicas de trasplante de cabello, dentistas y operaciones quirúrgicas menores.

ESTERILIZADOR HORNO 10 LITROS

KOD: ETV.10

- Dispositivo Esterilizador Aire Seco 10 LT Digital
- Termostato: 20C - 250C
- Sensibilidad: +- 2%
- Resistencia: 600 W + Volumen interno: 50LT
- Dimensiones internas:
- Ancho: 30cm - Alto: 30cm
- Profundidad: 24cm

Tiene uso polivalente

Se puede utilizar en clínicas de trasplante de cabello, dentistas y operaciones quirúrgicas menores.

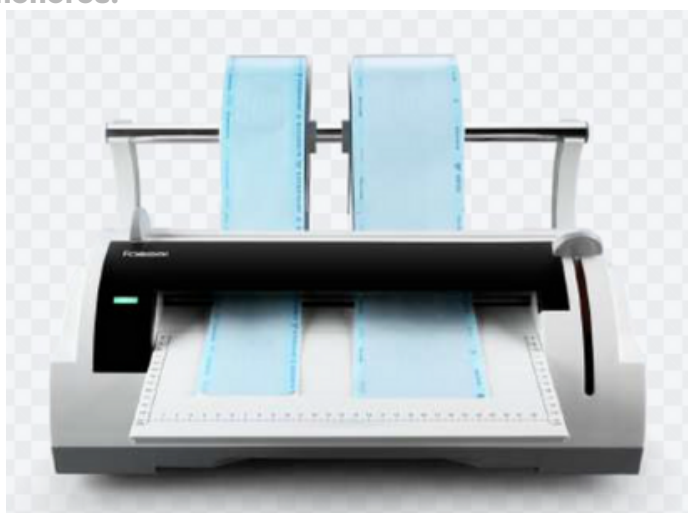

PRECIO
\$500

DISPOSITIVO DE CIERRE DE ENVASE ESTÉRIL

CÓDIGO: PK.01

- Datos técnicos del dispositivo de cierre y corte del rollo de esterilización:
- - Tensión 230 V / 50 Hz
- - 500W de potencia
- - Ancho máximo de cierre 250 mm
- - Ancho de soldadura 12 mm
- - El peso del dispositivo es de 5 kg.



DISPOSITIVO DE DESTRUCCIÓN ULTRASÓNICO 8 LITROS CÓDIGO: ULTRSNC-8

PRECIO
\$400

- Limpiador ultrasónico digital
- Cesto De Rejilla 8 Lt Con Grifo Desagüe
- Diferentes modos de uso + Funcionamiento con bajo nivel de ruido
- Fácil limpieza
- TIENE GRIFO Y ES DE FÁCIL DESAGÜE.
- Dispositivo de limpieza ultrasónica de esterilización.
- Limpia todos tus productos con ondas de vibración ultrasónica.

Al lavarlo, podrás protegerlo de la corrosión y la abrasión y asegurar una limpieza detallada.

DISPOSITIVO DE DESTRUCCIÓN ULTRASÓNICO DIGITAL 700 MI

TEKNİK ÖZELLİKLER	
Açıklaması	Dijital Ultrasonik Temizleyici
Modeli:	CD-7940
Tank Kapasitesi	750 ml ±10% / 0.79 qt (ABD) Maks. 600 ml ±10% / 0.63 qt (ABD)
Tank Boyutları	14.9x12.7x4.6 cm / 5.9"x5.0"x1.8"
Güç Kaynağı	CD-7940: AC100V~ 50/60Hz, 26W AC100-120V~ 60Hz, 35W AC220-240V~ 50Hz, 50W
Dijital Zamanlayıcı Ayarları	(3dk) (5dk) (8dk) (1.5dk) (10dk) →180s → 300s → 480s → 90s → 600s
Ultrasonik Frekansı	CD-7940: 42 KHz ±10%
Tank Malzemesi	Paslanmaz Çelik SUS304
Gövde Malzemesi	ABS
Güç Kablo Uzunluğu (Yaklaşık)	1.5 m
Net Ağırlık	1.1 kg / 2.4 lb
Brüt Ağırlık	1.5 kg / 3.3 lb
Cihaz Boyutları	19.5x19.5x17.8 cm / 7.7"x7.7"x7.0"
İç Karton Boyutları	24.2x24.2x21.2 cm / 9.5"x9.5"x8.3"
Master Karton Başına Miktar	6 adet/karton
Master Karton Boyutları	75.0x26.0x45.0 cm/29.5"x10.2"x17.7"
Aksesuarlar	1 adet plastik sepet, 1 adet saat standı, 1 adet CD standı

CÓDIGO: ULTRSNC-700
PRECIO
\$200



TABLETA DE ESTERILIZACIÓN FORMALDEHÍDO 800 Pcs

CÓDIGO: FRM.800

- Se presenta en 800 protectores de plástico.
- Los procedimientos de esterilización y desinfección deben ser realizados por personas autorizadas.
- Se utiliza de acuerdo con el procedimiento y las instrucciones.
- Pastillas de formaldehído en cajas herméticas cerradas.
- Se pueden fabricar herramientas de tamaño pequeño desechando algunas piezas.
- Se utiliza en esterilización.
- Nombre del producto: Formaldehído 800 tabletas
- Dimensiones: 24 x 15 x 14 cm 1 Kg
- Característica: tableta lista para usar en una caja de plástico cerrada con llave

PRECIO
\$300





MEDICINA DEL TAMBOR

CÓDIGO: TRM.24

- 24 TAMBOR MÉDICO LUCAS
- COMPRESA DE GAS ESTÉRIL
- INSTRUMENTOS DE MANO ESTÉRILES
- BOLSAS DE GAS ESTÉRILES
- VENAS ESTÉRILES

Garantiza que productos como los productos permanezcan estériles. Dimensiones: 24 x24 x 24 3 Kg.



PRECIO
\$200



BANDEJA MEDICA CON TAPA 30 LUKS

CÓDIGO: T.T.K-30

- ACERO INOXIDABLE MÉDICO
- MODELO ESTÁNDAR EN TAMAÑO A4
- CON FUNDA

TAMAÑO : 30 X 22 X 6 Cm 0.750 Gr

PRECIO
\$50



CUENCO MEDICO 500 MI

KOD: TTT-500

- ACERO INOXIDABLE MÉDICO
- CUENCO DE SOLUCIÓN
- 400ML

PRECIO
\$30



CUENCO MEDICO 150 ML

CÓDIGO: T.T.K-150

- ACERO INOXIDABLE MÉDICO
- CUENCO DE SOLUCIÓN
- 150ML

PRECIO
\$30

VASO MÉDICO 150 ML

KOD: TTT-150

- ACERO INOXIDABLE MÉDICO
- VIDRIO SOLUCIÓN
- 150ML

PRECIO
\$30



MEDICO RENAL TAS 500 MI

CÓDIGO: TBT-500

- ACERO INOXIDABLE MÉDICO
- SOLUCIÓN + PIEZAS BOTE 400 ML

PRECIO
\$50



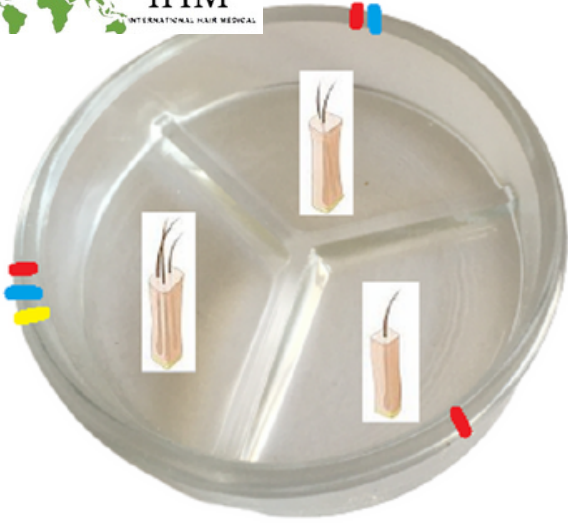

PETRIE DE VIDRIO DE 3 COMPARTIMENTO

KOD: CP-3X100

- 3 SECCIONES
- MODELO DE LEVA KALIN
- PLACA DE INJERTO DE PETRI
- 100MM X 100MM

PRECIO
\$35

INJERTO PETRI ENFRIADOR 150 MM

CÓDIGO: PTR.SĞTC-150

PRECIO
\$50



CÓDIGO: CP-150

- TIIBİ 150 MM LEVA PETRİ
- MODELO CUBIERTO
- 150X150ML

PRECIO
\$8

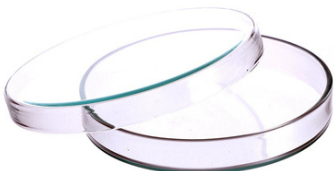

LEVA PETRİ 100-120 mm

CÓDIGO: C.P- 120

- TIIBİ 120 MM LEVA PETRİ
- MODELO CUBIERTO
- 120X120ML

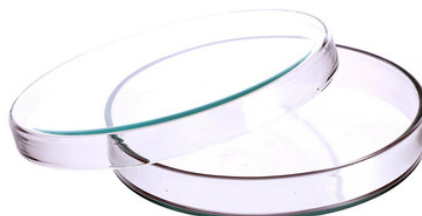

CÓDIGO: C.P- 100

- TIIBİ 100 MM LEVA PETRİ
- MODELO CUBIERTO
- 100X100ML

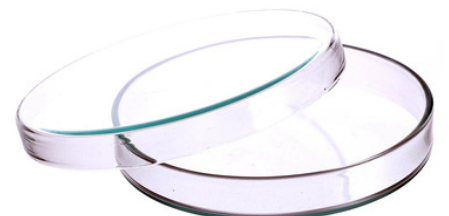



AUTOCLAVE DE CASSETTE PORTÁTIL UV-C

PRECIO

\$250

UVC-OTCLV-1

- ESTERILIZACIÓN Autoclave de Cassete Portátil UV C EN SÓLO 3 MINUTOS
- OFRECE LA POSIBILIDAD DE CARGAR INCLUSO CON EL TELÉFONO, GRACIAS AL ADAPTADOR DE CARGA UNIVERSAL.
- LE PERMITE PROPORCIONAR LA ESTERILIZACIÓN DE TODOS SUS PRODUCTOS CON PLÁSTICO - METAL - MICROMOTORES - FUE PUNCH - HOJA DE ZAFIRO etc. EN SÓLO 3 MINUTOS.
- El autoclave portátil para trasplante de cabello está aprobado por CE / FDA - ROSH.
- Longitud de onda ultravioleta: 253,7 Nm
- Método de trabajo; Es compatible con todos los cargadores de teléfonos y también puede proporcionar esterilización enchufándolo directamente al enchufe.
- Es eficaz contra todas las bacterias y virus, incluidas las enfermedades serológicas (hepatitis A - B- C- VIH 9), especialmente Covid. Ofrece una esterilización completa y segura.
- Ergonomía; Es pequeño, con timbre electrónico, portátil, puede colocarse junto al procesador en cada habitación durante el procedimiento y ofrece un uso más cómodo.
- Cómo utilizar: Después de limpiarlo (eliminando sangre, etc.) y secarlo, solo necesita colocarlo dentro y presionar el botón de inicio, hay carteles e instrucciones de voz en él.

TAMAÑO : 30 X 20 X 8 CM 350 GR





SIZE ;
 29 x 20 x 4 cm
 21 x 16 x 4 cm
 20 x 10 x 4 cm
 19 x 8 x 4 cm

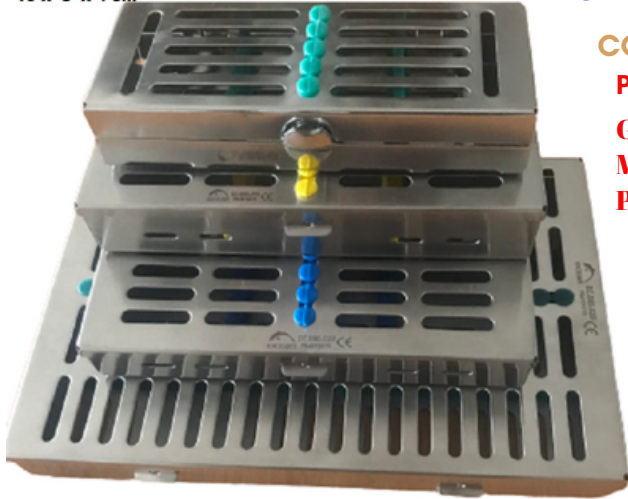

CASSETTE DE ESTERILIZACIÓN TAMAÑO GRANDE

GRANDE : SKST-01 MEDIANO : SKST-02 PEQUEÑO : SKST-03

CÓDIGO: SKST-01 + 02 + 03

PRECIO;

GRANDE; \$175

MEDIANO; \$150

PEQUEÑO; \$125

- CASSETTE DE ESTERILIZACIÓN MÉDICA
- NIÑO GRANDE
- TIENE UNA LECHA ESPECIAL DE SILICONA
- ESTÁ ESPECIALMENTE PRODUCIDO PARA TRASPLANTE DE CABELLO Y CIRUGÍA PLÁSTICA.



CASSETTE DE ESTERILIZACIÓN

CÓDIGO: SKST-05

- Dimensiones: 16 X 7 X 2 Cm
- Cirugía de trasplante de cabello
- Cirugía plástica

Se utiliza en el campo.

El casete de esterilización es una serie especial.

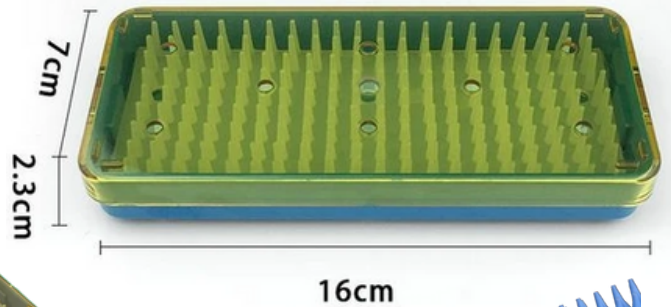
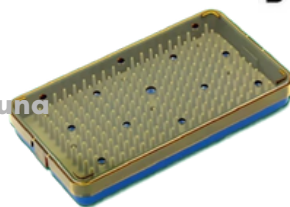

PRECIO
\$350



PRECIO
\$250



CASSETTE DE ESTERILIZACIÓN

CÓDIGO: SKST-05

- Dimensiones: 24 X 15 X 7 Cm
- Cirugía de trasplante de cabello
- Cirugía plástica

Se utiliza en el campo.

El casete de esterilización es una serie especial.



DISPOSITIVO MÉDICO DE HABITACIÓN ESTÉRIL UVC 36 METROS CUADRADOS ES EFECTIVO

CÓDIGO: T.UVC-36

- La lámpara UV C médica para dispositivo de sala estéril es efectiva para 36 metros cuadrados.
- Cumple con la normativa certificada médicamente.
- Es un producto listo para usar con un diseño pequeño y elegante.
- Se puede montar en cualquier lugar con el equipo incluido en la caja.

PRECIO \$200

REGLA ACERO MEDICO 30 CM

PRECIO \$50

KOD: T.Ç.C-30

- Regla de medición y marcado de acero médico
- es acero medico
- Mide 30cm de largo
- Las esquinas y los bordes son ovalados, de corte suave y no rayan.
- Se puede esterilizar
- Es de acero inoxidable.

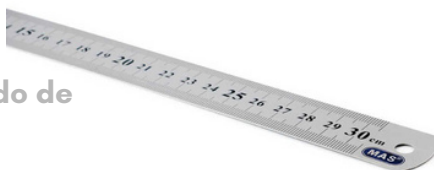

PEINE MÉDICO DE ACERO Esterilizado

CÓDIGO: T.T- 01

- Peine médico de acero
- El peine metálico es un modelo esterilizable y esterilizable en autoclave.
- Proporciona largos años de uso con su estructura metálica.
- Previene la contaminación



PRECIO \$50





ANILLO COLECCIÓN INJERTO

KOD: GRFT.Y-01

- Anillo de injerto de acero médico
- 100% acero médico
- El tamaño del anillo de dedo es ajustable.
- El mayor problema en la recogida y trasplante de injertos

Diseñado para ser tu asistente

PRECIO

\$50

CUCHARA RECOGEDORA DE INJERTOS

CÓDIGO: GRFT.K-01

- Cuchara De Injerto Acero Médico
- 100% acero médico
- El tamaño del anillo de dedo es ajustable.
- El mayor problema en la recogida y trasplante de injertos

Diseñado para ser tu

asistente



PRECIO

\$35



BOTELLA DE SPRAY DE METAL MÉDICO CÓDIGO: MSSŞ-300

- Botella pulverizadora metálica 300 ml
- es cuerpo metalico
- Esterilizable - esterilizable en autoclave
- Es un modelo médico que cumple con la normativa.



MÁQUINA DE AFEITAR A BATERÍA DESINFECTABLE LAVABLE MÉDICA



KOD: TM.B-01

- MODELO MÉDICO + LAVABLE COMPLETO
- PUEDE TRABAJAR EN AGUA
- ES BATERÍA
- TODOS LOS TAMAÑOS Y NÚMEROS DE CORTE ESTÁN DISPONIBLES
- FUNCIONA POR UN MÍNIMO 120 MINUTOS

PRECIO
\$125

IHM
INTERNATIONAL HAIR MEDICAL

ALMOHADILLA DE PREPARACIÓN DE INJERTO DE SILICONA MÉDICA

CODIGO: GRFT.P-30

- Set de preparación de injertos de silicona
- Se puede esterilizar
- Es el producto sobre el que se pueden separar, contar y dividir los injertos.



PRECIO
\$50



HERRAMIENTA DE MEDICIÓN DIGITAL

CÓDIGO: DJTL.KPS-01

- Regla de medición digital
- Es un instrumento de medición digital que funciona con baterías y se utiliza en trasplantes de cabello y rellenos de botox o mediciones de simetría.

PRECIO
\$125



KIT DE AYUDA DE EMERGENCIA

KOD: ERP.ESS14-B

- conjunto de laringoscopio
- Set quirúrgico: Pinzas-Fuerza-Mango de bisturí-Portugués-Tijeras
- PVC ambu seti
- torniquete automático
- tubos de intubación
- Vías respiratorias
- Cilindro de oxígeno de 1 litro y manómetro.
- Tamaño: 33 x 45 x 15 cm.
- Peso: 3 kilos

PRECIO \$400

ALMOHADILLA DE PREPARACIÓN DE INJERTO DE SILICONA

KOD: ERP.ESS14-E

- cuerpo de aluminio
- Compartimentos en el interior
- Suelo de plantilla de esponja
- Sistema de bloqueo
- Tamaño: 33 x 45 x 15 cm.
- Peso: 2 kilos
- Documentos Importantes - Herramientas - Sus Materiales

Bolsa segura y protegida para

PRECIO \$200



HERRAMIENTA PARA TRASPLANTE DE CABELLO - BOLSA DE PROTECCIÓN PENSSET

CÓDIGO: PC-6

- ESTÁ DISEÑADO PARA ALMACENAR Y TRANSPORTAR PINZAS DE TRASPLANTE DE CABELLO Y DISPOSITIVOS SENSIBLES SIMILARES.
- TIENE 6 OJOS
- TERCIOPELO LISO EN EL INTERIOR
- ES PIEL FEMENINA
- SISTEMA DE CIERRE DE CREMALLERA

PRECIO \$50





CIRUGÍA DE TRASPLANTE DE CABELLO MONITOR DEL PACIENTE MONITOR PORTÁTIL MODELO



Código: HST.MNTR-P01

Características:

- SPO2, PR, NIBP, medición de temperatura corporal: este monitor es capaz de medir SPO2 (saturación de oxígeno), frecuencia del pulso (PR), presión arterial (NIBP) y temperatura corporal (oC), brindando un monitoreo integral del paciente.
- Medición precisa con perfusión baja: puede realizar mediciones precisas incluso con una perfusión baja del 0,05 %, proporcionando resultados confiables para situaciones críticas.
- Índice de perfusión: la medición del índice de perfusión le ayuda a controlar el estado de perfusión con más detalle (el índice de perfusión oscila entre 0,05 % y 20 %).
- Adecuado para situaciones extremas: puede realizar mediciones precisas incluso en situaciones extremas como pacientes neonatales y shock, lo que proporciona un uso versátil.
- Dos modos de medición diferentes: puede elegir entre los modos Espontáneo (instantáneo) y Monitoreo.
- Almacenamiento de datos: con la función de almacenamiento de datos, puede acceder a datos históricos y monitorear las tendencias de los gráficos. Podrás recibir 48 horas de datos ininterrumpidos en modo vigilancia.

PRECIO

\$ 1950

PRECIO

\$45



SPO 2 PRUEBA DIGITAL

CÓDIGO: STRP-01

- Oxímetro de pulso Dispositivo de medición de oxígeno tipo dedo desde el dedo
- Oxímetro de dedo digital RESULTADO 100% EXACTO El oxímetro de pulso es un dispositivo que puede medir los latidos por minuto y el nivel de oxígeno en sangre de la manera más fácil y rápida y también



PRECIO
\$45

ALMOHADA INFLABLE PARA EL CUELLO

CÓDIGO: BYŞ.10

- ALMOHADA INFLABLE PARA EL CUELLO
- OPCIONES DE COLOR DISPONIBLES
- LA SUPERFICIE EXTERIOR ATERCIOPELADA PROPORCIONA COMODIDAD
- ESTE ES EL TIPO DE ALMOHADA CÓMODA QUE LOS PACIENTES DEBEN UTILIZAR DURANTE UN PERÍODO DESPUÉS DEL TRASPLANTE DE CABELLO.

CINTA PARA LA FRENTE PARA TRASPLANTE DE CABELLO

KOD: 50 SEB.

- EDEMA DESPUÉS DEL TRASPLANTE DE CABELLO
- ES LA CINTA QUE SE UTILIZA PARA PREVENIR EL CALOR.
- ESTRUCTURA ELÁSTICA ESPECIAL NO APRIETA - NO DA SENSACIÓN DE MOLESTIA
- ES BANDA ANCHA
- LAVABLE



PRECIO
\$5



PRECIO
\$100

PINZAS PARA TRASPLANTE DE CABELLO LARGO

CÓDIGO: SET.50

- EL METAL SE PUEDE ESTERILIZAR
- SE UTILIZA PARA CREAR ZONAS DE TRABAJO MÁS CÓMODAS Y CÓMODAS AL RECOGER EL CABELLO DURANTE LOS PROCEDIMIENTOS DE TRASPLANTE DE CABELLO LARGO.

50 piezas



PRECIO
\$400

CABEZA DE SILICONA C

CÓDIGO: C.SB.01

- Se utiliza en todas las operaciones que requieren apoyo para la cabeza.
- Cirugía de Trasplante Capilar (Otorrinolaringología, Cirugía Plástica, Cirugía General)
- Era: 22 X 8,5 X 4,5 cm.
- Está fabricado en polímero viscoelástico.
- Se puede reutilizar y limpiar fácilmente.
- Es impermeable y antiestático.
- Permite a la persona permanecer acostada en posiciones prolongadas durante horas sin molestar ni dejar marcas durante la cirugía de trasplante de cabello.

ALMOHADILLA DE POSICIÓN PURON **PRECIO**

CÓDIGO: C.SB.02

\$550

- Proporciona entrada de aire en la posición boca abajo del paciente.
- Era: 28 * 24 * 14 cm
- Está fabricado en polímero viscoelástico.
- Se puede reutilizar y limpiar fácilmente.
- Es impermeable y antiestático.

En posición de puron en cirugía de trasplante de cabello; Le permite permanecer cómodamente durante largos períodos de tiempo.

Es completamente ortopédico y no deja cicatrices.



PRECIO
\$200

ALMOHADILLA DE SOPORTE PARA EL CUELLO DE SILICONA ESPECIAL

CÓDIGO: C.SB.03



- Está destinado a aliviar la presión, proteger y apoyar durante el diagnóstico, tratamiento y procedimientos quirúrgicos.
- Medía 19 X 11 X 8 cm.
- Está fabricado en polímero viscoelástico.
- Se puede reutilizar y limpiar fácilmente.
- Es impermeable y antiestático.
- Se utiliza como soporte para el cuello en la cirugía de trasplante de cabello.
- El paciente no siente ninguna molestia durante los procedimientos prolongados, no le duele el cuello y esto le permite permanecer cómodamente inmóvil durante largas horas.



PRECIO
\$4

PLUMA ESTÉRIL PARA MARCAR Y DIBUJAR LA PIEL

CÓDIGO: SCK-10

- COLOR: DIBUJO AZUL OSCURO
- ESTA EMBALADO ESTERIL
- 1 PLUMA DE DIBUJO MARCADOR MÉDICO
- HAY 1 REGLA ESPECIAL.
- DESPUÉS DE ABRIR SE PUEDE UTILIZAR HASTA FINALIZAR LA ESTANCIA.
- SE UTILIZA PARA DIBUJAR + MARCAR Y ESCRIBIR DURANTE LOS PROCEDIMIENTOS DE TRASPLANTE DE CABELLO.
- TAMBIÉN SE UTILIZA COMO MARCADOR EN DIBUJOS DE CIRUGÍA PLÁSTICA, CIRUGÍA GENERAL Y DERMATOLOGÍA, Y TAMBIÉN EN PROCEDIMIENTOS DE TATUAJE.

PLUMA ESTÉRIL PARA MARCAR Y DIBUJAR LA PIEL

CÓDIGO: CK-B.10

- COLOR: DIBUJO BLANCO
- 1 PLUMA DE DIBUJO MARCADOR MÉDICO
- HAY 1 REGLA ESPECIAL.
- DESPUÉS DE ABRIR SE PUEDE UTILIZAR HASTA FINALIZAR LA ESTANCIA.
- SE UTILIZA PARA DIBUJAR + MARCAR Y ESCRIBIR DURANTE LOS PROCEDIMIENTOS DE TRASPLANTE DE CABELLO.
- TAMBIÉN SE UTILIZA COMO MARCADOR EN DIBUJOS DE CIRUGÍA PLÁSTICA, CIRUGÍA GENERAL Y DERMATOLOGÍA, Y TAMBIÉN EN PROCEDIMIENTOS DE TATUAJE.

PRECIO
\$4



PLUMA ESTÉRIL PARA MARCAR Y DIBUJAR LA PIEL

PRECIO
\$4

CÓDIGO: CK-S.10

- COLOR: DIBUJO NEGRO
- 1 PLUMA DE DIBUJO MARCADOR MÉDICO
- HAY 1 REGLA ESPECIAL.
- DESPUÉS DE ABRIR SE PUEDE UTILIZAR HASTA FINALIZAR LA ESTANCIA.
- SE UTILIZA PARA DIBUJAR + MARCAR Y ESCRIBIR DURANTE LOS PROCEDIMIENTOS DE TRASPLANTE DE CABELLO.
- TAMBIÉN SE UTILIZA COMO MARCADOR EN DIBUJOS DE CIRUGÍA PLÁSTICA, CIRUGÍA GENERAL Y DERMATOLOGÍA, Y TAMBIÉN EN PROCEDIMIENTOS DE TATUAJE.





BATIK TIRNAK ROBOTU

CÓDIGO: BTR-05

Cómo utilizar :

- Antes de utilizar el producto, remoje los pies en agua caliente durante 15 minutos.
- Coloque los dos brazos de la herramienta en los bordes de la uña encarnada, uno por uno,
- Fija la parte media de soporte de la herramienta en tu uña con una mano y gira el tornillo de la parte de soporte hasta que se produzca una sensación de expansión (este proceso se realizará en agua caliente). Repite el proceso de girar y expandir el tornillo 3 veces con un intervalo de 10 minutos durante media hora, luego saca el pie del agua caliente y seca tus uñas con un secador de pelo.
- Retire la herramienta y apoye las piezas corregidas colocando algodón debajo de ellas.

Características :

Es de acero inoxidable. + No se dobla ni tuerce.

Ancho 2,5 cm/largo 4cm

PRECIO

\$90

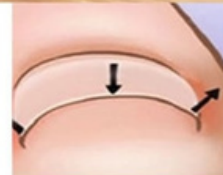

13 X 9 X 3,5 CM

BATERÍA HIELO 13 CM

KOD: BZAK-13

- COLOR AZUL
- BATERÍA DE HIELO (ESTÁ LLENA DE LÍQUIDO).
- MEDIDAS 13 X 9 X 3,5 CM
- 110 gramos

PRECIO

\$7

BATERÍA HIELO 32 CM

KOD: BZAK-32

- COLOR AZUL
- BATERÍA DE HIELO (ESTÁ LLENA DE LÍQUIDO).
- MIDE 32 X 30 X 1.4
- 1200 gramos

PRECIO

\$50

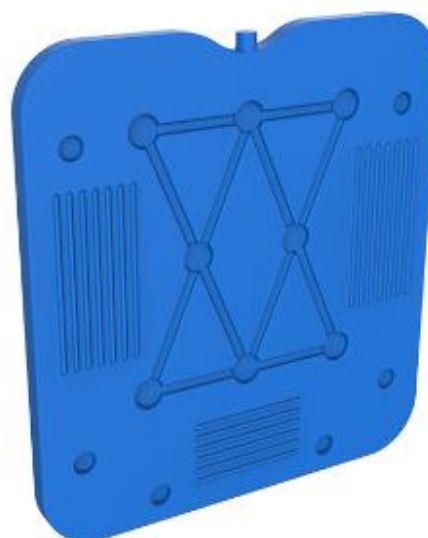



SPRAY LUBRICANTE PARA MANTENIMIENTO DEL MOTOR

CÓDIGO: MB-S.500

Cómo utilizar :

- SE ADJUNTA UNA PUNTA DE CABEZAL DE PULVERIZACIÓN ESPECIAL,
- DESDE EL FINAL DEL MOTOR O DEL ARRANQUE;
- SE APRIETAN 3 TAPONES. EL MOTOR FUNCIONA AL RALENTÍ DURANTE 30 SEGUNDOS. ESO ES TODO.
- EVITA EL CALENTAMIENTO DEL MOTOR
- CORTA EL SONIDO PROCEDENTE DEL MOTOR
- APOYA UN TRABAJO MÁS SALUDABLE SIN CAMINAR
- 500ml

PRECIO
\$150



MESOTERAPIA CAPILAR

CÓDIGO: HC.HCRM-6X5

- PELOTERAPIA INVASIVA
- COMPLEJO DE SUERO MULTIVITAMÍN

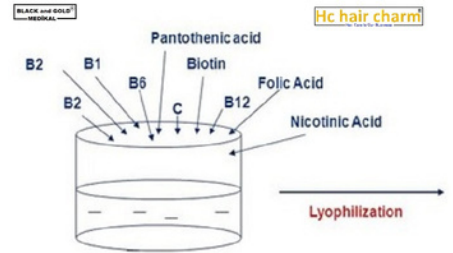

HC HairCharm

•Sodium	3-5mEq
•Potassium	3-5mEq
•Magnesium	0,3-0,5mEq
•Calcium	2-4mEq
•Phosphorous	1-2mEq
•Zinc (Çinko)	150-200mg
•Copper	10-20mg
•Iron	1mg
•Vitamin A	233units
•Vitamin C	6mg
•Vitamin D	66units
•Vitamin E	0,66units
•Vitamin B (Thiamine)	0,055mg
•Vitamin B2 (Riboflavine)	0,07mg
•Vitamin B3 (Niacine)	0,9mg
•Vitamin B5 (Pantothenic)	0,3mg
•Vitamin B6 (Pyridoxine)	0,05mg
•Biotine (Vitamin B7)	30mg
•Folic Acid (Vitamin B9)	8mg
•Vitamin B12 (Cyanocobalamine)	0,04mg

Sacınız için Gerekli Tüm Vitamin ve Mineralleri İçerir



PRECIO
\$150

NUESTROS DISTRIBUIDORES

Medicina capilar internacional

Si cumple con las condiciones necesarias para el
Concesionario Distribuidor, se otorgarán
concesionarios a otros países.

*¡Contáctenos para más
detalles!*

CORREO ELECTRÓNICO

info@internationalhairmedical.com

TELÉFONO

+90 539 662 8924 / +90 533 894 8843



Comercio internacional del reino médico capilar.
Ltd. Şti.

DESDE: 2020

*ES UN CENTRO DE PRODUCCIÓN, FABRICACIÓN, DISTRIBUIDOR,
DISTRIBUIDOR, VENTA AL POR MAYOR Y AL POR MENOR DE
DISPOSITIVOS DE TRASPLANTE DE CABELLO Y EQUIPOS
AUXILIARES*

AUTORIDAD DE VENTAS INTERNACIONAL CERTIFICADA

Ofrecemos envíos activos a 61 países del mundo, excluyendo los países donde tenemos distribuidores.

Nuestros envíos se entregan directamente a la dirección.

Aunque varía dependiendo del país, nuestras entregas por vía aérea se entregan a la dirección dentro de 1-4 días, nuestras entregas por carretera se entregan a la dirección dentro de 7-14 días, nuestras entregas por mar + tierra se entregan a la dirección dentro de 14-28 días.

También ofrecemos una gran comodidad a nuestros usuarios con muchos métodos de pago oficiales, como tarjeta de crédito, pago con tarjeta de débito + pago mediante enlace + transferencia bancaria.

Excepto en los países donde tenemos distribuidores, la venta rápida también está disponible a través de nuestro Sitio Web Online.

Todos nuestros productos cuentan con factura y garantía internacional.