

# طب الشعر الدولي

كتالوج زراعة الشعر والتجميل الطبي



**INTERNATIONAL HAIR MEDICAL**

[www.internationalhairmedical.com](http://www.internationalhairmedical.com)

Since 2020

نحن نقدم خدمة سريعة وموثوقة من  
خلال شبكة خدماتنا الواسعة في جميع  
أنحاء العالم

هاتف (+90) 539 662 8924 / (+90) 533 894 8843 GSM

البريد الإلكتروني [info@internationalhairmedical.com](mailto:info@internationalhairmedical.com)

عنوان الويب [ihm@internationalhairmedical.com](mailto:ihm@internationalhairmedical.com)

[www.internationalhairmedical.com](http://www.internationalhairmedical.com) العنوان : بيليك دوزو /

اسطنبول . Pk.34528





# الدولية للشرع الطبية

## شركتنا

باعتبارنا مجموعة Blackandgold Medikal Health Group، ومع موظفينا المحترفين، فإننا نزود عملائنا الكرام بالعديد من المنتجات الطبية، وخاصة زراعة الشعر ومستحضرات التجميل الجلدية، بجودة / أسعار سريعة ومعقولة.

تهدف إلى التخصص في المبيعات والتسويق والخدمات الفنية، في السوق الذي تتواجد فيه؛ لقد تمكنت من أن تصبح الشركة المفضلة بفضل موثوقيتها وخبرتها ومستوى معرفتها التقنية وخدمات ما بعد البيع.

شهادة CE / شهادة EC / براءة اختراع العلامة التجارية -ISO- شهادات الامتثال لمعايير TSE متاحة  
شهادة CE / شهادة EC / براءة اختراع العلامة التجارية -ISO- شهادات الامتثال لمعايير TSE

مؤسستنا؛ وهي مرخصة ومعتمدة لإنتاج وبيع مواد زراعة الشعر والمنتجات التجميلية الطبية. مؤسستنا وموظفينا حاصلون على شهادات ترخيص المبيعات والتأسيس.

جميع المنتجات التي نبيعها مسجلة لدى UTS.

من خلال الوثائق ذات الصلة والإخطارات اللازمة، تعمل مؤسستنا بالتعاون مع نظام تتبع المنتج والمبادئ التوجيهية ذات الصلة لوزارة الصحة فيما يتعلق بالصحة العامة وسلامة المنتج.

يتم فحص جودة كل منتج تشتريه من **Black and Gold Medikal Health Group**، ويتم الحصول على وثائق الموافقة والإذن، ويتم تقديم الإخطارات اللازمة ثم يتم تقديمها لك، لمستخدمينا الكرام، للاستمتاع بها واستخدامها.

100% من الأدوات الجراحية الطبية التي نستخدمها يتم إنتاجها من الفولاذ الطبي. تم تأكيد دقتها من خلال المستندات المرفقة لدينا.

## رؤيتنا

من خلال تطوير منتجات عالية الجودة ومبتكرة ومختلفة للصحة، التي تعد أهم أصحاب المصلحة بالنسبة لنا جميعًا، فإننا نقدم نهج خدمة للبيئة والمجتمع، وخاصة لكم، مستخدمينا الكرام، دون أي حدود.

## مهمتنا

هدفنا هو مواصلة عملنا باعتبارنا الشركة الأكثر موثوقية في العالم من خلال المتابعة المستمرة للابتكارات والتكنولوجيا في القطاع في مجال زراعة الشعر والتجميل الطبي، من خلال تقديم منتجات عالية الجودة موجهة نحو المستخدم وصديقة للبيئة. - العملاء الموجهون.



# Registration Certificate

ZERTİFİKAT - İEİS - CERTIFICADO - CERTIFICAT - SERTİFİKA

Bu sertifika aşağıdaki kuruluşa  
This certificate has been awarded to the company

**SATÜRN KOZMETİK MEDİKAL İÇ VE DIŞ TİC. LTD. ŞTİ.**  
GÖKEVLER MAH. 550. SK. SENBEN SİT. 2/D BLK. NO:44  
ESENİYURTI/ İSTANBUL

Uygulanmakta olan yönetim sisteminin  
To certify that the implemented management system complies with

## ISO 13485:2016

Standardına uygunluğunu belgelemek amacıyla ile aşağıdaki kapsamda verilmiştir.  
For the activities described below

**HER TÜRLÜ MEDİKAL VE KOZMETİK ÜRÜNLERİN  
ÜRETİMİ VE SATIŞI  
PRODUCTION AND SALES OF ALL KINDS OF MEDICAL AND  
COSMETICS PRODUCTS**

Bu belge, firma ISO 13485:2016 Medikal Kalite Yönetim Sistemi Standartına göre verilmiştir ve  
AQC yetkili sorumlularına bağlıdır ayrıca geçerlidir.  
(This certificate is valid as long as it fulfills the requirement of the standard ISO 13485:2016 and  
it bears the responsibility for AQC.)

Sertifika No (Certificate No): 014520

İlk Belgelendirme Tarihi (First Registration Date): 30.10.2023 Belge Tarihi (Expiry Date) : 30.10.2024  
Sertifika Tarihi (Certificate Date) : 30.10.2023 Belge Periyodu (Period of Registration) 1 yıl (years)



Genel Müdür  
Executive Manager

Please verify the validity of this certificate from the web site of www.aqc.com.tr. Bu belgeyi doğrulamak için lütfen aşağıdaki web adresine ulaşabilirsiniz.



**INTERNATIONAL HAIR MEDICAL**  
[www.internationalhairmedical.com](http://www.internationalhairmedical.com)

Since 2020



# Registration Certificate

ZERTİFİKAT - İEİS - CERTIFICADO - CERTIFICAT - SERTİFİKA

Bu sertifika aşağıdaki kuruluşa  
This certificate has been awarded to the company

**SATÜRN KOZMETİK MEDİKAL İÇ VE DIŞ TİC. LTD. ŞTİ.**  
GÖKEVLER MAH. 550. SK. SENBEN SİT. 2/D BLK. NO:44  
ESENİYURTI/ İSTANBUL

Uygulanmakta olan yönetim sisteminin  
To certify that the implemented management system complies with

## ISO 9001:2015

Standardına uygunluğunu belgelemek amacıyla ile aşağıdaki kapsamda verilmiştir.  
For the activities described below

**HER TÜRLÜ MEDİKAL VE KOZMETİK ÜRÜNLERİN  
ÜRETİMİ VE SATIŞI  
PRODUCTION AND SALES OF ALL KINDS OF MEDICAL AND  
COSMETICS PRODUCTS**

Bu belge, firma ISO 9001:2015 standardına göre verilmiştir ayrıca geçerlidir.  
(This certificate is valid as long as it fulfills the requirement of the standard ISO 9001:2015 and  
it bears the responsibility for AQC.)

Sertifika No (Certificate No): 014521

İlk Belgelendirme Tarihi (First Registration Date): 30.10.2023 Belge Tarihi (Expiry Date) : 30.10.2024  
Sertifika Tarihi (Certificate Date) : 30.10.2023 Belge Periyodu (Period of Registration) 1 yıl (years)



Genel Müdür  
Executive Manager

Please verify the validity of this certificate from the web site of www.aqc.com.tr. Bu belgeyi doğrulamak için lütfen aşağıdaki web adresine ulaşabilirsiniz.



# Registration Certificate

ZERTİFİKAT - İEİS - CERTIFICADO - CERTIFICAT - SERTİFİKA

ATTESTATIONS OF CONFORMITY  
certifies that the company



**SATÜRN KOZMETİK MEDİKAL İÇ VE DIŞ TİC. LTD. ŞTİ.**  
GÖKEVLER MAH. 550. SK. SENBEN SİT. 2/D BLK. NO:44  
ESENİYURTI/ İSTANBUL

has been verified and recognized as  
manufacturer of

**800watt Hair Transplantation Training Set, Graft Shocking Laser Set,  
Hair Line Laser, Needle Free Anesthesia Device, Fox Punch Retractor or Straight,  
Implantation Forceps, Dissection Forceps, Graft Impactor Pen, Fox Micro Motor,  
Hair Analyzer Camera Microscope, Slide Handle, Hair Blade, Hair Transplantation  
Chair, Loop Sizer, Sterilizer Forceps, Scissors, Heat Shield Box Set, Operation  
Led Lamp, Hair Transplant Dressing Cream Set, Graft Tissue Transfer Barum**

according to the rules of  
Regulation (EU) 2017/745 of the European Parliament and  
of the Council of 5 April 2017 on medical devices

Certificate-no: 014522

The range of validity and details of the inspection can be taken from our  
Report no. CP-301023

CE marking can be affixed on the product after the preparation of the necessary technical  
documentation and the conformity declaration as well as the production control guaranteed  
by the manufacturer and the provision of the other directive fulfilled if any

First Registration Date : 30.10.2023 Expiry Date : 30.10.2024  
Certificate Date : 30.10.2023 Period of Registration : 3 years



Executive Manager

Please verify the validity of this certificate from the web site of www.aqc.com.tr. Bu belgeyi doğrulamak için lütfen aşağıdaki web adresine ulaşabilirsiniz.



# Registration Certificate

ZERTİFİKAT - İEİS - CERTIFICADO - CERTIFICAT - SERTİFİKA

Bu sertifika aşağıdaki kuruluşa  
This certificate has been awarded to the company

**SATÜRN KOZMETİK MEDİKAL İÇ VE DIŞ TİC. LTD. ŞTİ.**  
GÖKEVLER MAH. 550. SK. SENBEN SİT. 2/D BLK. NO:44  
ESENİYURTI/ İSTANBUL

Uygulanmakta olan yönetim sisteminin  
To certify that the implemented management system complies with

## ISO 45001:2018

Standardına uygunluğunu belgelemek amacıyla ile aşağıdaki kapsamda verilmiştir.  
For the activities described below

**HER TÜRLÜ MEDİKAL VE KOZMETİK ÜRÜNLERİN  
ÜRETİMİ VE SATIŞI  
PRODUCTION AND SALES OF ALL KINDS OF MEDICAL AND  
COSMETICS PRODUCTS**

Bu belge, firma ISO 45001:2018 standardına göre verilmiştir ayrıca geçerlidir.  
(This certificate is valid as long as it fulfills the requirement of the standard ISO 45001:2018 and  
it bears the responsibility for AQC.)

Sertifika No (Certificate No): 014518

İlk Belgelendirme Tarihi (First Registration Date): 30.10.2023 Belge Tarihi (Expiry Date) : 30.10.2024  
Sertifika Tarihi (Certificate Date) : 30.10.2023 Belge Periyodu (Period of Registration) 1 yıl (years)



Genel Müdür  
Executive Manager

Please verify the validity of this certificate from the web site of www.aqc.com.tr. Bu belgeyi doğrulamak için lütfen aşağıdaki web adresine ulaşabilirsiniz.



# Registration Certificate

ZERTİFİKAT - İEİS - CERTIFICADO - CERTIFICAT - SERTİFİKA

Bu sertifika aşağıdaki kuruluşa  
This certificate has been awarded to the company

**SATÜRN KOZMETİK MEDİKAL İÇ VE DIŞ TİC. LTD. ŞTİ.**  
GÖKEVLER MAH. 550. SK. SENBEN SİT. 2/D BLK. NO:44  
ESENİYURTI/ İSTANBUL

Uygulanmakta olan Çevre yönetim sisteminin  
To certify that the implemented management system complies with

## ISO 14001:2015

Standardına uygunluğunu belgelemek amacıyla ile aşağıdaki kapsamda verilmiştir.  
For the activities described below

**HER TÜRLÜ MEDİKAL VE KOZMETİK ÜRÜNLERİN  
ÜRETİMİ VE SATIŞI  
PRODUCTION AND SALES OF ALL KINDS OF MEDICAL AND  
COSMETICS PRODUCTS**

Bu belge, firma ISO 14001:2015 standardına göre verilmiştir ayrıca geçerlidir.  
(This certificate is valid as long as it fulfills the requirement of the standard ISO 14001:2015 and  
it bears the responsibility for AQC.)

Sertifika No (Certificate No): 014519

İlk Belgelendirme Tarihi (First Registration Date): 30.10.2023 Belge Tarihi (Expiry Date) : 30.10.2024  
Sertifika Tarihi (Certificate Date) : 30.10.2023 Belge Periyodu (Period of Registration) 1 yıl (years)



Genel Müdür  
Executive Manager

Please verify the validity of this certificate from the web site of www.aqc.com.tr. Bu belgeyi doğrulamak için lütfen aşağıdaki web adresine ulaşabilirsiniz.



# الدولية للشرع الطبي

## (AB) 2017/745 UYGUNLUK BEYANI(EK-IV) (EU) 2017/745 DECLARATION OF CONFORMITY(ANNEX-IV)

ÜRETİCİ ADI / MANUFACTURER NAME : SATÖRN KÖZMETİK MEDİKAL İÇ VE DİŞ TİC. LTD. ŞTİ.

ADRES / ADDRESS : GÖKEVLER MAH. 550. SK. SENBEN SİT. 2/D BLK. NO:44 ESENYURTI/ İSTANBUL

TİBBİ ÇHAZIN ADI / DEVICE NAME : HAIR BLADE

ÜRÜN SINIFI / (EK 8 Karar 1'e göre) / PRODUCT CLASS : CLASS I (according to rule 1 Annex VIII)

GMDN KODU / GMDN CODE : 1225

TEMEL ÜDÜ-DE / BASIC ÜDÜ-DE : EK II + EK III

UYGUNLUK DEĞ. YOLU / CONF. ASSESSMENT ROUTE : ANNEX II + ANNEX III

UYGULANAN STANDARTLAR / STANDARDS APPLIED : EN ISO 14971:2019, EN 11135-1:2014, TS EN ISO 15223-1:2021, CE EN ISO 13485:2015, EN ISO 14155:2020

BAŞLANGIÇ YERİ / START OF CE MARKING : 30.10.2023

YERİ / PLACE, DATE OF ISSUE : İSTANBUL, 30.10.2023 GENEL MÜDÜR

## (AB) 2017/745 UYGUNLUK BEYANI(EK-IV) (EU) 2017/745 DECLARATION OF CONFORMITY(ANNEX-IV)

ÜRETİCİ ADI / MANUFACTURER NAME : SATÖRN KÖZMETİK MEDİKAL İÇ VE DİŞ TİC. LTD. ŞTİ.

ADRES / ADDRESS : GÖKEVLER MAH. 550. SK. SENBEN SİT. 2/D BLK. NO:44 ESENYURTI/ İSTANBUL

TİBBİ ÇHAZIN ADI / DEVICE NAME : Graft Shaving Laser Set

ÜRÜN SINIFI / (EK 8 Karar 1'e göre) / PRODUCT CLASS : CLASS I (according to rule 1 Annex VIII)

GMDN KODU / GMDN CODE : 5450

TEMEL ÜDÜ-DE / BASIC ÜDÜ-DE : EK II + EK III

UYGUNLUK DEĞ. YOLU / CONF. ASSESSMENT ROUTE : ANNEX II + ANNEX III

UYGULANAN STANDARTLAR / STANDARDS APPLIED : EN ISO 14971:2019, EN 11135-1:2014, TS EN ISO 15223-1:2021, CE EN ISO 13485:2015, EN ISO 14155:2020

BAŞLANGIÇ YERİ / START OF CE MARKING : 30.10.2023

YERİ / PLACE, DATE OF ISSUE : İSTANBUL, 30.10.2023 GENEL MÜDÜR

## (AB) 2017/745 UYGUNLUK BEYANI(EK-IV) (EU) 2017/745 DECLARATION OF CONFORMITY(ANNEX-IV)

ÜRETİCİ ADI / MANUFACTURER NAME : SATÖRN KÖZMETİK MEDİKAL İÇ VE DİŞ TİC. LTD. ŞTİ.

ADRES / ADDRESS : GÖKEVLER MAH. 550. SK. SENBEN SİT. 2/D BLK. NO:44 ESENYURTI/ İSTANBUL

TİBBİ ÇHAZIN ADI / DEVICE NAME : DHE DRYER PEN

ÜRÜN SINIFI / (EK 8 Karar 1'e göre) / PRODUCT CLASS : CLASS I (according to rule 1 Annex VIII)

GMDN KODU / GMDN CODE : V022 2582

TEMEL ÜDÜ-DE / BASIC ÜDÜ-DE : EK II + EK III

UYGUNLUK DEĞ. YOLU / CONF. ASSESSMENT ROUTE : ANNEX II + ANNEX III

UYGULANAN STANDARTLAR / STANDARDS APPLIED : EN ISO 14971:2019, EN 11135-1:2014, TS EN ISO 15223-1:2021, CE EN ISO 13485:2015, EN ISO 14155:2020

BAŞLANGIÇ YERİ / START OF CE MARKING : 30.10.2023

YERİ / PLACE, DATE OF ISSUE : İSTANBUL, 30.10.2023 GENEL MÜDÜR

## (AB) 2017/745 UYGUNLUK BEYANI(EK-IV) (EU) 2017/745 DECLARATION OF CONFORMITY(ANNEX-IV)

ÜRETİCİ ADI / MANUFACTURER NAME : SATÖRN KÖZMETİK MEDİKAL İÇ VE DİŞ TİC. LTD. ŞTİ.

ADRES / ADDRESS : GÖKEVLER MAH. 550. SK. SENBEN SİT. 2/D BLK. NO:44 ESENYURTI/ İSTANBUL

TİBBİ ÇHAZIN ADI / DEVICE NAME : FUE PUNCH(SERRATED OR STRAIGHT)

ÜRÜN SINIFI / (EK 8 Karar 1'e göre) / PRODUCT CLASS : CLASS I (according to rule 1 Annex VIII)

GMDN KODU / GMDN CODE : 35289

TEMEL ÜDÜ-DE / BASIC ÜDÜ-DE : EK II + EK III

UYGUNLUK DEĞ. YOLU / CONF. ASSESSMENT ROUTE : ANNEX II + ANNEX III

UYGULANAN STANDARTLAR / STANDARDS APPLIED : EN ISO 14971:2019, EN 11135-1:2014, TS EN ISO 15223-1:2021, CE EN ISO 13485:2015, EN ISO 14155:2020

BAŞLANGIÇ YERİ / START OF CE MARKING : 30.10.2023

YERİ / PLACE, DATE OF ISSUE : İSTANBUL, 30.10.2023 GENEL MÜDÜR

## (AB) 2017/745 UYGUNLUK BEYANI(EK-IV) (EU) 2017/745 DECLARATION OF CONFORMITY(ANNEX-IV)

ÜRETİCİ ADI / MANUFACTURER NAME : SATÖRN KÖZMETİK MEDİKAL İÇ VE DİŞ TİC. LTD. ŞTİ.

ADRES / ADDRESS : GÖKEVLER MAH. 550. SK. SENBEN SİT. 2/D BLK. NO:44 ESENYURTI/ İSTANBUL

TİBBİ ÇHAZIN ADI / DEVICE NAME : HAIR TRANSPLANTATION CHAIR

ÜRÜN SINIFI / (EK 8 Karar 1'e göre) / PRODUCT CLASS : CLASS I (according to rule 1 Annex VIII)

GMDN KODU / GMDN CODE : 38447

TEMEL ÜDÜ-DE / BASIC ÜDÜ-DE : EK II + EK III

UYGUNLUK DEĞ. YOLU / CONF. ASSESSMENT ROUTE : ANNEX II + ANNEX III

UYGULANAN STANDARTLAR / STANDARDS APPLIED : EN ISO 14971:2019, EN 11135-1:2014, TS EN ISO 15223-1:2021, CE EN ISO 13485:2015, EN ISO 14155:2020

BAŞLANGIÇ YERİ / START OF CE MARKING : 30.10.2023

YERİ / PLACE, DATE OF ISSUE : İSTANBUL, 30.10.2023 GENEL MÜDÜR

## (AB) 2017/745 UYGUNLUK BEYANI(EK-IV) (EU) 2017/745 DECLARATION OF CONFORMITY(ANNEX-IV)

ÜRETİCİ ADI / MANUFACTURER NAME : SATÖRN KÖZMETİK MEDİKAL İÇ VE DİŞ TİC. LTD. ŞTİ.

ADRES / ADDRESS : GÖKEVLER MAH. 550. SK. SENBEN SİT. 2/D BLK. NO:44 ESENYURTI/ İSTANBUL

TİBBİ ÇHAZIN ADI / DEVICE NAME : LOOP EYES

ÜRÜN SINIFI / (EK 8 Karar 1'e göre) / PRODUCT CLASS : CLASS I (according to rule 1 Annex VIII)

GMDN KODU / GMDN CODE : V022 4440

TEMEL ÜDÜ-DE / BASIC ÜDÜ-DE : EK II + EK III

UYGUNLUK DEĞ. YOLU / CONF. ASSESSMENT ROUTE : ANNEX II + ANNEX III

UYGULANAN STANDARTLAR / STANDARDS APPLIED : EN ISO 14971:2019, EN 11135-1:2014, TS EN ISO 15223-1:2021, CE EN ISO 13485:2015, EN ISO 14155:2020

BAŞLANGIÇ YERİ / START OF CE MARKING : 30.10.2023

YERİ / PLACE, DATE OF ISSUE : İSTANBUL, 30.10.2023 GENEL MÜDÜR

## (AB) 2017/745 UYGUNLUK BEYANI(EK-IV) (EU) 2017/745 DECLARATION OF CONFORMITY(ANNEX-IV)

ÜRETİCİ ADI / MANUFACTURER NAME : SATÖRN KÖZMETİK MEDİKAL İÇ VE DİŞ TİC. LTD. ŞTİ.

ADRES / ADDRESS : GÖKEVLER MAH. 550. SK. SENBEN SİT. 2/D BLK. NO:44 ESENYURTI/ İSTANBUL

TİBBİ ÇHAZIN ADI / DEVICE NAME : FUE MICRO MOTOR

ÜRÜN SINIFI / (EK 8 Karar 1'e göre) / PRODUCT CLASS : CLASS I (according to rule 1 Annex VIII)

GMDN KODU / GMDN CODE : 43915

TEMEL ÜDÜ-DE / BASIC ÜDÜ-DE : EK II + EK III

UYGUNLUK DEĞ. YOLU / CONF. ASSESSMENT ROUTE : ANNEX II + ANNEX III

UYGULANAN STANDARTLAR / STANDARDS APPLIED : EN ISO 14971:2019, EN 11135-1:2014, TS EN ISO 15223-1:2021, CE EN ISO 13485:2015, EN ISO 14155:2020

BAŞLANGIÇ YERİ / START OF CE MARKING : 30.10.2023

YERİ / PLACE, DATE OF ISSUE : İSTANBUL, 30.10.2023 GENEL MÜDÜR

## (AB) 2017/745 UYGUNLUK BEYANI(EK-IV) (EU) 2017/745 DECLARATION OF CONFORMITY(ANNEX-IV)

ÜRETİCİ ADI / MANUFACTURER NAME : SATÖRN KÖZMETİK MEDİKAL İÇ VE DİŞ TİC. LTD. ŞTİ.

ADRES / ADDRESS : GÖKEVLER MAH. 550. SK. SENBEN SİT. 2/D BLK. NO:44 ESENYURTI/ İSTANBUL

TİBBİ ÇHAZIN ADI / DEVICE NAME : EXTRACTION FORCEPS

ÜRÜN SINIFI / (EK 8 Karar 1'e göre) / PRODUCT CLASS : CLASS I (according to rule 1 Annex VIII)

GMDN KODU / GMDN CODE : 35798

TEMEL ÜDÜ-DE / BASIC ÜDÜ-DE : EK II + EK III

UYGUNLUK DEĞ. YOLU / CONF. ASSESSMENT ROUTE : ANNEX II + ANNEX III

UYGULANAN STANDARTLAR / STANDARDS APPLIED : EN ISO 14971:2019, EN 11135-1:2014, TS EN ISO 15223-1:2021, CE EN ISO 13485:2015, EN ISO 14155:2020

BAŞLANGIÇ YERİ / START OF CE MARKING : 30.10.2023

YERİ / PLACE, DATE OF ISSUE : İSTANBUL, 30.10.2023 GENEL MÜDÜR

## (AB) 2017/745 UYGUNLUK BEYANI(EK-IV) (EU) 2017/745 DECLARATION OF CONFORMITY(ANNEX-IV)

ÜRETİCİ ADI / MANUFACTURER NAME : SATÖRN KÖZMETİK MEDİKAL İÇ VE DİŞ TİC. LTD. ŞTİ.

ADRES / ADDRESS : GÖKEVLER MAH. 550. SK. SENBEN SİT. 2/D BLK. NO:44 ESENYURTI/ İSTANBUL

TİBBİ ÇHAZIN ADI / DEVICE NAME : HAIR ANALYSER CAMERA MICROSCOP

ÜRÜN SINIFI / (EK 8 Karar 1'e göre) / PRODUCT CLASS : CLASS I (according to rule 1 Annex VIII)

GMDN KODU / GMDN CODE : 35798

TEMEL ÜDÜ-DE / BASIC ÜDÜ-DE : EK II + EK III

UYGUNLUK DEĞ. YOLU / CONF. ASSESSMENT ROUTE : ANNEX II + ANNEX III

UYGULANAN STANDARTLAR / STANDARDS APPLIED : EN ISO 14971:2019, EN 11135-1:2014, TS EN ISO 15223-1:2021, CE EN ISO 13485:2015, EN ISO 14155:2020

BAŞLANGIÇ YERİ / START OF CE MARKING : 30.10.2023

YERİ / PLACE, DATE OF ISSUE : İSTANBUL, 30.10.2023 GENEL MÜDÜR

# الدولية للشعر الطبي

**(AB) 2017/745 UYGUNLUK BEYANI(EK-IV)**  
**(EU) 2017/745 DECLARATION**  
**OF CONFORMITY(ANNEX-IV)**

ÜRETİCİ ADI / MANUFACTURER NAME : SATURUN KOSMETİK MEDİKAL İÇ VE DİŞ TİC. LTD. ŞTİ.

ADRES / ADDRESS : GÖKEVLER MAH. 550. SK. SENBEN SİT. 2/D BLK. NO:44 ESENYURT/ İSTANBUL.

TİBBİ CİHAZIN ADI / DEVICE NAME : NAİL DRILL BOX SET  
GÖKİN SINIFI / (GİRİN SINIFI) : SINIF I (EK 8 Kural 1'e göre)  
ÜRÜN SINIFI / PRODUCT CLASS : CLASS I (according to rule 1 Annex VIII)

GMDN KODU / GMDN CODE : 3509S

MODEL KODU / MODEL CODE : \_\_\_\_\_

TEMEL ÜDÜ-DE / BASIC ÜDÜ-DE : EK II + EK III

UYGUNLUK DEĞERLENDİRME YOLU / CONFORMITY ASSESSMENT ROUTE : ÜRÜNLERİN ANNEK II + ANNEK III

Bu belge ile yukarıda bahsi geçen ürünün Tabii Cihazlar Regülasyonu'na (AB) 2017/745, uygun olduğu beyan edilir. Bu beyanı destekleyici bütün dokümanlar firmamız arşivinde muhafaza edilir. Bu Uygunluk Beyanı, Ek 2'ye göre gerçekleştirilen yemur görüşmesi temelinde düzenlenmiştir. Tabii Cihaz Yürürlüğü (AB) 2017/745 ile:

We hereby declare that the above-mentioned products meet the provisions of the medical devices regulation (EU) 2017/745. All supporting documentation is retained under the premises of the manufacturer. This Declaration of Conformity is issued on the basis of fulfillment the requirements of Annex IV of the Medical Device Regulation (EU) 2017/745

UMURLANAN STANDARTLAR / URBELANAN STANDARTLAR  
EN ISO 14971:2019, EN 13135:2014, TS EN ISO 15223-1:2021, CE MARKING/İNGİLİZCE, EN ISO 14155:2020  
START OF CE MARKING : 30.10.2023  
DATE (İNGİLİZCE) YER, TARİH PLACE, DATE OF ISSUE : İSTANBUL, 30.10.2023 GENEL MÜDÜR

**(AB) 2017/745 UYGUNLUK BEYANI(EK-IV)**  
**(EU) 2017/745 DECLARATION**  
**OF CONFORMITY(ANNEX-IV)**

ÜRETİCİ ADI / MANUFACTURER NAME : SATURUN KOSMETİK MEDİKAL İÇ VE DİŞ TİC. LTD. ŞTİ.

ADRES / ADDRESS : GÖKEVLER MAH. 550. SK. SENBEN SİT. 2/D BLK. NO:44 ESENYURT/ İSTANBUL.

TİBBİ CİHAZIN ADI / DEVICE NAME : NEEDLE FREE ANESTHESIA DEVICE  
GÖKİN SINIFI / (GİRİN SINIFI) : SINIF I (EK 8 Kural 1'e göre)  
ÜRÜN SINIFI / PRODUCT CLASS : CLASS I (according to rule 1 Annex VIII)

GMDN KODU / GMDN CODE : 11500

MODEL KODU / MODEL CODE : \_\_\_\_\_

TEMEL ÜDÜ-DE / BASIC ÜDÜ-DE : EK II + EK III

UYGUNLUK DEĞERLENDİRME YOLU / CONFORMITY ASSESSMENT ROUTE : ÜRÜNLERİN ANNEK II + ANNEK III

Bu belge ile yukarıda bahsi geçen ürünün Tabii Cihazlar Regülasyonu'na (AB) 2017/745, uygun olduğu beyan edilir. Bu beyanı destekleyici bütün dokümanlar firmamız arşivinde muhafaza edilir. Bu Uygunluk Beyanı, Ek 2'ye göre gerçekleştirilen yemur görüşmesi temelinde düzenlenmiştir. Tabii Cihaz Yürürlüğü (AB) 2017/745 ile:

We hereby declare that the above-mentioned products meet the provisions of the medical devices regulation (EU) 2017/745. All supporting documentation is retained under the premises of the manufacturer. This Declaration of Conformity is issued on the basis of fulfillment the requirements of Annex IV of the Medical Device Regulation (EU) 2017/745

UMURLANAN STANDARTLAR / URBELANAN STANDARTLAR  
EN ISO 14971:2019, EN 11335:2014, TS EN ISO 15223-1:2021, CE MARKING/İNGİLİZCE, EN ISO 14155:2020  
START OF CE MARKING : 30.10.2023  
DATE (İNGİLİZCE) YER, TARİH PLACE, DATE OF ISSUE : İSTANBUL, 30.10.2023 GENEL MÜDÜR

**(AB) 2017/745 UYGUNLUK BEYANI(EK-IV)**  
**(EU) 2017/745 DECLARATION**  
**OF CONFORMITY(ANNEX-IV)**

ÜRETİCİ ADI / MANUFACTURER NAME : SATURUN KOSMETİK MEDİKAL İÇ VE DİŞ TİC. LTD. ŞTİ.

ADRES / ADDRESS : GÖKEVLER MAH. 550. SK. SENBEN SİT. 2/D BLK. NO:44 ESENYURT/ İSTANBUL.

TİBBİ CİHAZIN ADI / DEVICE NAME : NAİL DRILL BOX SET  
GÖKİN SINIFI / (GİRİN SINIFI) : SINIF I (EK 8 Kural 1'e göre)  
ÜRÜN SINIFI / PRODUCT CLASS : CLASS I (according to rule 1 Annex VIII)

GMDN KODU / GMDN CODE : 3509S

MODEL KODU / MODEL CODE : \_\_\_\_\_

TEMEL ÜDÜ-DE / BASIC ÜDÜ-DE : EK II + EK III

UYGUNLUK DEĞERLENDİRME YOLU / CONFORMITY ASSESSMENT ROUTE : ÜRÜNLERİN ANNEK II + ANNEK III

Bu belge ile yukarıda bahsi geçen ürünün Tabii Cihazlar Regülasyonu'na (AB) 2017/745, uygun olduğu beyan edilir. Bu beyanı destekleyici bütün dokümanlar firmamız arşivinde muhafaza edilir. Bu Uygunluk Beyanı, Ek 2'ye göre gerçekleştirilen yemur görüşmesi temelinde düzenlenmiştir. Tabii Cihaz Yürürlüğü (AB) 2017/745 ile:

We hereby declare that the above-mentioned products meet the provisions of the medical devices regulation (EU) 2017/745. All supporting documentation is retained under the premises of the manufacturer. This Declaration of Conformity is issued on the basis of fulfillment the requirements of Annex IV of the Medical Device Regulation (EU) 2017/745

UMURLANAN STANDARTLAR / URBELANAN STANDARTLAR  
EN ISO 14971:2019, EN 13135:2014, TS EN ISO 15223-1:2021, CE MARKING/İNGİLİZCE, EN ISO 14155:2020  
START OF CE MARKING : 30.10.2023  
DATE (İNGİLİZCE) YER, TARİH PLACE, DATE OF ISSUE : İSTANBUL, 30.10.2023 GENEL MÜDÜR

**(AB) 2017/745 UYGUNLUK BEYANI(EK-IV)**  
**(EU) 2017/745 DECLARATION**  
**OF CONFORMITY(ANNEX-IV)**

ÜRETİCİ ADI / MANUFACTURER NAME : SATURUN KOSMETİK MEDİKAL İÇ VE DİŞ TİC. LTD. ŞTİ.

ADRES / ADDRESS : GÖKEVLER MAH. 550. SK. SENBEN SİT. 2/D BLK. NO:44 ESENYURT/ İSTANBUL.

TİBBİ CİHAZIN ADI / DEVICE NAME : FUE PUNCH/SERRATED OR STRAIGHT  
GÖKİN SINIFI / (GİRİN SINIFI) : SINIF I (EK 8 Kural 1'e göre)  
ÜRÜN SINIFI / PRODUCT CLASS : CLASS I (according to rule 1 Annex VIII)

GMDN KODU / GMDN CODE : 35289

MODEL KODU / MODEL CODE : \_\_\_\_\_

TEMEL ÜDÜ-DE / BASIC ÜDÜ-DE : EK II + EK III

UYGUNLUK DEĞERLENDİRME YOLU / CONFORMITY ASSESSMENT ROUTE : ÜRÜNLERİN ANNEK II + ANNEK III

Bu belge ile yukarıda bahsi geçen ürünün Tabii Cihazlar Regülasyonu'na (AB) 2017/745, uygun olduğu beyan edilir. Bu beyanı destekleyici bütün dokümanlar firmamız arşivinde muhafaza edilir. Bu Uygunluk Beyanı, Ek 2'ye göre gerçekleştirilen yemur görüşmesi temelinde düzenlenmiştir. Tabii Cihaz Yürürlüğü (AB) 2017/745 ile:

We hereby declare that the above-mentioned products meet the provisions of the medical devices regulation (EU) 2017/745. All supporting documentation is retained under the premises of the manufacturer. This Declaration of Conformity is issued on the basis of fulfillment the requirements of Annex IV of the Medical Device Regulation (EU) 2017/745

UMURLANAN STANDARTLAR / URBELANAN STANDARTLAR  
EN ISO 14971:2019, EN 13135:2014, TS EN ISO 15223-1:2021, CE MARKING/İNGİLİZCE, EN ISO 14155:2020  
START OF CE MARKING : 30.10.2023  
DATE (İNGİLİZCE) YER, TARİH PLACE, DATE OF ISSUE : İSTANBUL, 30.10.2023 GENEL MÜDÜR

**(AB) 2017/745 UYGUNLUK BEYANI(EK-IV)**  
**(EU) 2017/745 DECLARATION**  
**OF CONFORMITY(ANNEX-IV)**

ÜRETİCİ ADI / MANUFACTURER NAME : SATURUN KOSMETİK MEDİKAL İÇ VE DİŞ TİC. LTD. ŞTİ.

ADRES / ADDRESS : GÖKEVLER MAH. 550. SK. SENBEN SİT. 2/D BLK. NO:44 ESENYURT/ İSTANBUL.

TİBBİ CİHAZIN ADI / DEVICE NAME : HAIR TRANSPLANTATION CHAIR  
GÖKİN SINIFI / (GİRİN SINIFI) : SINIF I (EK 8 Kural 1'e göre)  
ÜRÜN SINIFI / PRODUCT CLASS : CLASS I (according to rule 1 Annex VIII)

GMDN KODU / GMDN CODE : 38447

MODEL KODU / MODEL CODE : \_\_\_\_\_

TEMEL ÜDÜ-DE / BASIC ÜDÜ-DE : EK II + EK III

UYGUNLUK DEĞERLENDİRME YOLU / CONFORMITY ASSESSMENT ROUTE : ÜRÜNLERİN ANNEK II + ANNEK III

Bu belge ile yukarıda bahsi geçen ürünün Tabii Cihazlar Regülasyonu'na (AB) 2017/745, uygun olduğu beyan edilir. Bu beyanı destekleyici bütün dokümanlar firmamız arşivinde muhafaza edilir. Bu Uygunluk Beyanı, Ek 2'ye göre gerçekleştirilen yemur görüşmesi temelinde düzenlenmiştir. Tabii Cihaz Yürürlüğü (AB) 2017/745 ile:

We hereby declare that the above-mentioned products meet the provisions of the medical devices regulation (EU) 2017/745. All supporting documentation is retained under the premises of the manufacturer. This Declaration of Conformity is issued on the basis of fulfillment the requirements of Annex IV of the Medical Device Regulation (EU) 2017/745

UMURLANAN STANDARTLAR / URBELANAN STANDARTLAR  
EN ISO 14971:2019, EN 13135:2014, TS EN ISO 15223-1:2021, CE MARKING/İNGİLİZCE, EN ISO 14155:2020  
START OF CE MARKING : 30.10.2023  
DATE (İNGİLİZCE) YER, TARİH PLACE, DATE OF ISSUE : İSTANBUL, 30.10.2023 GENEL MÜDÜR

**(AB) 2017/745 UYGUNLUK BEYANI(EK-IV)**  
**(EU) 2017/745 DECLARATION**  
**OF CONFORMITY(ANNEX-IV)**

ÜRETİCİ ADI / MANUFACTURER NAME : SATURUN KOSMETİK MEDİKAL İÇ VE DİŞ TİC. LTD. ŞTİ.

ADRES / ADDRESS : GÖKEVLER MAH. 550. SK. SENBEN SİT. 2/D BLK. NO:44 ESENYURT/ İSTANBUL.

TİBBİ CİHAZIN ADI / DEVICE NAME : LOOP EYES  
GÖKİN SINIFI / (GİRİN SINIFI) : SINIF I (EK 8 Kural 1'e göre)  
ÜRÜN SINIFI / PRODUCT CLASS : CLASS I (according to rule 1 Annex VIII)

GMDN KODU / GMDN CODE : Y022 44480

MODEL KODU / MODEL CODE : \_\_\_\_\_

TEMEL ÜDÜ-DE / BASIC ÜDÜ-DE : EK II + EK III

UYGUNLUK DEĞERLENDİRME YOLU / CONFORMITY ASSESSMENT ROUTE : ÜRÜNLERİN ANNEK II + ANNEK III

Bu belge ile yukarıda bahsi geçen ürünün Tabii Cihazlar Regülasyonu'na (AB) 2017/745, uygun olduğu beyan edilir. Bu beyanı destekleyici bütün dokümanlar firmamız arşivinde muhafaza edilir. Bu Uygunluk Beyanı, Ek 2'ye göre gerçekleştirilen yemur görüşmesi temelinde düzenlenmiştir. Tabii Cihaz Yürürlüğü (AB) 2017/745 ile:

We hereby declare that the above-mentioned products meet the provisions of the medical devices regulation (EU) 2017/745. All supporting documentation is retained under the premises of the manufacturer. This Declaration of Conformity is issued on the basis of fulfillment the requirements of Annex IV of the Medical Device Regulation (EU) 2017/745 with.

UMURLANAN STANDARTLAR / URBELANAN STANDARTLAR  
EN ISO 13485:2016, EN ISO 14971:2019, EN 13135:2014, TS EN ISO 15223-1:2021, TS EN ISO 14155:2020  
CE MARKALANMA TARİHİ / START OF CE MARKING DATE : 30.10.2023  
İNCELENDİĞİ YER, TARİH / PLACE, DATE OF ISSUE : İSTANBUL, 30.10.2023 GENEL MÜDÜR

**Registration Certificate**  
ZERTİFİKAT - İEİ - CERTIFICADO - CERTIFICAT - CERTIFIKAT - CERTIFIKAT

ATTESTATIONS OF CONFORMITY certifies that the company

**SATURUN MEDICAL**  
HAIR TRANSPLANTATION CHAIRS

SATURUN KOSMETİK MEDİKAL İÇ VE DİŞ TİC. LTD. ŞTİ.  
GÖKEVLER MAH. 550. SK. SENBEN SİT. 2/D BLK. NO:44 ESENYURT/ İSTANBUL

has been verified and recognized as manufacturer of

ISO 14001:2015

Standartına uygunluğunu belgelemek amacıyla aşağıdaki kapsama vermiştir. / To certify that the implemented management system complies with

HER TÜRLÜ MEDİKAL VE KOSMETİK ÜRÜNLERİN ÜRETİMİ VE SATIŞI / PRODUCTION AND SALES OF ALL KINDS OF MEDICAL AND COSMETICS PRODUCTS

By the manufacturer and the presence of the other directive fulfilled if any

CE Marking can be affixed on the product after the presentation of the necessary technical documentation and the conformity declaration as well as the production control guarantee.

Executive Manager

**Registration Certificate**  
ZERTİFİKAT - İEİ - CERTIFICADO - CERTIFICAT - CERTIFIKAT - CERTIFIKAT

Bu sertifika aşağıdaki kuruluşu / This certificate has been awarded to the company

**SATURUN KOSMETİK MEDİKAL İÇ VE DİŞ TİC. LTD. ŞTİ.**  
GÖKEVLER MAH. 550. SK. SENBEN SİT. 2/D BLK. NO:44 ESENYURT/ İSTANBUL

Uyguladığı olan yönetim sistemini / To certify that the implemented management system complies with

**ISO 13485:2016**

Standartına uygunluğunu belgelemek amacıyla aşağıdaki kapsama vermiştir. / To certify that the implemented management system complies with

HER TÜRLÜ MEDİKAL VE KOSMETİK ÜRÜNLERİN ÜRETİMİ VE SATIŞI / PRODUCTION AND SALES OF ALL KINDS OF MEDICAL AND COSMETICS PRODUCTS

By the manufacturer and the presence of the other directive fulfilled if any

CE Marking can be affixed on the product after the presentation of the necessary technical documentation and the conformity declaration as well as the production control guarantee.

Executive Manager

**Registration Certificate**  
ZERTİFİKAT - İEİ - CERTIFICADO - CERTIFICAT - CERTIFIKAT - CERTIFIKAT

Bu sertifika aşağıdaki kuruluşu / This certificate has been awarded to the company

**SATURUN KOSMETİK MEDİKAL İÇ VE DİŞ TİC. LTD. ŞTİ.**  
GÖKEVLER MAH. 550. SK. SENBEN SİT. 2/D BLK. NO:44 ESENYURT/ İSTANBUL

Uyguladığı olan Çevre yönetim sistemini / To certify that the implemented management system complies with

**ISO 14001:2015**

Standartına uygunluğunu belgelemek amacıyla aşağıdaki kapsama vermiştir. / To certify that the implemented management system complies with

HER TÜRLÜ MEDİKAL VE KOSMETİK ÜRÜNLERİN ÜRETİMİ VE SATIŞI / PRODUCTION AND SALES OF ALL KINDS OF MEDICAL AND COSMETICS PRODUCTS

By the manufacturer and the presence of the other directive fulfilled if any

CE Marking can be affixed on the product after the presentation of the necessary technical documentation and the conformity declaration as well as the production control guarantee.

Executive Manager

**Registration Certificate**  
ZERTİFİKAT - İEİ - CERTIFICADO - CERTIFICAT - CERTIFIKAT - CERTIFIKAT

Bu sertifika aşağıdaki kuruluşu / This certificate has been awarded to the company

**SATURUN KOSMETİK MEDİKAL İÇ VE DİŞ TİC. LTD. ŞTİ.**  
GÖKEVLER MAH. 550. SK. SENBEN SİT. 2/D BLK. NO:44 ESENYURT/ İSTANBUL

Uyguladığı olan Çevre yönetim sistemini / To certify that the implemented management system complies with

**ISO 9001:2015**

Standartına uygunluğunu belgelemek amacıyla aşağıdaki kapsama vermiştir. / To certify that the implemented management system complies with

HER TÜRLÜ MEDİKAL VE KOSMETİK ÜRÜNLERİN ÜRETİMİ VE SATIŞI / PRODUCTION AND SALES OF ALL KINDS OF MEDICAL AND COSMETICS PRODUCTS

By the manufacturer and the presence of the other directive fulfilled if any

CE Marking can be affixed on the product after the presentation of the necessary technical documentation and the conformity declaration as well as the production control guarantee.

Executive Manager



### Düz Fue Motorize Punch

- يتم استخدام الفولاذ الألماني من الدرجة الأولى.
- تتوفر قياسات مختلفة للقطر والطول.
- مسجل لدى UBB، ومعتمد من وزارة الصحة
- يقدم جراحة طفيفة التوغل
- يوفر هيكل الطرف الحاد بشكل خاص الحد الأدنى من الحساسية في الأنسجة
- فهو يضمن سهولة إزالة بصيلات الكسب غير المشروع بطريقة لطيفة وغير ضارة.

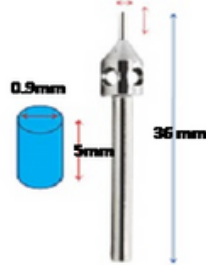

ÖLÇÜ	2,5 mm	3 mm	3,5 mm	4 mm	5 mm
6	D625	D63	D635	D64	D65
0.6-5	D6525	D653	D6535	D654	D655
0.7	D725	D73	D735	D74	D75
0.7,5	D7525	D753	D7535	D754	D755
0.8	D825	D83	D835	D84	D85
0.8,5	D8525	D853	D8535	D854	D855
0.9	D925	D93	D935	D94	D95
0.9,5	D9525	D953	D9535	D954	D955
1	D125	D13	D135	D14	D15
1,1	D1125	D113	D1135	D114	D115
1,2	D1225	D123	D1235	D124	D125
1,3	D1325	D133	D1335	D134	D135

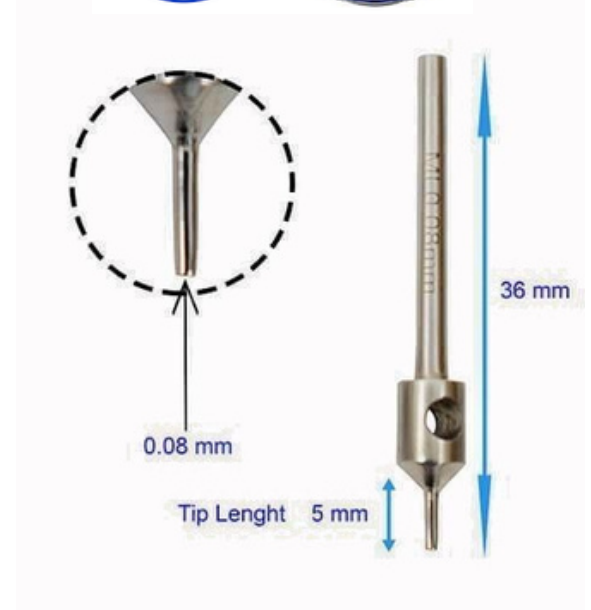

TIRTIKLI / YILDIZ Fue Motorize Punch



- يتم استخدام الفولاذ الألماني من الدرجة الأولى.
- متوفر في 6 نماذج مسننة و 8 نماذج مسننة
- مسنن الأوراق ومسنن المنشار متاح
- تتوفر قياسات مختلفة للقطر والطول.
- مسجل لدى UBB، ومعتمد من وزارة الصحة
- يقدم جراحة طفيفة التوغل
- يوفر هيكل الطرف الحاد بشكل خاص الحد الأدنى من الحساسية في الأنسجة
- فهو يضمن سهولة إزالة بصيلات الكسب غير المشروع بطريقة لطيفة وغير ضارة.



ÖLÇÜ	2,5 mm	3 mm	3,5 mm	4 mm	5 mm
6	T625	T63	T635	T64	T65
0.6-5	T6525	T653	T6535	T654	T655
0.7	T725	T73	D735	T74	T75
0.7,5	T7525	T753	T7535	T754	T755
0.8	T825	T83	T835	T84	T85
0.8,5	T8525	T853	T8535	T854	T855
0.9	T925	T93	T935	T94	T95
0.9,5	T9525	T953	T9535	T954	T955
1	T125	T13	T135	T14	T15
1,1	T1125	T113	T1135	T114	T115
1,2	T1225	T123	T1235	T124	T125
1,3	T1325	T133	T1335	T134	T135





## Fue Punch Motorize (آمن للغاية) XS



- يتم استخدام الفولاذ الألماني من الدرجة الأولى.
- إنه نموذج ذو طرف منحنى أكثر للخارج.
- تتوفر قياسات مختلفة للقطر والطول.
- مسجل لدى UBB، ومعتمد من وزارة الصحة
- يقدم جراحة طفيفة التوغل
- يوفر هيكل الطرف الحاد بشكل خاص الحد الأدنى من الحساسية في الأنسجة
- فهو يضمن سهولة إزالة بصيلات الكسب غير المشروع بطريقة لطيفة وغير ضارة.

□

ÖLÇÜ	2,5 mm	3 mm	3,5 mm	4 mm	5 mm
6	XS625	XS63	XS635	XS64	XS65
0.6-5	XS6525	XS653	XS6535	XS654	XS655
0.7	XS725	XS73	XS735	XS74	XS75
0.7,5	XS7525	XS753	XS7535	XS754	XS755
0.8	XS825	XS83	XS835	XS84	XS85
0.8,5	XS8525	XS853	XS8535	XS854	XS855
0.9	XS925	XS93	XS935	XS94	XS95
0.9,5	XS9525	XS953	XS9535	XS954	XS955
1	XS125	XS13	XS135	XS14	XS15
1,1	XS1125	XS113	XS1135	XS114	XS115
1,2	XS1225	XS123	XS1235	XS124	XS125
1,3	XS1325	XS133	XS1335	XS134	XS135



0.08 mm

Tip Length 5 mm

36 mm

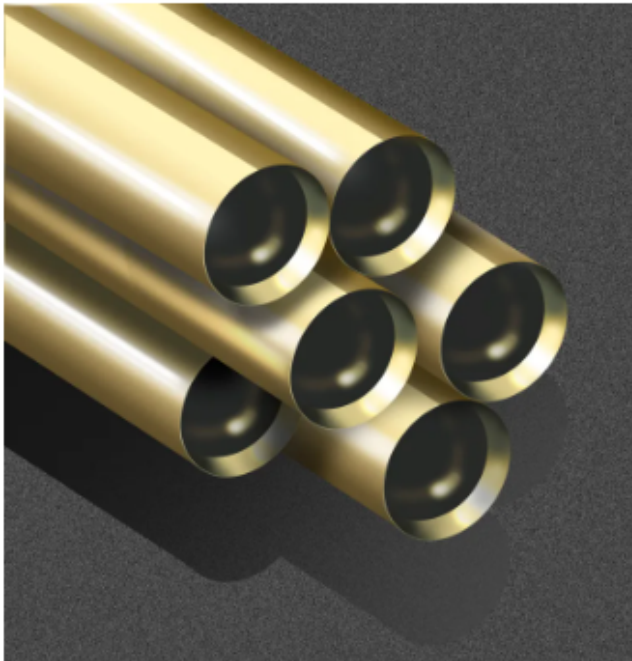



# الدولية للشرع ال طبيّة

كان محرّكًا لكمة

## ماكيّة FUE Punch للشعر الطويل

- يتم استخدام الفولاذ الألماني من الدرجة الأولى.
- الطرف مصنوع خصيصًا بأحاديّ لمنع تكسر الشعر الطويل.
- تتوفر قياسات مختلفة للقطر والطول.
- مسجل لدى UBB، ومعتمد من وزارة الصحة
- يقدم جراحة طفيفة التوغل
- يوفر هيكل الطرف الحاد بشكل خاص الحد الأدنى من الحساسية في الأنسجة
- فهو يضمن سهولة إزالة بصيلات الكسب غير المشروع بطريقة لطيفة وغير ضارة.

□



ÖLÇÜ	2,5 mm	3 mm	3,5 mm	4 mm	5 mm
6	US625	US63	US635	US64	US65
0.6-5	US6525	US653	US6535	US654	US655
0.7	US725	US73	US735	US74	US75
0.7,5	US7525	US753	US7535	US754	US755
0.8	US825	US83	US835	US84	US85
0.8,5	US8525	US853	US8535	US854	US855
0.9	US925	US93	US935	US94	US95
0.9,5	US9525	US953	US9535	US954	US955
1	US125	US13	US135	US14	US15
1,1	US1125	US113	US1135	US114	US115
1,2	US1225	US123	US1235	US124	US125
1,3	US1325	US133	US1335	US134	US135



0.08 mm

Tip Length 5 mm

36 mm



IHM FUE Motorize



### اي اتش ام 25 قبتحمر مزدوجة

1 قبضة قياسية  
1 قبضة معدنية دوران لليمين  
واليسار  
35000 دورة في الدقيقة متوافق  
مع 110 - 220 واط



### قبضة مزدوجة

استخدام مريح قبضة  
خفيفة قبضة صامتة  
استبدال قبضة اليد



### IHM25 أحمر



قبضة معدنية لا تسرب. تدوم طويلاً.  
وسهلة الاستخدام، وقبضة يدوية، وهادئة  
للاية وخفيفة الوزن. فهو يسمح لك  
باستخراج جذور طعم صحية ولا يتعبك.



### اي اتش ام 25 قوتتي مزدوجة

1 قبضة قياسية  
1 قبضة معدنية دوران لليمين  
واليسار  
35000 دورة في الدقيقة متوافق  
مع 110 - 220 واط



### قبضة مزدوجة

استخدام مريح قبضة  
خفيفة قبضة صامتة  
استبدال قبضة اليد



### IHM25 وردي

قبضة معدنية لا تسرب. تدوم طويلاً.  
وسهلة الاستخدام، وقبضة يدوية، وهادئة  
للاغاية وخفيفة الوزن. فهو يسمح لك  
باستخراج جذور طعم صحية ولا يتعبك.



### Marathon H37

قياسة قياسية  
35000 دورة في الدقيقة دوران  
اليمين واليسار، إمكانية التحكم  
باليد والقدم تعمل بالفحم ومبردة  
بالهواء، متوافقة مع 110 - 220  
واط

### ح 37 ل

اللون: رمادي المنشأ: كوريا الوزن:  
236 جرام التبريد: نظام تبريد  
الهواء بالفحم



### ماراثون ح 37 لتر

إمكانية التحكم باليد والقدم  
35000 دورة في الدقيقة سرعة  
دوران قابلة للتعديل دورة العمل  
اليمنى واليسرى





## قوي 210

قبضة قياسية  
35000 دورة في الدقيقة دوران  
اليمنى واليسار، إمكانية التحكم  
باليد والقدم تعمل بالفحم ومبردة  
بالهواء، متوافقة مع 110 - 220  
واط

## قوي 210

اللون: أبيض المنشأ: كوريا الوزن:  
236 جرام التبريد: نظام تبريد  
الهواء بالفحم



## قوي 210

إمكانية التحكم باليد والقدم  
35000 دورة في الدقيقة سرعة  
دوران قابلة للتعديل دورة العمل  
اليمنى واليسرى





### مرافقة 2 برو SH20N

قبضة مع طرف معدني  
35000 دورة في الدقيقة دوران  
لليمين واليسار، إمكانية التحكم في  
اليدين والقدم المبردة بالهواء،  
متوافقة مع 220 - 110 واط

ش 300

اللون: أبيض المنشأ: كوريا الوزن:  
190 جرام التبريد: تبريد الهواء



### Complete set



### بطل SH20N

إمكانية التحكم باليد والقدم  
35000 دورة في الدقيقة سرعة  
دوران قابلة للتعديل دورة العمل  
اليمنى واليسرى



## IHM GRI

الكود: MBOX.IHM-GRI

قبضة مع طرف معدني  
30000 دورة في الدقيقة دوران  
لليمين واليسار، إمكانية التحكم في  
اليدين والقدم المبردة بالهواء،  
متوافقة مع 220 - 110 واط



## IHM GRI

الكود: MBOX.IHM-SYH

قبضة مع طرف قياسي  
35000 دورة في الدقيقة دوران  
لليمين واليسار، إمكانية التحكم في  
اليدين والقدم المبردة بالهواء،  
متوافقة مع 220 - 110 واط



## له الأزرق

الكود: MBOX.IHM-MV

قبضة مع طرف قياسي  
35000 دورة في الدقيقة دوران  
لليمين واليسار، إمكانية التحكم في  
اليدين والقدم المبردة بالهواء،  
متوافقة مع 220 - 110 واط







## تحدث معه

الكود: -MBOX.IHM-  
KRMZ

قبضة مع طرف معدني  
30000 دورة في الدقيقة دوران  
لليمين واليسار، إمكانية التحكم في  
اليد والقدم المبردة بالهواء،  
متوافقة مع 220 - 110 واط



## قطع معدنية سوداء

الكود: -MBOX.IHM-  
MTL

قبضة مع طرف قياسي  
30000 دورة في الدقيقة دوران  
لليمين واليسار، إمكانية التحكم في  
اليد والقدم المبردة بالهواء،  
متوافقة مع 220 - 110 واط



## مقبض أزرق أسود

## الكود: -MBOX.IHM-MV-01

قبضة مع طرف قياسي  
35000 دورة في الدقيقة دوران  
لليمين واليسار، إمكانية التحكم في  
اليد والقدم المبردة بالهواء،  
متوافقة مع 220 - 110 واط





### إم بوكس كور

#### الكود: م بوكس

قبضة مع طرف معدني  
35000 دورة في الدقيقة دوران  
لليمين واليسار، خيار التحكم في  
اليد والقدم المبرد بالهواء، حساسية  
مريحة لقبضة اليد، متوافقة مع  
110 - 220 واط



#### الكود: MBOXM

### ام بوكس ميتال بياسيمن

اللون: أبيض - أزرق - أحمر - أسود المنشأ:  
كوريا الوزن: 170 جرام التبريد: تبريد  
الهواء



### إم بوكس - كوريا

إمكانية التحكم باليد والقدم  
35000 دورة في الدقيقة سرعة  
دوران قابلة للتعديل دورة العمل  
اليمنى واليسرى



### أبيض + أزرق + أحمر + أسود

الكود: MBOX.B MBOXM MBOXK MBOXS



## محرك Fue Micro المحمول القابل لإعادة الشحن

KOD: MH20K38

قبضة مع طرف معدني  
35000 دورة في الدقيقة، دوران  
اليمين واليسار، ما يصل إلى 6  
ساعات من الاستخدام مع الشحن  
الكامل، مؤشر العرض الرقمي،  
وصلة تثبيت الحزام متوافقة مع  
110 - 220 واط

## محرك صغير محمول قابل لإعادة الشحن

اللون: أبيض - أخضر - أحمر - أسود  
المنشأ: كوريا الوزن: 170 جرام التبريد:  
تبريد الهواء



## محرك فوي الصغير المحمول

الكود: MM5RJ-01

مؤشر العرض الرقمي  
35000 دورة في الدقيقة سرعة  
دوران قابلة للتعديل دورة العمل  
اليمنى واليسرى





## محرك HMI الرقمي Fue Micro

الكود: BLCK-01 د

قبضة مع طرف معدني  
35000 دورة في الدقيقة مؤشر  
العرض الرقمي للدوران من اليمين  
إلى اليسار  
قبضة يد 190 جرام إمكانية التحكم  
في اليد والقدم متوافقة مع 110 -  
220 واط

## محرك HMI الرقمي Fue Micro

اللون: أبيض المنشأ: كوريا الوزن: 190  
جرام التبريد: لوحة رقمية لتبريد الهواء



## محرك HMI الرقمي Fue Micro

بروفوسيونيل فو مايكرو موتور





## محرك HMI الرقمي Fue Micro S200

الكود: BLCK-01 د

قبضة مع طرف معدني  
35000 دورة في الدقيقة مؤشر  
العرض الرقمي للدوران من اليمين  
إلى اليسار  
قبضة يد 190 جرام إمكانية التحكم  
في اليد والقدم متوافقة مع 110 -  
220 واط

## محرك HMI الرقمي Fue Micro S200

اللون: أبيض المنشأ: كوريا الوزن: 190  
جرام التبريد: لوحة رقمية لتبريد الهواء



Hand  
Knee  
Foot



Fwd  
Rev



Standby  
Working



## محرك HMI الرقمي Fue Micro S200 بروفوسيونيل فو مايكرو موتور





كود: OSLSYN-D.01

## محرك شيروبرو

### بلس

## أوسيلاسيونلو فيو

### مايكرو

المحرك الميكرو الأكثر احترافاً المعروف بـ

Chiropro Plus

50000 دورة في الدقيقة دوران يمين -

يسار - دوران للأمام والخلف 360 درجة،

إنه الأفضل للحصول على جذور شعر

طويلة. خيارات الرأس متعددة



## محرك شيروبرو بلس أوسيلاسيونلو فيو مايكرو

قابل للتعقيم ومجموعة قبضة

مجموعة احترافية جراحية



## محرك شيروبرو بلس أوسيلاسيونلو فيو مايكرو

يوفر الفرصة لغسل منطقة العمل  
بالسائل - المصل





ماراثون - قبضة عالمية قوية  
مزودة بمدخل 3 دبابيس،  
ومقبس دائري، ومتوافقة مع  
جميع المحركات

نموذج الفحم المبرد بالهواء، دوران يمين  
ويسار، 35000 دورة في الدقيقة  
260 غرام



قبضة بديلة ذات حجم  
عالمي

موديل ح 37 لتر



marathon

موديل ح 37 لتر





د 30 بياسمن



- Dimensions : L129 x Ø22 (mm)
- Speed : 0 - 30,000 rpm
- Max. Torque : 2.9 Ncm
- Weight : 143g
- Cord length : 1.5m

الكود: Y.PYSMN.M-01

نموذج الفحم المبرد بالهواء، دوران يمين  
ويسار، 35000 دورة في الدقيقة  
260 غرام

د 30 بياسمن



د 30 بياسمن







## نصيحة قبضة قابلة للتعقيم



نموذج الفحم المبرد بالهواء، دوران يمين  
ويسار، 40000 دورة في الدقيقة  
95 غرام



طرف قبضة معدنية  
معقمة قابلة للتعقيم



### كابيل القبضة القابلة للتعقيم



نموذج الفحم المبرد بالهواء، دوران يمين  
وبسار، دورة 40000 في الدقيقة  
95 غرام



### كابيل القبضة القابلة للتعقيم



مؤسسة ن 30



الكود: YP.N30

30000 دورة في الدقيقة، دوران يمين ويسار، مبرد بالهواء، متوافق مع جميع المحركات ذات مدخل عام 160 جرام

مقبض بديل NBOX IHM باللون الأحمر

كود: YP.MBOX-BLACK.KRMZ

30000 دورة في الدقيقة، دوران يمين ويسار، مبرد بالهواء، متوافق مع جميع المحركات ذات مدخل عام 160 جرام



قطعة بديلة من NBOX IHM باللون الأسود

كود: YP.MBOX-BLACK.SYH

30000 دورة في الدقيقة، دوران يمين ويسار، مبرد بالهواء، متوافق مع جميع المحركات ذات مدخل عام 160 جرام





### فكر في الأمر

يمكن إنتاج هيكل دغدغة طرف ملقط جمع وإزالة الكسب غير المشروع من السلسلة الذهبية خصيصًا. وهي مصممة بحيث لا تلحق الضرر ببصيلات الكسب غير المشروع.



### آي إتش إم توبلاما بينسيتي



#### Gold Serisi Toplama Penseti Size Tablosu

UÇ	AÇI			
	40°	45°	50°	55°
4 mm	TP440	TP445	TP450	TP455
5 mm	TP540	TP545	TP550	TP555
6mm	TP640	TP645	TP650	TP655
7mm	TP640	TP645	TP750	TP755

### استخراج الذهب





DHI - وضع قلم تشوي /  
وضع القلم

سلسلة Gold Series DHI PEN SERIES  
FORCET تسمح بإدخال الكسب غير المشروع بسهولة في القلم.  
فهو يوفر سهولة الاستخدام بفضل قبضته المريحة ولا يتعب اليد.



UÇ	AÇI			
	40°	45°	50°	55°
4 mm	TP440	TP445	TP450	TP455
5 mm	TP540	TP545	TP550	TP555
6mm	TP640	TP645	TP650	TP655
7mm	TP640	TP645	TP750	TP755



مجموعة أقلام  
زرع ثي الذهبية /  
ملقط الإدخال



### ملقط زرع الذهب

ملقط زرع السلسلة الذهبية الخاص بنا مصنوع من الفولاذ المقاوم للصدأ الطبي بنسبة 100%. خيار قبضة طرف شخصي. هيكل الطرف، طول الطرف، خيارات زاوية الطرف متاحة. تنتمي ملقط السلسلة الذهبية إلى علامتنا التجارية.

### مراقبة القوات السلسلة الذهبية

- سلسلة الذهب
- طول النصيحة
- زاوية النصيحة
- درجة الصلابة: قبضة
- هيكل النصيحة

لديه خيارات

UÇ	AÇI			
	40°	45°	50°	55°
<b>4 mm</b>	TP440	TP445	TP450	TP455
<b>5 mm</b>	TP540	TP545	TP550	TP555
<b>6mm</b>	TP640	TP645	TP650	TP655
<b>7mm</b>	TP640	TP645	TP750	TP755
<b>EK</b>	<b>YUMŞAK</b>	<b>ORTA</b>	<b>SERT</b>	<b>HARD</b>
<b>EK UÇ</b>	STANDART	İĞNE	TOPUZ	KÜNT





### ملقط زرع ذو مقبض ذهبي مثقوب

ملقط زرع السلسلة الذهبية الخاص بنا مصنوع من الفولاذ المقاوم للصدأ الطبي بنسبة 100%. خيار قبضة طرف شخصي. هيكل الطرف، طول الطرف، خيارات زاوية الطرف متاحة. تنتمي ملقط السلسلة الذهبية إلى علامتنا التجارية.

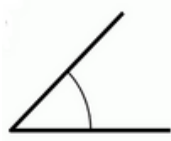
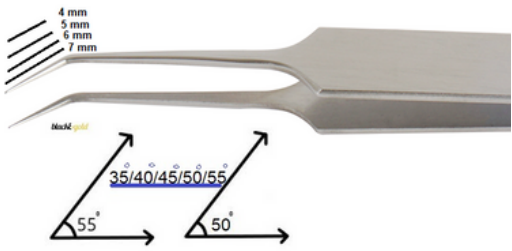

### مراقبة القوى المقبض المثقوب

- سلسلة الذهب
- طول النصيحة
- زاوية النصيحة
- درجة الصلابة: قبضة
- هيكل النصيحة

لديه خيارات

UÇ	AÇI			
	40°	45°	50°	55°
<b>4 mm</b>	TP440	TP445	TP450	TP455
<b>5 mm</b>	TP540	TP545	TP550	TP555
<b>6mm</b>	TP640	TP645	TP650	TP655
<b>7mm</b>	TP640	TP645	TP750	TP755
<b>EK</b>	<b>YUMŞAK</b>	<b>ORTA</b>	<b>SERT</b>	<b>HARD</b>
<b>EK UÇ</b>	STANDART	İĞNE	TOPUZ	KÜNT



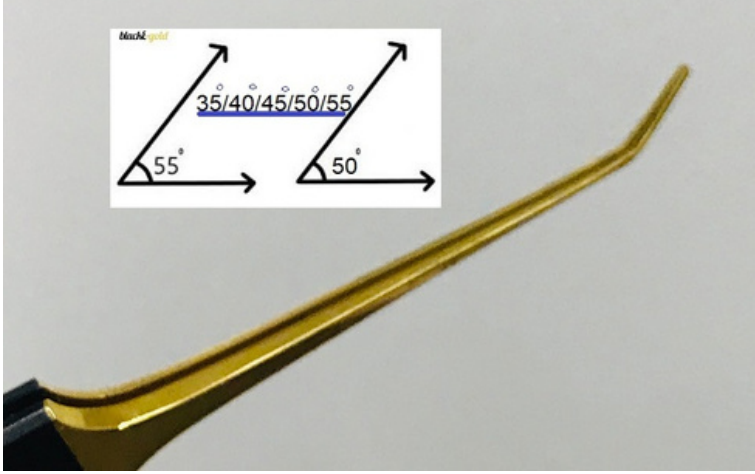

### ملقط زرع نموذج السيراميك

لدينا ملقط البذر سلسلة السيراميك

- مقبض مطلي بالسيراميك؛
- لا يسبب التعرق
- إنه مضاد للكهرباء الساكنة، ولا يسبب الكهرباء
- الطرف المطلي بالذهب لا يلتصق بالطعم
- يوفر فرصة زراعة سهلة وصحية



UÇ	AÇI			
	40°	45°	50°	55°
<b>4 mm</b>	TP440	TP445	TP450	TP455
<b>5 mm</b>	TP540	TP545	TP550	TP555
<b>6mm</b>	TP640	TP645	TP650	TP655
<b>7mm</b>	TP640	TP645	TP750	TP755
<b>EK</b>	<b>YUMŞAK</b>	<b>ORTA</b>	<b>SERT</b>	<b>HARD</b>
<b>EK UÇ</b>	STANDART	İĞNE	TOPUZ	KÜNT







## ملقط زرع نموذج التيتانيوم



إنه نموذج من التيتانيوم.  
إنه أخف وزنا وأكثر متانة

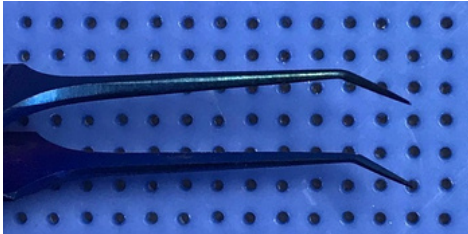

UÇ	AÇI			
	40°	45°	50°	55°
4 mm	TP440	TP445	TP450	TP455
5 mm	TP540	TP545	TP550	TP555
6mm	TP640	TP645	TP650	TP655
7mm	TP640	TP645	TP750	TP755
EK	YUMŞAK	ORTA	SERT	HARD
EK UÇ	STANDART	IĞNE	TOPUZ	KÜNT

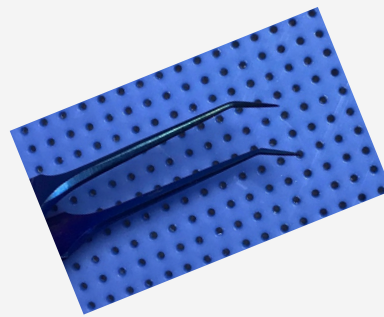
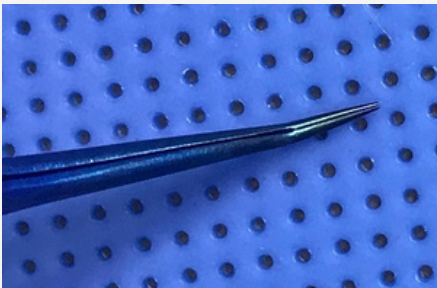



### سلسلة ملقط القمر من التيتانيوم الرمز: TAP-01

إنها سلسلة من التيتانيوم. إنها مناسبة لسنوات عديدة من الاستخدام. يمكن تعقيمها. إنه منتج قابل لإعادة الاستخدام طبيًا. يتم استخدامه للأغراض الشائعة في عمليات الزرع - التجميع - المحاذة أو وضع قلم الضي.

كماشة

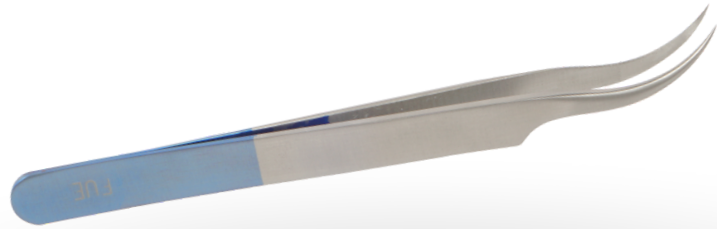

الأسود والذهبي هو أقلام  
الرصاص





### ملقط صفيق الذهب

إنها السلسلة الذهبية وهو مصمم لترتيب وفصل البصيلات في ترفيع الجبهة. يحتوي على هيكل ذو طرف رفيع لن يلحق الضرر بالأنسجة. وهو مصنوع من الفولاذ الطبي المقاوم للصدأ بنسبة 100%.

### كرسي كنبه

ملقط صفيق ذو طرف إبره مستقيم من سلسلة GOLD

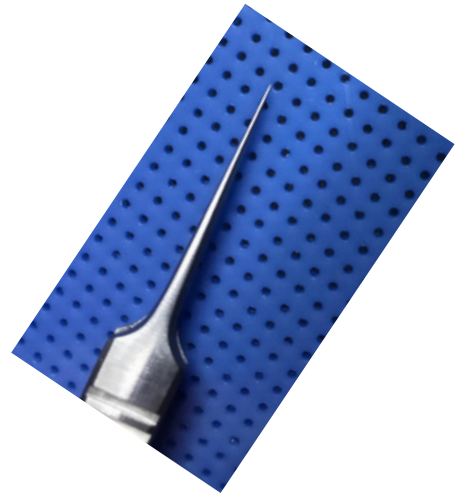



### نوع القلم مقبض منزلق الرمز: STH-K



- إنها سلسلة ذهبية
- لديها طرف الماس. لا تنزلق.
- يحمل سكاكين الشرائح بجميع الأحجام
- يبلغ طولها 15 سم
- يزن 50 جرام
- يوفر تثبيتًا آمنًا بمشبك الضغط الخاص به
- يحتوي على طرف ماسي يسمح بالضغط بزواوية.
- يوفر استخدام مريح وسهل

### مقبض القفل منزلق الرمز: STH-DK

- إنها السلسلة الذهبية
- فهو يمسك بجميع أنواع شفرات الشرائح بإحكام، بما في ذلك الشرائح السمكية، ولا يتركها أبدًا.
- لديها رأس طرف الماس
- يستخدم في الجراحة التجميلية وجراحة زراعة الشعر
- تعتبر القبضة الأفقية تصميمًا رائعًا لأولئك الذين لديهم عادة العمل.



### مقبض منزلق قياسي الكود: STH-SM



- رأس الماس من سلسلة الذهب
- الشفرة المنزلة تحمل جميع المقاسات
- يبلغ طولها 14 سم - 15 سم
- لا التميرير
- يستخدم في جراحة الشعر والجراحة التجميلية
- مصنوع من الفولاذ المقاوم للصدأ الطبي بنسبة 100%



### لكمة يدوية ومقبض إبرة الكود: MFPH-02

- إنها سلسلة ذهبية
- الحجم العالمي كان لكمة توتار
- حجم عالمي يحمل طرف الإبرة
- لديها رأس ضغط قابل للتعديل
- حصاد الكسب غير المشروع يدويا
- يتم استخدامه في عمليات فتح القناة عن طريق الجلد اليدوية عن طريق إدخال إبرة.
- مقبض مسنن يوفر قبضة سهلة وغير قابلة للانزلاق
- وهو مصنوع من الفولاذ الطبي المقاوم للصدأ بنسبة 100%



### سكين - مقبض إبرة الكود: MFPH-01

- هيكل من الألومنيوم
- رأس ضغط قابل للتعديل
- 4- رأس ضغط مائل
- مواد طبية غير قابلة للصدأ
- يتم استخدامه في العمليات التي تتم عن طريق الإمساك بالإبرة والسكين.
- زراعة الشعر - الوشم - الحز عن طريق الجلد والجراحة التجميلية هي مجالات الاستخدام الرئيسية.



### مقبض بيستوري الكود: BSTR-15

- فولاذ طبي 100%
- وهي متوافقة مع شفرات الميزان رقم 11-15
- كونه من أنواع القلم، فإنه يوفر فرصة عمل مريحة للغاية



## حامل الياقوت

حامل ياقوت موديل تيتانيوم متوافق مع جميع الأرقام وهو موديل بالحجم العالمي



## شفرات الياقوت

- شفرات الياقوت هي نماذج أصلية.
- عالمي متوافق مع جميع الأقلام
- قابل للتعقيم - معقم
- مضاد للحساسية
- الحد الأدنى من صدمة الأنسجة مع الحد الأدنى من الشق
- تعافي أسرع بكثير
- الأرقام متاحة لك



مقاس :

- 1.5 - 1.4 1.3 - 1.2 - 1.1 - 1.0 - 0.9 - 0.8 - 0.7 - 0.6 - 0.5 - 0.4 - 0.3 - 0.2 - 0.1 - 0.0





شفرة SP 90  
خاصة معقمة



شفرة SP 90  
صغيرة

- 0,8 ملم
- 0,9 ملم
- 1,0 ملم
- 1,1 ملم
- 1,2 ملم
- 1,3 ملم
- 1,4 ملم
- 1,5 ملم
- 1,6 ملم
- 1,7 ملم

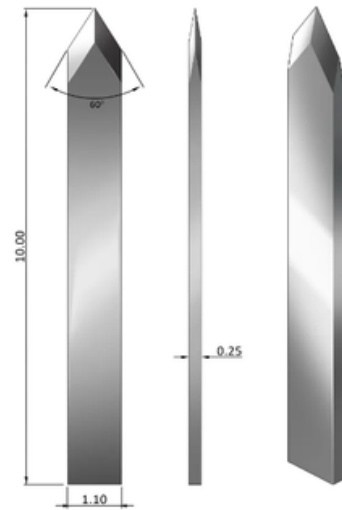

شفرات الحز



شرائح مقطوعة  
مسبقاً

يتم قطعها بألات خاصة وهي ناعمة  
وحادة تمامًا.

محتوى العبوة: 25 قطعة

## قلم زرع OKT تشوي

### OKT'nin 10 Avantajı

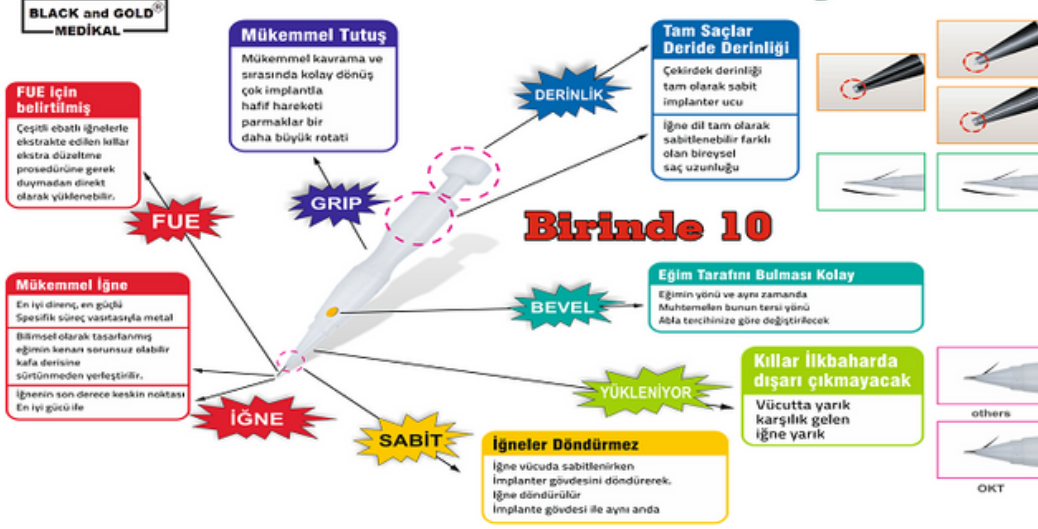

- وهو قلم زراعة الشعر الطبي
- يستخدم في زراعة الشعر الطبيعي
- يوفر فرصة زراعة أكثر كثافة ومتكررة
- الزراعة أسهل
- إمكانية إعطاء الاتجاه أثناء وضع كل جذر
- يمكن تعقيمها
- إنه منتج معقول
- يتم تغيير الإبر فقط عندما تصبح ممتلئة.
- متوفر في صناديق من 10
- هناك أرقام مختلفة
- زراعة الشعر
- ساكال اكيبي
- زراعة الحواجب

## يوزع OKT Dhi

يتم ضبطه عن طريق تدوير الدائرة في منطقة مقبض طرف الإبرة. التحول إلى اليمين: يقصر طرف الإبرة. التحول إلى اليسار: يمتد طرف الإبرة.



## MAVİ - 0,9 mm أحمر - 1.02 ملم

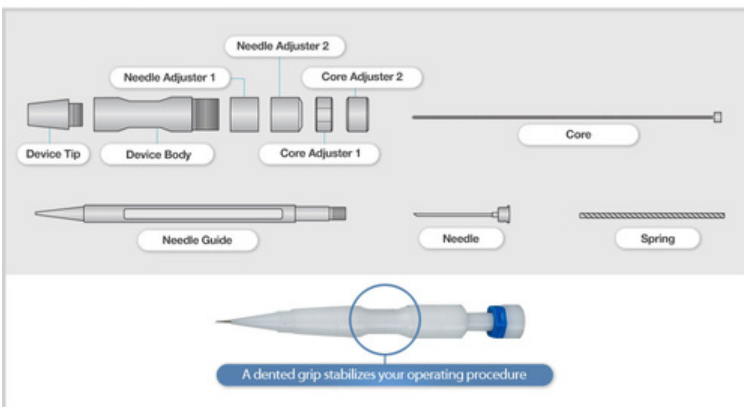

## OKT DHHI KALEM NUMARALARI

الأزرق: مناسب للطعوم المفردة والمزدوجة  
يستخدم في خط مقدمة الشعر وشد الشعر وزراعة اللحية والحواجب.  
الأحمر: مناسب لـ 1-2-3-4-5 بصيالات  
يتم استخدامه في الزراعة المكثفة.

ملحوظة: في أغلب الأحيان، تتكون المجموعة من 4 أزرق + 6 أحمر.

الأصل: كوريا





## MAVi: 0.8 mm



## قلم زرع إنكورام

- وهو قلم زراعة الشعر الطبي
- يستخدم في زراعة الشعر الطبيعي
- يوفر فرصة زراعة أكثر كثافة ومتكررة
- الزراعة أسهل
- إمكانية إعطاء الاتجاه أثناء وضع كل جذر
- يمكن تعقيمها
- إنه منتج معقول
- يتم تغيير الإبر فقط عندما تصبح مملدة.
- متوفر في صناديق من 10
- هناك أرقام مختلفة
- زراعة الشعر
- ساكال اكيبي
- زراعة الحواجب

## الإهمال حول يزرع

يتم ضبطه عن طريق تدوير الدائرة في منطقة مقبض طرف الإبرة.  
التحول إلى اليسار: يمتد طرف الإبرة. التحول إلى اليمين: يقصر طرف الإبرة



0.9 ملم

## الأبيض: 1 ملم





## قلم زرع إنكورام

- وهو قلم زراعة الشعر الطبي
- يستخدم في زراعة الشعر الطبيعي
- يوفر فرصة زراعة أكثر كثافة ومتكررة
- الزراعة أسهل
- إمكانية إعطاء الاتجاه أثناء وضع كل جذر
- يمكن تعقيمها
- إنه منتج معقول
- يتم تغيير الإبر فقط عندما تصبح مملدة.
- متوفر في صناديق من 10
- هناك أرقام مختلفة
- زراعة الشعر
- ساكال اكيبي
- زراعة الحواجب



## إبرة احتياطية باللون الأزرق : 0.8 ملم



## إبرة احتياطية إنكورام أحمر: 0.8 ملم





## إبرة احتياطية إنكيرام: أبيض 1 مم

إبرة بديلة لقلم زراعة  
INCURAM



## إبرة احتياطية إنكورام أسود: 1.1 ملم



محتوى العلبة: 10 قطع قابلة للتعقيم ومناسبة لإعادة الاستخدام طرف إبرة إنكورام من الفولاذ الطبي المنشأ. كوريا.

ملاحظة: يتم استخدام اللونين الأبيض والأزرق في الغالب



1.1 ملم 1.0 ملم 0.9 ملم 0.8 ملم

### مقص جراحي

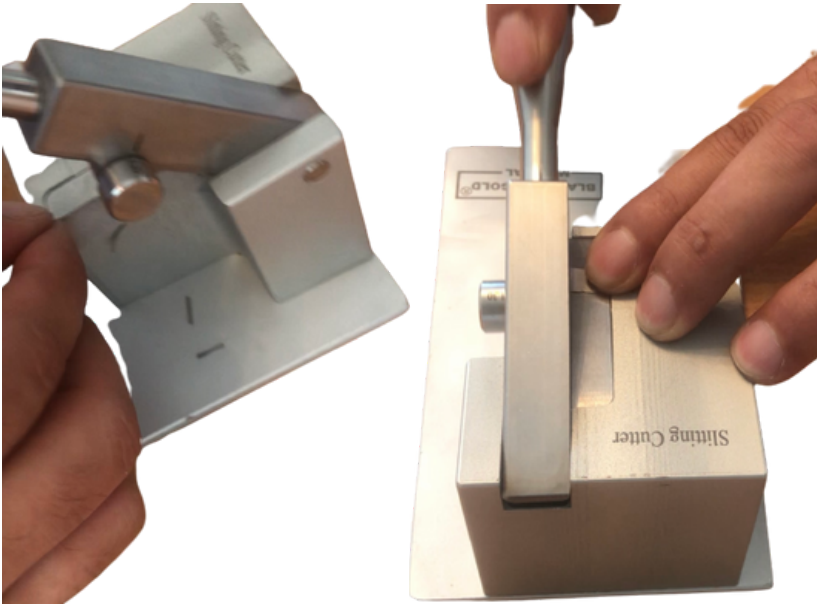

- الفولاذ الطبي
- سلسلة الذهب
- نصيحة الماس
- رقيقة على جانب واحد
- الجانب الآخر قياسي
- قطع منزلق
- خلع الملابس
- الجراحية
- يتم استخدامه في الحقول

### آلات قطع الشرائح

- جسم طبي من الفولاذ المقاوم للصدأ
- رأس ماسي مزدوج الجوانب
- قطع سلس
- قطع إلى الرقم المطلوب
- القطع بالزاوية المطلوبة
- يمكنك تصميم الشريحة الخاصة بك
- وقصها بأي حجم وطول تريده.
- يمكنها قطع ما لا يقل عن 5,000,000
- شفرة منزقة ناعمة.

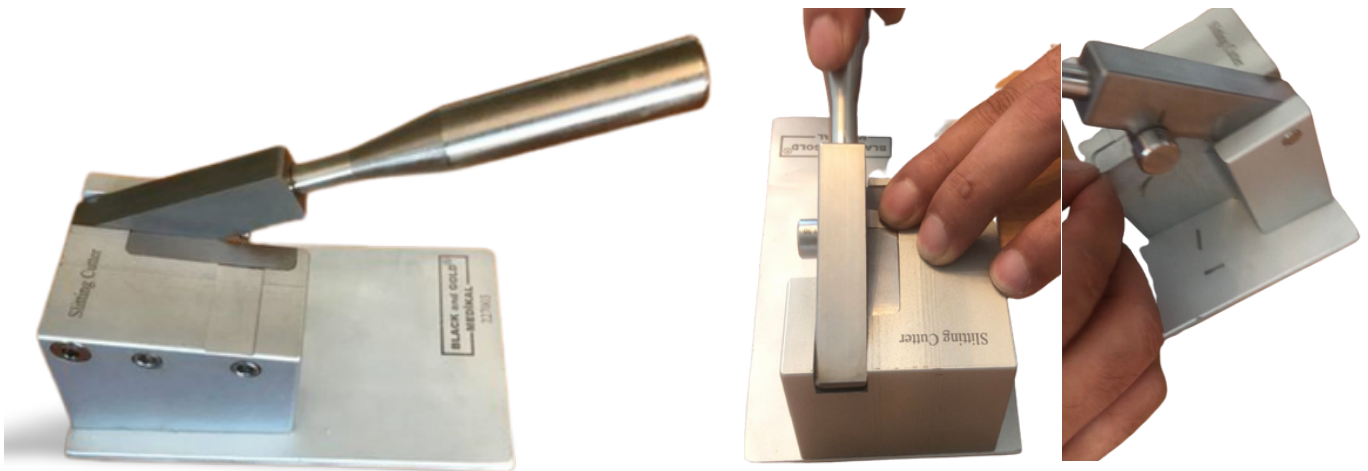



### وحدة التطعيم ضد طعم الجليد الأزرق

- حجم المقصورة الداخلية يبلغ 10 عبوات
- حجرة التبريد نطاق 4-12 درجة
- ضبط نسبة رطوبة الأنسجة
- تعديل نسبة الرقم الهيدروجيني للأنسجة
- منع العدوى باستخدام خزانة التطهير
- صدمة التطعيم والتطعيم + الميزوثيرابي إعطاء الطعوم بمحرك التطعيم

والأهم من ذلك، كل هذه الإجراءات؛ توفر إمكانية الإدارة والمراقبة من اللوحة الرقمية

إنه جهاز معتمد للاختبارات السريرية مع شهادة + ISO CE + EC + GS1 شهادة المطابقة الأوروبية

- حجم داخلي كبير
- التحكم الرقمي في جميع العمليات
- نظام تحذير في حالة الأحداث السلبية مع إنذار صوتي

تضمن الطعوم المأخوذة بهذا الجهاز قدرتها على البقاء بصحة جيدة في ظروفها الطبيعية، تمامًا مثل الأنسجة الحية. فهو يدعم زيادة معدلات البقاء على قيد الحياة عن طريق صدمة البصيلات المهترئة وتحويلها إلى طعوم متعبة أثناء العمليات. فهو يدعم شفاء الطعوم المتولدة بشكل أسرع بكثير ويدعم التصاقها بالأنسجة. إنه يوفر إجراء زراعة الشعر الأكثر صحة والأكثر موثوقية والأكثر طبيعية.



### أبعاد

60 × 60 × 30 سم كولي  
16 كجم إجمالي أجملييك  
110 / 220 واط للتطهير بالأشعة فوق البنفسجية  
العامة

- محتويات الصندوق
- دليل المستخدم
- شهادة الضمان
- محرك التطعيم
- وحدة رئيسية
- دليل المستخدم
- دليل وصف المنتج

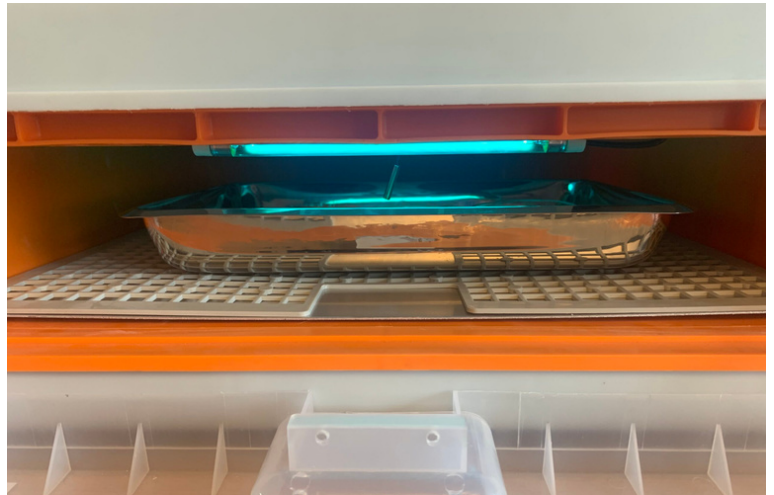



### ديرموجيت

#### الحقن والتخدير غير المؤلم



يمكن تعقيمها تحتوي على حجرة دواء سعة 5 سي سي، لا يوجد بها أي مواد استهلاكية، وهي منتج طبي، تضع الدواء وتستخدمه، لا يوجد إبرة، تعمل بالضغط. إنه يخلق ضغطًا خاصًا به عند سحب التاج وتحريره.

### جهاز تخدير غير مؤلم

استخدام مريح، لا خوف من الإبر، لا ألم، توفير الوقت مع الاستخدام السريع، لا نزيف، يوفر إجراءً مريحًا





قلم التخدير بالاهتزاز

6000 للدقيقة  
موجة الاهتزاز

- توفر 6000 نبضة في الدقيقة
- تعمل على البطارية
- يتم تفعيله عن طريق لمس المنطقة القريبة من المنطقة قبل الحقن مباشرة. وبما أن الدماغ البشري يدرك الاهتزاز بشكل أسرع وفي وقت سابق، فإنه سيضمن أن المريض لا يشعر بدخول الإبرة.
- بطريقة ما، سوف نخدع أدمغتنا.

## جهاز التخدير بالاهتزاز

- تطبيقات التخدير
- تطبيقات الحقن
- تطبيقات التطعيم
- تطبيقات الحشو
- تطبيقات البوتوكس

مجالات الاستخدام الرئيسية



قلم التخدير بالاهتزاز  
الذهبي





احترافي

الكود: Mcrskp.01

## تحضير التطعيم + مجهر تحضير البصيلات

وصف المنتج :

1. شاشة العرض: مجهزة بشاشة LCD مقاس 7 بوصات، ومستشعر CMOS بدقة 26 ميجابكسل، وتكبير رقمي 2100 مرة، مما يوفر صورًا ذات تسطيح جيد ووضوح التباين.
2. المجهر: يحتوي المجهر على عدسة رأس مائلة بزاوية 45 درجة وأسطوانة عينية دوارة بزاوية 360 درجة، تدعم التكبير 6.5:1، مما يضمن محاذاة دقيقة وتقليل التعب البصري.
3. صنعة متقنة: جميع مكونات الزجاج البصري تعتمد عدسات زجاجية دقيقة، ومواد سبائك الألومنيوم عالية الصلابة، وفجوة حدقة قابلة للتعديل، ودعم واجهة الوسائط المتعددة عالية الوضوح ومخرج فيديو USB.
4. ضوء حلقي: مزود بمصباح حلقي مجهر مدمج، يوفر إضاءة مكثفة ومركزة خالية من الظل مع اتجاه وكثافة إضاءة قابلة للتعديل، ويمكن استخدامه لفترة طويلة.
5. تطبيق واسع: إجراءات التحليل الطبي + إجراءات فصل الكسب غير المشروع لزراعة الشعر + إجراءات استخراج وفحص بصيلات الكسب غير المشروع

- سمات:
- نوع العينات: مجهر ثلاثي العينات المواد: سبائك الألومنيوم، ABS مجهر ثلاثي العينات الميزات:
- الرأس: مجهر متحد البؤر ثلاثي العينات دواز 360 درجة مع عدسة قابلة للإمالة بزاوية 45 درجة: مجال رؤية واسع للغاية 30 مم/1.18 بوصة WF10X/20 مع عدسة تكبير عالية + عدسة موضوعية: 0.7-4.5 مرة نطاق التكبير: 6.5:1 + نقطة اتصال ثلاثية العينات: تقريبًا 23 مللي متر/ 0.91 بوصة منفذ بصري مسافة التلميذ: تقريبًا 2 1/8 بوصة إلى 3 بوصات (54-76 ملم) + مجال الرؤية: تقريبًا 1 1/4in (33 مللي متر) مسافة العمل: 7X-45X (100 مللي متر/ 3.94in)، 7X-90X (40 مللي متر/ 1.57in) 2.0x عدسة موضوعية حامل الرأس: تقريبًا قطر 3 بوصة (76 مم) + ملاءمة التركيب: تقريبًا قطر 1 7/8 بوصة (خيوط داخلية 48 مم).
- ميزات كاميرا المجهر 7 بوصة: مستشعر الصورة: مستشعر CMOS عالي الدقة بدقة 26 ميجابكسل

محتويات الصندوق:

ميكروسكوب + رأس إضاءة LED + شاشة LCD رقمية + لوحة عمل سيليكون ضد الخدش + كابلات توصيل + وصلة كاميرا ميكروسكوب + كابلات توصيل + محولات

الأبعاد: 25 × 30 × 30 سم حجم الصندوق  
وزن الصندوق 8 كيلو





### الكسب غير المشروع + مجهر تحليل الجريبات

الكود: MCRSKP.02

رقم 1 في جراحة زراعة الشعر؛

فصل الكسب غير المشروع  
تصوير الجريبات  
الحضارة الجذرية  
الشعر يتبع التحليل

سيكون المجهر الرقمي المزود بطاولة عمل وشاشة  
ياضاء LED هو مساعدك الأكبر في مثل هذه  
العمليات

مجهر رقمي ثلاثي  
الأبعاد عالي الدقة



GREAT DEPTH  
OF FIELD, REAL  
3D EFFECT

Image rotate  
Inverse  
Line Setting Black & white

FUNCTIONAL REMOTE

يوفر عرض تأثير ثلاثي الأبعاد ملحقات قابلة للتعديل: يمكن تعديل الدعامة وشاشة LCD وإضاءة LED المزدوجة بحرية معالجة التصوير والتحكم عن بعد بالأشعة تحت الحمراء عدسة عالية الجودة ومستشعر CMOS حساس + يتم عرض الصورة بسرعة من الشاشة ولها عمق جيد. + يساعد مرشح الأشعة فوق البنفسجية الموجود على العدسة أيضًا على تقليل الانعكاس. 8 مصابيح LED مدمجة قابلة للتعديل: باستثناء مصباحي LED على جانبي الحامل، فإن الأضواء المدمجة في العدسة تجعل الأضواء أكثر كفاءة. يمكنك ضبط فتحة جميع مصابيح LED بحرية. التصوير والتسجيل: يمكنك التقاط الصور وتسجيل مقاطع الفيديو باستخدام جهاز التحكم عن بعد أو الزر الموجود على الشاشة (يمكن حفظ مقاطع الفيديو والصور على بطاقة SD صغيرة تدعم 32 جيجا كحد أقصى) التفاصيل: مستشعر الصورة: مستشعر HD 2 ميجا بيكسل إخراج الفيديو: FHD1920x1080 30FPS؛ HD1280x720 30FPS تنسيق الفيديو: MOV التكبير: ما يصل إلى 100 مرة دقة الصورة: 1920x1080 تنسيق الصورة: JPG نطاق التركيز: 6 سم - 18 سم معدل الإطار: الحد الأقصى. 30f/s التخزين: بطاقة Microscope-SD، حتى 32G مصدر الطاقة: 5V DC مصدر الضوء: 8 مصابيح LED مدمجة و2 مصابيح LED على الحامل حجم الشاشة: 7 بوصات حجم الحامل: 20 سم \* 12 سم \* 19 سم الشهادة: CE / FCC / RoHS تتضمن حزمة: مجهر 1 × حامل معدني 1 × + 1 تعليمات × 1 جهاز تحكم عن بعد بالأشعة تحت الحمراء 1 × + 1 كابل تبديل 1 × محول طاقة 1 × + مرشح للأشعة فوق البنفسجية × 1 غطاء العدسة × 1 بيانات التعبئة 32 \* 22 سم / 1.55 كغ



## مجموعة التحليل الاحترافية الكود: AK.01

يتم توصيل الهاتف اللاسلكي بالواي فاي + الكمبيوتر اللوحي + شاشة الكمبيوتر والاتصال بالتلفزيون

يمكنك حفظ سجلات المرضى الخاصة بك تلقائياً.  
يمكنك تسجيل الصور ومقاطع الفيديو بنقرة واحدة على الجهاز اللوحي أو الكاميرا. يحتوي على إعدادات LIGHT + ZOOM + FOCUS يأتي مع برنامج التثبيت



## وصف النموذج الاحترافي لمحلل الشعر والبشرة

- تابلت 10.1 بوصة + وحدة مفاتيح لاسلكية + غطاء حماية خاص + وحدة تخزين خارجية
- ميزة التقاط الصور من المشاهدة الفورية بنقرة واحدة
- قبل - ميزة بعد التسجيل
- شاشة عرض لاسلكية 1600 بكسل قابلة للتعديل وقابلة للتكبير
- كاميرا ذكية لاسلكية واي فاي
- حامل تابلت قابل للتعديل ثلاثي القوائم (ارتفاع وقابل للتعديل 360 درجة)
- جمع ضمان Genpa Türkiye + ضمان Blackandgold الطبي
- إنه يوفر لمرضاك الفرصة لإجراء تحليل الشعر والجلد بسهولة أكبر من خلال الاستخدام المباشر للأقراص.
- فهو يوفر الفرصة للتقاط الصور وتسجيلات الفيديو أثناء التحليل.
- يظهر نتائج واضحة فيما يتعلق بالاتجاهات والكثافة وعدد الطعوم وخصائص البصيلات في بصيالات الشعر.
- إذا كان الشخص يعاني من مرض طبي يتعلق بفروة الرأس، فسوف يقوم بإرشاد الأخصائي.
- يساعد على قياس معدل الدهون في الجلد بشكل مرئي. إنه يتصور بوضوح بنية الجلد ويوفر صورة متعمقة.

أبعاد الصندوق: 20 × 20 × 10 سم الوزن 650 جرام



## كاميرا تحليل USB الكود: AK.02

USB متصل  
كاميرا لتحليل الشعر  
والبشرة

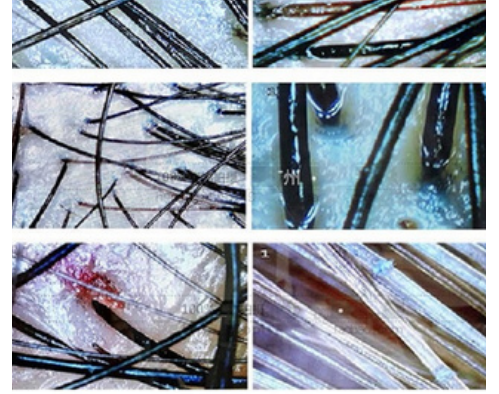

## هاتف USB + جهاز لوحي + اتصال بالكمبيوتر

- محلل الشعر والبشرة USB 1000 X - 1600 X جهاز اتصال متوافق مع الهاتف الرقمي متوفر في المجموعة.
- محلل الشعر والبشرة USB 1000X ديجيتال
  - نقل الصور المتصلة عبر USB
  - خطوه سهله

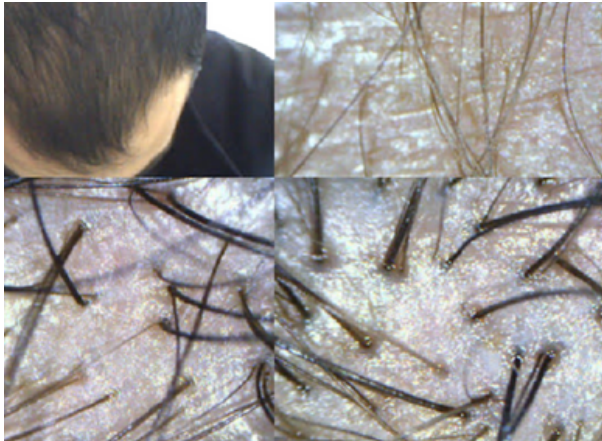
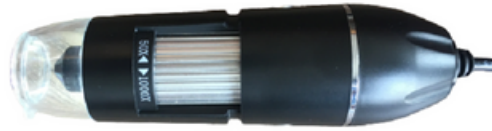

## كاميرا تحليل الشعر والبشرة

توضيح :

- دليل المستخدم
- محول الشحن
- كاميرا 1600X
- محول اتصال الهاتف + الكمبيوتر اللوحي

الأبعاد: مقاس الصندوق 15 × 10 × 7 سم  
وزن 340 جرام

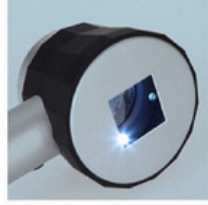

### منظار ديرموت مع ضوء LED

الرمز: DRM-01



### سكالي الرائعة

الرمز: DRM-02

مكبر سكاللا المضيء من نوع الأمراض الجلدية يستخدم في تحليل الجلد الوصف: 15 × 5 × 5 سم 250 جرام



### الطبيي ديرموتسكوب

الكود: DRM-03

نسبة التكبير 40X - دقة القياس: دقة مقياس 0.05 مم الإضاءة: أبيض LED لون الضوء: أبيض الاستخدام: يتم استخدامه لإجراء التحليلات العميقة الإقليمية في الأمراض الجلدية والجراحة التجميلية. يستخدم للتحليل العميق للتكوينات العميقة في الجلد وطبقة الدهون والجلد. مقياس القطر الإجمالي: القطر الإجمالي 4 مم الأبعاد: 140 × 45 × 23 مم 350 جرام نطاق العبوة 1 عدسة مكبرة، 1 حقيبة حمل جلدية، مصدر طاقة + بطاريتين AA (غير متضمنة في الصندوق).





### نظارات المعالجة بالليزر

الرمز: LGZLK-01



وصف المنتج ؛  
هي مجموعة من النظارات المستخدمة في أجهزة الليزر المستخدمة في مراكز زراعة الشعر والتجميل - المجالات التجميلية الطبية. مراكز زراعة الشعر الأقسام الجمالية الطبية نظارات واقية لإزالة الشعر بالليزر 200-1200 نانومتر 200 نانومتر - 1200 نانومتر

### مجموعة نظارات المعالجة بالليزر

الرمز: LGZLK-02

مجموعة نظارات عملية الليزر وصف المنتج ؛  
هي مجموعة من النظارات المستخدمة في أجهزة الليزر المستخدمة في مراكز زراعة الشعر والتجميل - المجالات التجميلية الطبية. يوجد في المجموعة نظارتين، واحدة للمريض والأخرى للمستخدم. مراكز زراعة الشعر. أقسام التجميل الطبية. صالونات إزالة الشعر بالليزر نظارات واقية 1200nm-200nm-1200nm-200



### نظارات المريض بالليزر

الرمز: LGZLK-03

نظارات المرضى المعالجة بالليزر مناسبة لإجراءات التجميل والليزر، حماية نظارات المرضى التجميلية الطول الموجي: 190 نانومتر - 2000 نانومتر، جميع الأطوال الموجية +5، تمتص المواد البلاستيكية المستخدمة على نطاق واسع في الليزر والمجال الكوني الكهرباء الساكنة، أكثر من 99.9% من الأشعة فوق البنفسجية الضارة

IPL LAZER  
DANIŞAN KORUYUCU GÖZLÜK  
SIYAH





## نظارات دائرية

### لوب-01

- نظارات مكبرة مضاءة
- عدسة مركبة مرنة عالية التكبير
- إضاءة قابلة للتعديل لأعلى ولأسفل
- رأس برغي قابل للتعديل لأعلى ولأسفل
- عدسة مزدوجة بنسبة تكبير 3x
- حزام بغطاء للرأس قابل للتعديل والتوسيع بسهولة
- العدسة: 1.8x، 2.3x، 3.7x، 4.8x



## نظارات دائرية

### لوب-02

- سلسلة النظارات المضاءة المكبرة 9 سمات
- الشراء: 1x، 1.7x، 2x، 2.5x، 4.5x
- المواضع: ABS، أكريليك، نوع مكبر من نوع جيد
- قطعتين لمبات سوبر ليد + البطارية: AAA 2
- يستخدم:
- مضئية ارتفاع العدسات المكبرة نوع الرأس 5
- يمكن استخدام عدستين في نفس الوقت
- وفي الوقت يمكن أن يصل التكبير إلى قوة 8X.
- مادة ABS، وبيكريليك شفافة.
- عصاة الرأس قابلة للتعديل بسهولة.



## نظارات دائرية

### لوب-03

- تكبير 3x تعديل مريح لعصابة الرأس
- وتعديل زاوية العدسة

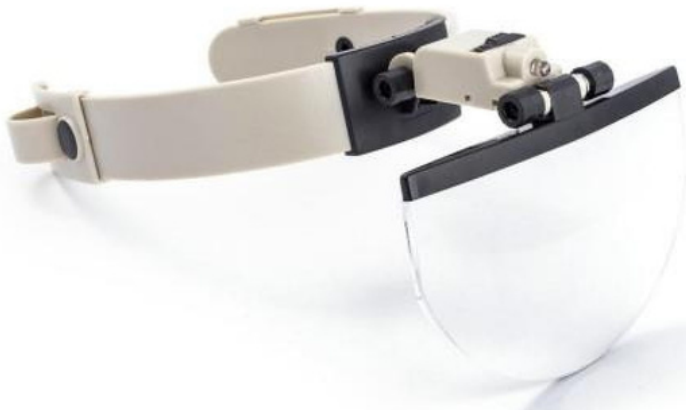



## نظارات دائرية

لوب-04



نظارات مكبرة مضاءة بإضاءة LED من نوع القبة، تكبير 5x 9 عدسة مكبرة مضاءة لمصباح الرأس 2 عدسة LED 5 عدسة مكبرة من نوع القبة (تكبير 9x fold).  
بفضل ميزة التكبير طبقة تلو الأخرى، ستسمح لك برؤية الأشياء بكل تفاصيلها.  
بفضل 5 عدسات مختلفة، يمكنك استخدام العدسات وفقًا لاحتياجاتك.  
تتمتع العدسات بقدرات تكبير 2x - 1.5x - 1.0x و 2.5x و 3.5x.  
توفر تكبيرًا إضافيًا حيث أنها تتمتع بالقدرة على إضافة عدسات متعددة للتحسين.  
عدسة مدمجة مرنة، نسبة تكبير عالية، ضوء قابل للتعديل لأعلى ولأسفل، زجاج قابل للتعديل في نقطتين مختلفتين، لأعلى ولأسفل. القطاعات ومجالات الاستخدام:  
• عيادات زراعة الشعر - متخصصون في زراعة الشعر  
• مراكز التجميل  
المواصفات الفنية:  
• مصباح LED + يعمل بـ 3 بطاريات ريموت + رأس قابل للتعديل  
• 5 عدسات بميزات تكبير مختلفة  
الحزمة تشمل:  
• 1 قبة + 5 عدسات في العلبة + 3 بطاريات ريموت  
أبعاد العدسة: أبعاد العدسة كل منها 10.8 سم عرض 10.8 سم ارتفاع  
• أبعاد القبة: العرض: 17.6 سم العمق: قابل للتعديل الارتداد: قابل للتعديل  
إنه يوفر استخدامًا مريحًا + إنه نموذج خفيف الوزن ومفيد. وهو خاص بإجراءات زراعة الشعر والتدخلات الطبية الجمالية المشابهة.

## نظارات دائرية

لوب-05

سلسلة النظارات المضاءة المكبرة 5  
3 عدسات مكبرة احترافية احتياطية نموذج  
LED قابل لإعادة الشحن إضاءة احترافية توفر  
استخدامًا مريحًا نموذج خفيف الوزن ومفيد  
خاص لزراعة الشعر والتدخلات الطبية الجمالية  
المماثلة.



## نظارات دائرية

لوب-06

نوع الرأس مع 4 عدسات تكبير احتياطية  
+ عصابة رأس قابلة للتعديل ومفاصل  
متحركة ونظارات حلقة قابلة للتعديل.





## نظارات دائرية

لوب-07



إضاءة أفضل بكثير مع ميزة LED المزدوجة \* 5 عدسات احتياطية بميزات تكبير مختلفة.  
\* أحجام العدسات 1.0X - 1.5X - 2.0X - 2.5X - 3.5X  
تصميم مريح أنيق لا يسبب أي إزعاج للرأس.  
\* إنتاج خاص من مادة كربون تيتانيوم عالية الجودة مضادة للحساسية.  
القلم يعمل بـ 3 بطاريات.

أبعاد العلبة: 24 × 20 × 7 سم 380 جرام

## نظارات دائرية

لوب-08

إضاءة أفضل بكثير مع خاصية LED \* 5 عدسات احتياطية بميزات تكبير مختلفة.  
\* أحجام العدسات 1.0X - 1.5X - 2.0X - 2.5X - 3.5X  
تصميم مريح أنيق لا يسبب أي إزعاج للرأس.  
\* إنتاج خاص من مادة كربون تيتانيوم عالية الجودة مضادة للحساسية.  
إنه النموذج الأخف



## GÖZLÜK TİP LED IŞIKLI BÜYÜTEÇ 8X / 15X VE 23 X



SÖKÜLEBİLİR  
LENS İLE FARKLI  
BÜYÜTME  
SAGLANIR



## نظارات دائرية

لوب-09

نوع الرأس مع 4 عدسات مكبرة احتياطية + عصابة رأس قابلة للتعديل، مفصل متحرك، ضوء قابل للتعديل

- تكبير 10 مرات
- تكبير 15x
- تكبير 20x
- التكبير 25x





## أوبتيفيسور

أوبتيفزر-01

مكبر

Optivisor من النوع

الاحترافي مزود بـ 5

عدسات احتياطية

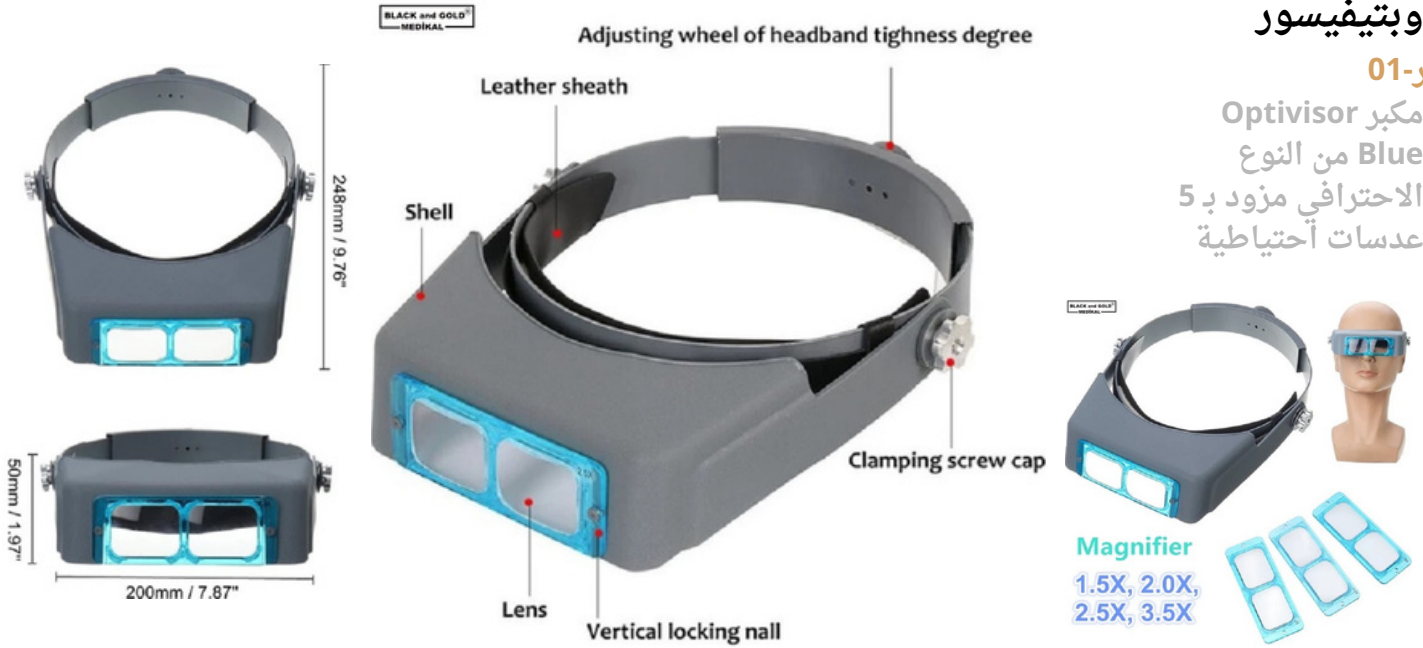

## مصباح LED قابل للتركيز يعمل بالبطارية

الكود: BTRYL.01

مصباح زراعة الشعر القابل لإعادة الشحن، LED، قابل للتركيز

- إنه ذو تصميم مريح وأنيق
- إنه خفيف الوزن ولا يثقل الرأس
- LED قابل للتعديل ومنقول
- تحتوي على بطارية ليثيوم ويمكن استخدامها بالشحن.
- يوفر متوسط 4-5 ساعات من الاستخدام بشحنة واحدة
- يحل مشكلة انقطاع التيار الكهربائي
- يوفر ضوء LED رؤية احترافية رائعة



## نظارات واقية

كجزلك-01

يمكن تطهير النظارات الواقية القابلة لإعادة الاستخدام. انها مناسبة لإعادة الاستخدام. لديها حماية جانبية. يمكن إجراء تعديل الأذن.





## نظارات دائرية احترافية

PRF.LP.01

نظارات حلقة احترافية  
تتوفر خيارات زرقاء وحمراء قابلة  
للتعديل بحجم الأذن، نظارات جراحية  
قابلة للتعديل، إجراءات زراعة الشعر،  
جراحة الأسنان

الضوء: LED تشاليفا الانبي: 20-60 سم  
تكبير 3.5 - 400X





## نظارات دائرية احترافية

PRF.LP.02

نظارات حلقة احترافية  
بطارية احترافية تعمل بإضاءة LED  
باللونين الأزرق والأحمر، تتوفر خيارات  
قابلة للتعديل بحجم الأذن، نظارات  
جراحية قابلة للتعديل، إجراءات زراعة  
الشعر، جراحة الأسنان

الضوء: LED تشاليفا الانبي: 20-60 سم  
تكبير 3.5 - 400X





### نظارات دائرية احترافية

**PRF.LP.03**

نوع الضوء؛ قاد

شدة الضوء بطارية 60,000 لتر؛ 2  
معدلات تكبير الحلقة؛ درجة حرارة اللون  
50,000؛ 2x-3x-4x؛ عمر المصباح 5.500K  
ساعة وقت العمل؛ وزن 4 ساعات؛ 280  
جرام



### نظارات دائرية احترافية

**PRF.LP.04**

نوع الضوء؛ قاد

شدة الضوء بطارية 60,000 لتر؛ 1 نسبة  
تكبير الحلقة؛ درجة حرارة اللون 2x-3x-  
4x؛ عمر المصباح 5.500K؛ 50,000 ساعة  
وقت العمل؛ وزن 4 ساعات؛ 290 جرام



### نظارات دائرية احترافية

**PRF.LP.05**

نوع الضوء؛ قاد

شدة الضوء بطارية 60,000 لتر؛ 1 نسبة  
تكبير الحلقة؛ درجة حرارة اللون 2x-3x-  
4x؛ عمر المصباح 5.500K؛ 50,000 ساعة  
وقت العمل؛ وزن 4 ساعات؛ عصابة رأس  
بوزن 290 جرام، نصف قمر قابلة للتعديل





### ديرمو ليزر الكود: HDL.01



- جهاز ليزر للشعر 650 نانومتر جهاز ليزر ديرمو للشعر المنشأ: إيطاليا  
GS1+ISO+CE+EC+EU متوافق مع المطابقة السريرية
- يعمل ليزر الشعر على تنشيط الدورة الدموية.
  - يدعم الشعر بالليزر الشعري الكفاءة الإقليمية من خلال زيادة الدورة الدموية الشعرية
  - يعمل ليزر الشعر على تحفيز بصيلات الشعر وتنشيطها
  - يعمل ليزر الشعر على تحفيز وتنشيط عوامل النمو
  - يعمل ليزر الشعر على زيادة الأوكسجين السطحي عن طريق زيادة احتباس الأوكسجين الإقليمي.
  - يدعم ليزر الشعر التحولات من خلية إلى أخرى عن طريق فتح المسام (التوسع) ويدعم الاحتفاظ بالأوكسجين.

## وحدة ليزر الشعر

- يستخدم تحت إشراف الطبيب. علاجات تساقط الشعر.  
بعد زراعة الشعر.
- يسرع الشفاء
  - يزيد من معدل بقاء الطعوم
  - يسرع ظهور بصيلات الشعر الجديدة
  - يتغلب على مرحلة سفك الصدمات دون ذرف.
  - يتم تطبيق أعراض تساقط الشعر عند الذكور عند النساء
  - الصدمات توقف تساقط الشعر الناتج عن التوتر



## الشعر ديرمو الترفيه

- تحت مراقبة وتوصية الطبيب.  
عادة 2 سينا في الأسبوع  
يوصى بـ 6 - 8 أسابيع من العلاج.  
يتم احتسابها لكل جلسة.  
كل جلسة 15 دقيقة. يمكن تحديد مدة سينا  
على الجهاز.  
5 الجسم الرئيسي يتكون من الرأس. ويغطي  
الرأس بالكامل.  
يوجد 250 ليد 710 نملازر طبي





### ليزر مصمم لخط الشعر

الكود: HCL.01

- وضع العلامات والرسم بالليزر
- هيكل فولاذي طبي 100%
- بطارية ليثيوم (حوالي 3 أشهر من الاستخدام بشحنة واحدة)
- اتصال شحن عالمي (ممكن الشحن حتى باستخدام الهاتف المحمول)
- يتم إرفاق الليزر الطبي

استخدام:

يتم استخدامه لتقديم مستحضرات التجميل وتحديد خط الوسط التشريحي لمنطقة الجبهة.

يمكن شحنه على أي شاحن باستخدام كابل شحن USB المرفق. يوفر استخدامًا خفيفًا ومريحًا.

يمكن توسيع أو طي شريط الضبط الموجود في منطقة تحديد الجبهة.

وينبغي تجنب الاتصال المباشر لفترات طويلة مع العينين.

ويجب تنظيفه بمساعدة قطعة قماش مبللة نظيفة.

ولا ضرر من مسحه بمطهر.

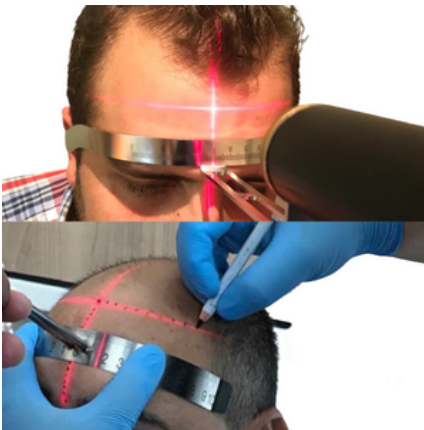
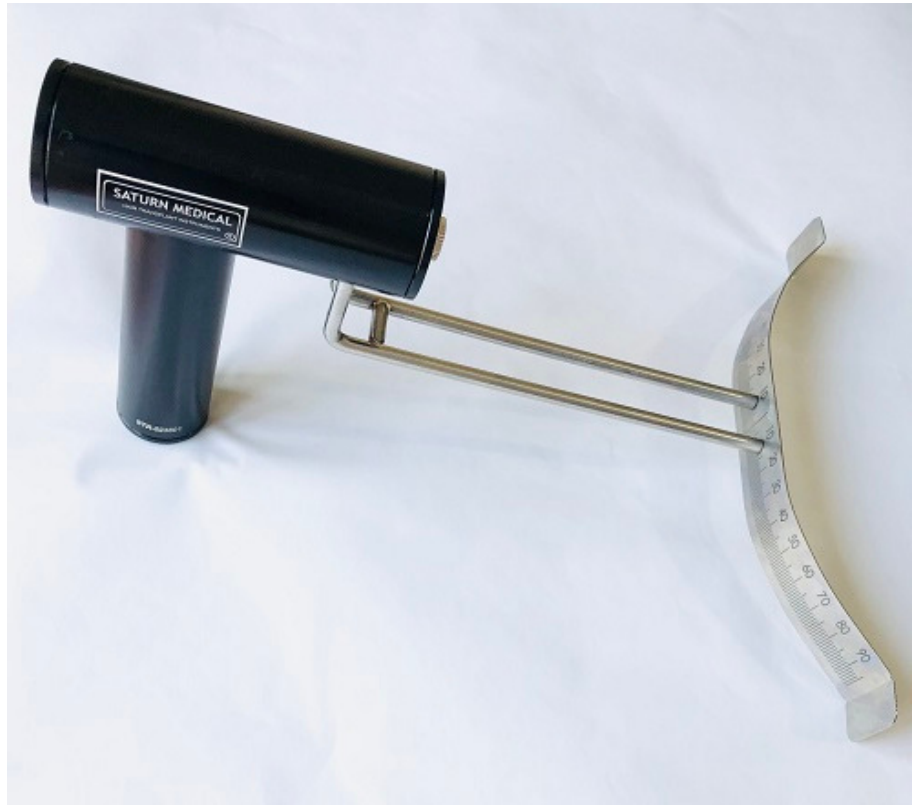



## غسول نيكروزيز طقم الطوارئ

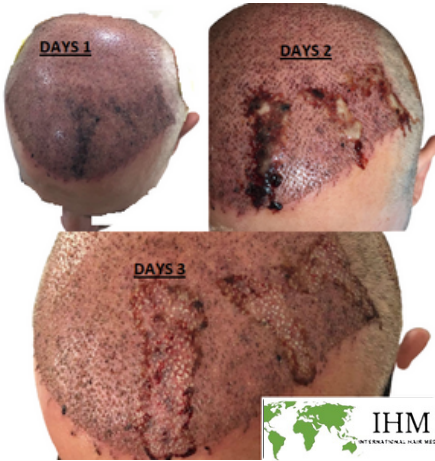

طقم الطوارئ

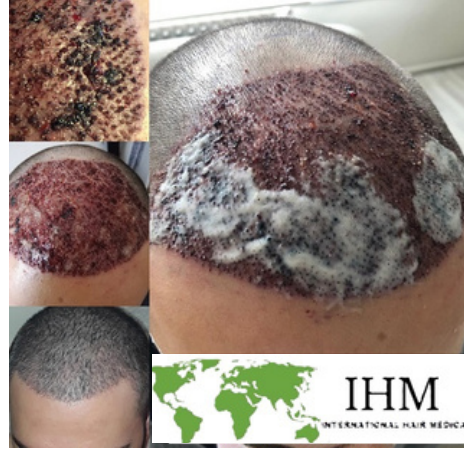

### غسول النخر - غسول النخر لوشن النخر HC Hair charm Clinical Repair Lotion Black and Gold

هو موجود في أنابيب سعة 125 مل. الاستخدام: يتم تطبيقه على الأنسجة المشبوهة أو المصابة أو الميتة. (يجب تنظيفه وتجفيفه مسبقاً) ويتم تغذيته عن طريق الجس بأطراف الأصابع دون ضغط. لقد تركت بهذه الطريقة. وبما أنه يذوب بالماء، يتم الغسيل العادي في اليوم التالي (بعد 24 ساعة). سيكون التحسن الملحوظ ملحوظاً بعد الغسيل. في الحالات الشديدة، مثل النخر العميق أو النخر المصاب أو النخر الذي تم اكتشافه متأخراً، يوصى بالاستمرار بنفس الطريقة لمدة تصل إلى أسبوع واحد. وفي الحالات المشبوهة أو حديثة التكوين والتي يتم ملاحظتها فوراً يعطي نتائج 99.9% في الجلسة الأولى. وليس هناك خسارة الكسب غير المشروع.

- له تأثير شمعي على الأنسجة ويسحب الدورة الدموية للأعلى بالخلايا.
- يوفر تأثير تقوية الدورة الدموية
- يوفر احتباساً عالياً للأكسجين
- يبقيا رطبة باستمرار
- يحمي سلامة الخلايا ويساعد على إصلاح الأنسجة التالفة
- أنه يحتوي على محتوى يهدف إلى منع العدوى وحل العدوى الموجودة.
- لا يسبب الحساسية بتركيبته الخاصة وهو المنتج الوحيد في مجاله.
- التحذيرات: سيكون هناك تسرب دموي صغير في المنطقة بعد 4-6 ساعات من التطبيق. (وذلك لأنه يقوي الدورة الدموية وينشط المنطقة الميتة)
- سيكون هناك مظهر مشابه لإفرازات صفراء في منطقة التطبيق. (تزيل الفراغات النخر والأنسجة الميتة القدرة والمصابة عن طريق تحفيز القيء)
- لا يوجد فقدان للكسب غير المشروع في الحالات المكتشفة حديثاً، ولكن قد يتم ملاحظة بعض فقدان الكسب غير المشروع (اعتماداً على المنطقة) في نخر المرحلة المتأخرة أو النخر وصولاً إلى السحاق.
- ولا ينبغي تطبيق أي علاج آخر أثناء استخدام جلسات التطبيق هذه.



## السلسلة القياسية MÜD.L.01

- مع ضوء 30000 LED لوكس
- تعديل الضوء على 3 مراحل
- شاشة اللمس
- تعديل الارتفاع والاتجاه
- عملية بقيادة - مصباح التدخل
- إجراءات التجميل الجلدية
- إجراءات العناية بالبشرة
- اجراءات طبية
- جراحة
- مصباح التدخل المحمول
- متعدد الوظائف ذو العجلات
- المفضل في مناطق زراعة الشعر



## مصباح التدخل مع حلقة مع القدم

### MUD.L.02

- حلقة رائعة
- 90 ضوء LED أبيض
- 35000 لوكس ضوء
- مساحة العمل بين 20-60 سم
- قياسي مع العجلات
- يمكن فصل القدم والجسم
- يمكن صنعه بزاوية 360 درجة



## صب القدم PRF مع 108 المصايح

### MUD.L.03

- حلقة مصباح زراعة الشعر 108 LED
- نموذج مضاد للطرف بأرجل من الحديد الزهر
- إنه مصباح التدخل ذو الرأس الأكبر.
- اسم المنتج: مصباح زراعة الشعر بقاعدة من الحديد الزهر بحلقة LED 108 LED
- رمز المنتج: MDLD-02
- الأبعاد: 35-40-96 + قدم حديد زهر 60 سم + عجلة الفرامل
- الميزة: أرجل من الحديد الزهر مضادة للإمالة + مفصل متحرك LED 108
- 35000 لوكس ضوء







### سلسلة البقع الحلزونية

**MUD.L.04**

- مصباح تدخلي ملون بأرجل حلزونية وغير طرفية
- ضوء 24 LED وات - عمر LED 5000 ساعة - القدرة على التحرك في أي اتجاه بفضل الحلزون المرن - عجلات متحركة - طلاء إلكتروستاتيكي
- منتجنا؛ تعتبر جراحة زراعة الشعر مناسبة للمستشفيات والعيادات ومراكز التجميل وجميع مناطق العمل التي تتطلب ضوءًا مركّزًا.
- 40000 لوكس
- أسود - أزرق - أبيض - أصفر - رمادي

### عاكس بقعة القدم ABS أحترافي

**MUD.L.05**

- مصباح فحص عاكس للضوء من البلاستيك ABS 50000 LUKS
- 1. توصيل التيار الكهربائي: 100-240 فولت
- تيار متردد، 50-60 هرتز 0.65 أمبير
- 2. استهلاك الطاقة: 10 واط
- 3. الصمامات: F2AL250V
- 4. الإخراج: 15 فولت = 0.65 أمبير
- 5. درجة حرارة التشغيل: حتى 5+ / 40+ درجة مئوية
- 6. عمر اللمبة: 10000 ساعة
- أحجام المنتج:
- بويوت: 60 × 60 × 200 سم
- الوزن: 5 كجم



### مصباح تدخل LED أحترافي

**MUD.L.06**

- مع ضوء LED (LED أصفر وأبيض مختلط)
- يمنع الانعكاس والوهج
- لمس رقمي قابل للتعديل، مع شاشة العرض
- جزء الرأس متحرك 360 درجة
- جزء الرقبة عبارة عن مفصل متحرك ويمكن تعديله.
- يتوفر نموذج لهيكل القدم لغرفة العمليات ذات العجلات
- معلومات تقنية
- الكثافة 55,000 لوكس
- قطر البقعة 100-150 ملم، قطر العمق 10-25 سم، درجة حرارة اللون 3800 - 4800 كلفن
- مؤشر تجسيد اللون 91 LED Ra متوسط العمر < 50000 ساعة
- عدد مصابيح LED 12 قطر الضوء 150 ملم التحكم في الشدة 10-100 لمس رقمي
- مزود الطاقة 220 فولت/50 هرتز تيار متردد. استهلاك الطاقة 12 وات





### مصباح تشغيل التدخل الاحترافي، سويسرا

MUD.L.07

Muayene Aydınlatma'da  
Yeni Nesil LED Teknolojisi

YENİ  
ÜRÜN

Derungs

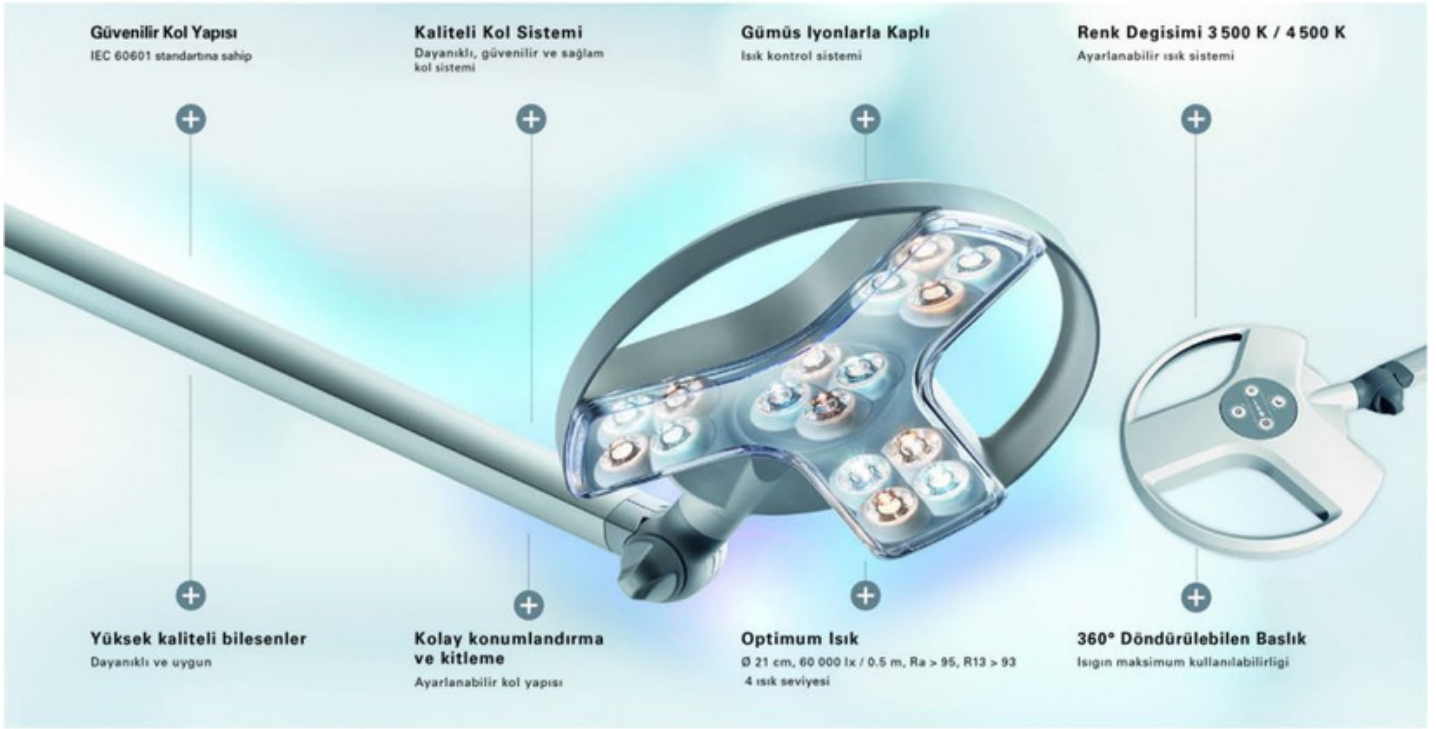

#### Kullanım Opsiyonları

tavana monte, tekerlekli ayak  
raya monte, duvara monte  
masaya monte



- muayene odası
- sac ekim odası
- acil servis

- yoğun bakım ünitesi
- neonatoloji
- jinekoloji

- pratisyen
- dermatolog
- kulak burun boğaz



reddot award 2014  
winner

- تكنولوجيا الصمام
- قوة إضاءة عالية 60'000 lx / 0.5 م
- عمر LED مضمون ليكون 60.000 ساعة عند المستوى الأمثل.
- منطقة مضيئة 210 ملم
- تجسيد ألوان دقيق Ra > 95, R9 > 90
- تتيح درجات حرارة اللون (3500K و 4500K) عرض التباين الفردي. قوة الإضاءة في 4 مراحل
- أعلى جودة للضوء بفضل البصريات الماسية
- وظيفة النظافة المضادة للميكروبات على مكونات المصباح الهامة
- وحدة تشغيل سهلة على الرأس
- الحد الأقصى لنصف قطر العمل (يمكن تدوير الرأس 360 درجة)
- بيئة عمل ممتازة مع نظام ذراع من الألومنيوم متوازن الزنبرك
- الحد الأدنى من تكاليف الصيانة بفضل تقنية LED
- يتوافق مع معايير EN 60601-1 و EN 60601-2-41
- المنتج مغطى بأيونات الفضة. في غضون 8 ساعات.
- يقوم بتعقيم نفسه.
- يمكن تركيبه على الحائط أو تثبيته على السكك الحديدية أو تتوفر خيارات القدم ذات العجلات.
- معلقة على الحائط
- تتوفر خيارات التثبيت بالسقف (رسوم إضافية)





### مصباح عملية التدخل المهني ألمانيا

MUD.L.08



Mobil  
Mobile

- المواصفات الفنية للمصابيح الجراحية
- شدة الإضاءة المركزية (EC): لضمان رؤية جيدة ومنع الإجهاد البصري للجراحين، يجب أن تتراوح شدة الضوء المثالية بين 40.000 و160.000 لوكس، في منتصف شعاع الضوء، على بعد متر واحد من مصدر الضوء.
- درجة حرارة اللون (K): بما أن الأضواء الجراحية تضيء بشكل عام الأنسجة الحمراء الداكنة، فيجب توفير الضوء الأحمر المرئي للتأكيد على التباين وتمييز الأنسجة. توفر درجة حرارة اللون 4000 كلفن سطوعًا كافيًا وتسمح للجراح بتمييز ألوان الأنسجة الحقيقية بأقل قدر من إجهاد العين. يجب أن يتراوح النطاق المقبول للأضواء الجراحية بين 3000 - 6700 كلفن.
- عمق الإضاءة (L1+L2): المسافة بين نقاط شدة الإضاءة 20% أعلى وأسفل النقطة المركزية. من نقطة الإضاءة القصوى، وهي مركز مجال الضوء على بعد متر واحد من السطح الباعث للضوء، يتم تحريك مقياس الضوء باتجاه الضوء حتى تنخفض شدة الضوء المقاسة إلى 20% من القيمة القصوى. يتم تعريف المسافة بين المركز وهذه النقطة بـ L1. المسافة المقاسة بالمتر بعيدًا عن الضوء هي L2. عمق الإضاءة دون الحاجة إلى إعادة التركيز هو مجموع مسافتي L1 و L2. في الإصدار الثاني من معيار IEC المنشور في عام 2009، تمت مراجعة قيمة العتبة من 20% إلى 60%. ومن الناحية العملية، فهو تعبير يستخدم للتصوير الأمثل للأجسام الصغيرة منخفضة التباين على أعماق متفاوتة في تجايف الجسم. توفر رؤوس المصابيح الجراحية ذات عمق المجال الكبير مساحة عمل أعلى من المعيار دون تقصير مساحة العمل.
- قيمة CRI Ra: المصباح الجراحي ذو قيمة CRI العالية يعني أن الألوان تبدو أكثر طبيعية. يتراوح نطاق القيمة بين 0 و100. ويعتبر ضوء النهار 100. وتشير قيم CRI البالغة 85 وأكبر من 85 إلى عرض جيد للألوان. باختصار، كلما اقتربت القيمة من 100، تم الحصول على ضوء طبيعي وجودة أكبر.
- قيمة CRI R9: قيمة الانعكاس هي قيمة ذات صلة بشكل خاص بالأشياء التي تحتوي على أطوال موجية حمراء. لا يمكن لإضاءة LED تحقيق تجسيد اللون الأحمر بشكل كامل. أثناء التدخلات الجراحية، يجب استخدام الإضاءة ذات قيمة R9 العالية التي يمكنها إظهار اللون الأحمر بالكامل.
- نوع المادة: يجب اختيار نوع المادة المستخدمة في رؤوس المصابيح الجراحية على أنها مادة صلبة مقاومة للحرارة والصدمات والخدوش.
- قطر منطقة الإضاءة (D10): وينتهي عند وصول مصباح التشغيل إلى 10% من شدة الضوء. واسع يشير إلى قطر البقعة.
- قياس توزيع الضوء (D50): وينتهي عند وصول مصباح التشغيل إلى 50% من شدة الضوء. يشير الضيق إلى قطر البقعة.
- تدفق الهواء الصفحي: يتم توفير تدفق الهواء الصفحي في غرف العمليات والعمليات الجراحية لمنع البكتيريا والفيروسات والجراثيم من الاستقرار في منطقة الجراحة المفتوحة والتسبب في العدوى. اضطراب الهواء ليس حالة مرغوبة لأنه يمكن أن يتسبب في تطاير الجزيئات بشكل غير اتجاهي، مما قد يؤدي إلى إصابة منطقة الجراحة، والتي يجب أن تظل معقمة. ومن أجل تقليل التلوث في مصابيح غرفة العمليات، يجب استخدام تصميمات الرأس الجراحية التي توفر اضطراب الهواء.
- النظافة: يجب ألا يحتوي هيكل العزل المقوى والجسم المطلي بطلاء مضاد للبكتيريا لمصابيح غرفة العمليات LED على غبار وأوساخ وبكتيريا داخل الجهاز ويجب أن يكون مناسبًا للتنظيف باستخدام المنتجات المطهرة.
- IP54: يجب أن تكون رؤوس مصابيح غرفة العمليات مقاومة للغبار والماء.
- مصابيح غرفة العمليات لها 3 أنواع استخدام مختلفة: مثبتة على السقف، ومثبتة على الحائط، ومتحركة.
- خيارات التثبيت على الحائط والسقف (رسوم إضافية)



## مسدس الميزوثيرابي الرقمي

### الكود: MZTRP.01-EZ

- رأس رقمي قابل للتعديل
- يمكن التخلص منها معقمة بإبرة متعددة
- ميزوثيرابي الشعر
- PRP للوجه - الرقبة - أعلى الصدر والجسم
- صنع في كور



*Doz Ayarı Yapılabilir*



# الدولية للشرع الطبية

## الميزوثيرابي والبلازما الغنية بالصفائح الدموية



### مسدس الميزوثيرابي الرقمي

#### MZTRP.02-إنستاد بيوتي

- رأس رقمي قابل للتعديل
- جهاز SYJECTOR القابل للتصرف وطرف الإبرة مجموعة معقمة
- ميزوثيرابي الشعر
- PRP للوجه - الرقبة - أعلى الصدر والجسم
- صنع في كور

**INSTATBEAUTY** IN MINUTES  
**NEEDLE-FREE MESOTHERAPY**  
■ MINI VANADIUM TITANIUM MESOTHERAPY GUN FOR MOISTURIZING ■

INSTATBEAUTY mezoterapi tabancası intradermal uygulamalar için geliştirilmiştir. Mezoterapi işlemlerinin güvenli, garantili ve konforlu uygulanmasına olanak sağlar.

Hava kompresörüyle çalışan mezoterapi tabancası **INSTATBEAUTY MESOGUN**; enjeksiyon derinliği, enjeksiyon modu ve her noktaya bırakılacak ürün miktarı için bar basıncının ayarlanabilme özelliğine sahiptir. Dakikada seri 500 atış özelliği sayesinde oldukça hızlı enjeksiyona olanak verir. Manuel uygulamalarda yaşanan ağrı, acı riskini ortadan kaldırır.

Tek kullanımlık iğne kiti ile kullanılan **INSTATBEAUTY MESOGUN**; ürün kaybını engeller. Kontrollü, rahat uygulama özelliği sayesinde hasta konforunu da sağlar.



#### DERİN TEMAS

Teknolojik Yapısı ile en derine temas ve ikmal imkanı.



Yaşlanma ile birlikte başlayan çizgi ve kırışıklıklar üzerinde etkin uygulama ve Anti-Aging Seansları

#### KIRISIKLIK UYGULAMALARI



#### GÖZENEK KÜÇÜLTME

Gözenek uygulamalarında ve yağlı ve yağlıya dönük cilt tiplerinde etkin sonuçları



Güneş Lekeleri  
Cilt Lekeleri  
Akne Lekeleri  
Çil ve Yarıklı İzleri  
Gibi leke sorunları ve cilt renk/ton dengesizlikleri için uygulamalar.

#### RENK/TON DENGESİZLİKLERİ CİLT LEKELERİ

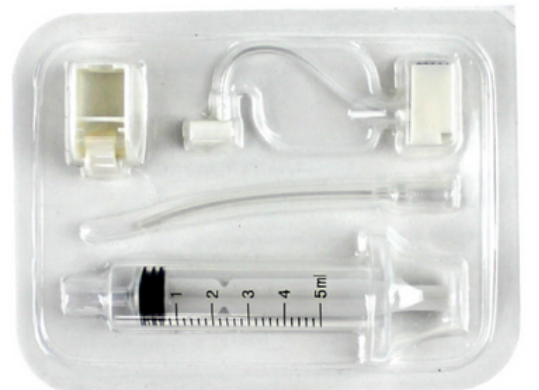

## جهاز طرد مركزي 6

عيون الكود: SNTRF.06



- توقيت 30 دقيقة
- 4000 دورة في الدقيقة
- فأس بلاستيكية
- فراغ القدم المضادة للاهتزاز
- عملية هادئة
- متوافق مع A.S.M و PRP
- 6 زولدور

أبعاد العلبة: 35x35x35 سم 4 كجم

## إكتروماج 8 عيون

الكود: SNTRFJ-E.M.08

- Özel platform üzerine oturtulan bakım gerektirmeyen indüksiyon motor sessiz ve titreşimsiz çalışır.
- Çalışırken kapağın açılmasını önleyen özel kilit sistemi vardır. Kapak kapatılmadan cihaz çalıştırılmaz.
- Kısa süreli çalışmalar için pulse seçeneği bulunmaktadır. Cihazlar Hız veya Savurma gücü girilerek çalıştırılabilir.
- Ayrıca kullanıcı tarafından istenilen çalışma anında savurma gücü (RCF) veya hız dönüşümü yapılarak ekranda gösterilir

- Tüpleri taşıyan 35° sabit açılı rotorlar polikarbonat malzemeden yapılmıştır.
- Açılır başlıklı santrifüjlerde rotor malzemesi elektrostatik fırın boyalı alüminyumdur.
- Tüp yuvaları değiştirilerek çeşitli tüp hacimlerine uygun çalışma sağlanır.
- Medikal santrifüj cihazlarının dış gövdeleri çelik sacdan imal edilmiştir ve fırın boya ile kaplanmıştır.
- Cihazlar akım emniyet sigortası ile koruma altına alınmıştır.



### Dijital Kontrol Paneli

- 0-99 dakika Arasında Ayarlanabilen Mekanik Zaman Ayarı
- Dijital Hız Kontrolü



### 8x 15ml Tüp Kapasiteli

Ağırlık : 9 KG

### Teknik özellikleri:

Tüp Kapasitesi	8x15ml
Rotor Tipi	Düşeyle 35° sabit açılı rotor
Hız Kontrolü	PID Dijital Mikroprosesör kontrol
Kontrol Paneli	Hız,RCF ve Zaman Kontrolü
Max. Dönme Hızı	5000 rpm
Max. Savurma Gücü (RCF x g)	2515kg
Hız Ayarlama Adımı	10rpm
Hız Ayarlama Aralığı	500-5000rpm
Zaman Başlangıcı	Ayarlanan Hıza Ulaştığında
Zaman Aralığı	1-99 dk
Sürekli Çalışma Modu	Var
Savurma Gücü Girilerek Çalışma	Var
Kısa Süreli Çalışma	Pulse Tuşuyla
Program Sayısı	10
Sigorta	1 Amper
Toplam Güç	100 W
Emniyet Sistemi	Kapak emniyet anahtarı
Kapak Kilidi	Var
Harici Hız Okuma	Var
Döner Başlık Malzemesi	Polikarbonat
Tüp yuvası (gode) malzemesi	ABS (sert plastik)
Dış Gövde Malzemesi	Elektrostatik fırın boyalı çelik + ABS
Besleme	AC 190-240V / 50-60 Hz
Dış Ölçüler (g x y x d)	29x25x36 cm
Net Ağırlık	9 kg
Paketli Ağırlık	10 kg



## عبوة جل 50 PRP قطعة



### الكود: PRP.T-J.50

يحتوي على 50 أنبوب تحضير جل طبي 10 مل PRP

يتم نقل الدم المأخوذ من المريض إلى أنبوب مفرغ خاص يحتوي على مادة هلامية ويتم استخدامه بعد الطرد المركزي في جهاز الطرد المركزي

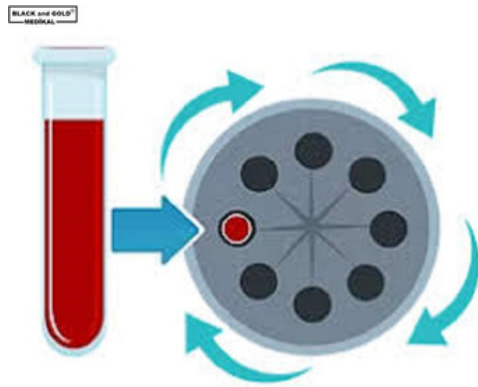

## مجموعة أنابيب البلازما الغنية بالصفائح الدموية بي آر بي. تي-إس. 50 (PRP) 50 قطعة

يحتوي على 50 أنبوبة طبية 10 مل لتحضير البلازما الغنية بالصفائح الدموية (PRP)

يتم نقل الدم المأخوذ من المريض إلى أنبوب مفرغ خاص يحتوي على مادة هلامية ويتم استخدامه بعد الطرد المركزي في جهاز الطرد المركزي

### BLOOD STRUCTURE

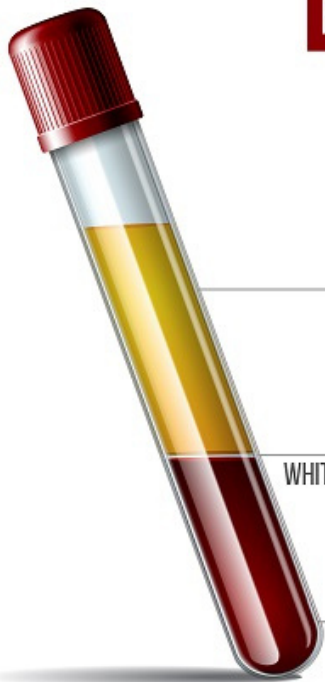

PLASMA



WHITE BLOOD CELLS AND PLATELETS



RED BLOOD CELLS



## ديرمورولر

الكود: DRML-500.01



- علاجات الشعر
- ميزوثيرابي الشعر
- الميزوثيرابي للوجه
- تطبيقات العناية بالشعر
- تطبيقات العناية بالوجه
- تطبيقات العناية بالبشرة
- حزمة معقمة شخصية
- 500 إبرة تيتانيوم
- دقة الأدوار المتقدمة



## زجاجة فارغة معقمة ذات غطاء دوار

DRML-300.02

### وصف المنتج

محتوى المجموعة: هيدرا رولر، سائل تنظيف ديرمارولر، مطهر للبشرة، دليل المستخدم التركي هيدرا رولر: عبارة عن أداة إبر دقيقة تحتوي على 64 إبرة تيتانيوم على رأس الأسطوانة.

يتكون من 3 أجزاء رئيسية: الرأس والأنبوب والغطاء. بفضل الغطاء الواقي، يتم الحفاظ على الإبر دون أن تتعرض للتلف. إنه يحفز آلية التئام الجروح ويضمن إنتاج الكولاجين دون الإضرار بالجلد.

يسهل امتصاص المكونات النشطة تحت الجلد بفضل القنوات الدقيقة التي يفتحها في الجلد. يستخدم للهلالات السوداء تحت العين، التجاعيد والخطوط الدقيقة، المسام المفتوحة، علامات حب الشباب والندبات، عيوب البشرة، تساقط الشعر، علامات تمدد الولادة، السيلوليت والعديد من المشاكل الأخرى.

يتم تنفيذ الإجراء عن طريق مسح منطقة التطبيق بنمط نجمة (زائد متقاطع) 3-10 مرات.

يجب تنظيف الهيدر رولر باستخدام سائل التنظيف Dermaroller قبل وبعد كل جلسة.

أبعاد إبرة هيدرا رولر:

0.25 ملم - يمكن استخدامه تحت وحول العينين.

0.50 ملم - يمكن استخدامه على الوجه أو على الشعر.

1.00 ملم - يمكن استخدامه على منطقة الجسم أو على الشعر.

فترات جلسة هيدرا رولر:

0.25 ملم - يمكن تطبيقه في جلسة واحدة كل يومين.

0.50 ملم - يمكن تطبيقه في جلسة واحدة خلال 3 أيام.

1.00 ملم - يمكن تطبيقه في جلسة واحدة خلال 5 أيام.

64 غطاء أسطوانة إبرة تيتانيوم



الغطاء الواقي





### زراعة الشعر و الكرسي الطبي التجميلي KOD: KLTK:3M-01

- كرسي العمليات من سلسلة لو كس مع 3 محركات
  - هيكل فولاذي مقطوع بالليزر
  - لا يهز
  - 32 كثافة سلسلة خاصة من الرغبة المريحة
  - غطاء جلدي من سلسلة AŞAN VIVA VINLEX
  - رأس مثقوب (وسادة إغلاق)
  - إنه مضاد للبكتيريا
  - اللون اختياري
- ملاحظة: يتم تصنيع مقاعد وعربات العمل الاختيارية ذات اللون نفسه.  
الأبعاد: 185 × 61 × 60 سم صافي: 93 كجم





### تقويم العظام مقعد تشغيل الخبراء

**KOD: TBR.01**

- إجراء البراز العظام مع مسند الظهر
  - بها ممتصات للصدمات وترتفع وتنخفض.
  - لها أرجل من الكروم
  - نظام العجلات المكابح متاح
  - لديها مسند الظهر
  - مناسبة للاستخدام على المدى الطويل، ومريح
  - إنه مريح للاستخدام
  - خيارات الألوان المتاحة.
- الأبعاد: 50 × 40 × 40 سم صافي: 9 كجم





### مقعد الإجراءات مع مسند الظهر

**KOD: TBR.02**

- إجراء البراز العظام مع مسند الظهر
- بها ممتصات للصدمات وترتفع وتنخفض.
- لها أرجل من الكروم
- نظام العجلات المكابح متاح
- لديها مسند الظهر
- وهي مناسبة للاستخدام على المدى الطويل،
- إنه مريح للاستخدام
- خيارات الألوان المتاحة.
- الأبعاد: 40 × 40 × 35 سم
- صافي: 8 كجم

### إذا سلسلة البراز

**KOD: TBR.03**

- إجراء البراز العظام
- بها ممتصات للصدمات وترتفع وتنخفض.
- لها أرجل من الكروم
- نظام العجلات المكابح متاح
- لديها مسند الظهر
- وهي مناسبة للاستخدام على المدى الطويل،
- إنها سلسلة مخصصة بشكلها، فهي تلتصق
- بالوركين وتزيل الشعور بالتعب والحمول.
- خيار اللون أسود فقط
- الأبعاد: 40 × 40 × 40 سم صافي: 7 كجم



### مقعد بدون ظهر

**KOD: TBR.04**

- إجراء البراز العظام
- بها ممتصات للصدمات وترتفع وتنخفض.
- لها أرجل من الكروم
- نظام العجلات المكابح متاح
- لديها مسند الظهر
- وهي مناسبة للاستخدام على المدى الطويل،
- هو نموذج بدون سطح
- خيارات الألوان المتاحة
- الأبعاد: 38 × 35 × 40 سم صافي: 5.5 كجم





## كرسي سحب الدم من النوع الاحترافي

**الكود: ERP.E.220-B**

- طلاء مسحوق إلكتروستاتيك مضاد للبكتيريا
- أرضيات مضادة للبكتيريا
- ميزة ترندلنبورغ
- مسند رأس ومساند للذراعين متحركة
- حركة الظهر والقدم في وقت واحد
- التحكم باليد
- منطقة الجلوس: 50 × 60 سم
- 28 كثافة 5 سم اسفنج رمادي
- الحجم: 80 × 175 × 48 سم
- الوزن: 40 كجم

## خزانة الأدوية الخاصة مغلقة

**الكود: ERP.E-112**

- خزانة المخدرات
- طلاء مسحوق إلكتروستاتيك مضاد للبكتيريا
- قبعات حمراء خضراء
- دكب خلف
- أغطية قابلة للقفل
- الحجم: 50 × 60 × 18 سم
- الوزن: 9 كجم



## نقالة راحة الفحص

**KOD: TBR.04**

- طلاء مسحوق إلكتروستاتيك مضاد للبكتيريا
- أرضيات مضادة للبكتيريا
- حركة الرأس والقدم بمكبس الغاز
- قدم ثابتة
- طول الأريكة بأرجل مغلقة: 145 سم
- طول جزء الرأس: 40 سم
- طول جزء الجلوس: 100 سم
- طول جزء القدم: 40 سم
- الحجم: 56 × 185 × 70 سم
- الوزن: 22 كجم





## نموذج مايو ماساسي هيدروليكي

كود: MM.H.01

- جودة الفولاذ المقاوم للصدأ 304
- ثلاث عجلات ABS مضادة للكهرباء الساكنة، اثنتان منها مزودة بفرامل
- تعديل الارتفاع باستخدام دواسة القدم الهيدروليكية
- طاولة علوية قابلة للدوران 360 درجة
- إنه منتج طبي
- الوزن: 22 كجم العبوة: 25 كجم



## قد يتم تدليك لوحة الأزرار يدويًا

كود: MM.H.02

- جودة الفولاذ المقاوم للصدأ 304
- ثلاث عجلات ABS مضادة للكهرباء الساكنة، اثنتان منها مزودة بفرامل
- تعديل الارتفاع يدويًا
- طاولة علوية قابلة للدوران 360 درجة
- إنه منتج طبي
- الوزن: 17 كجم العبوة: 20 كجم



## تدليك النهر دليل TIBBI

كود: MM.H.03

- طلاء مسحوق إلكتروستاتيكي مضاد للبكتيريا
- ثلاث عجلات ABS مضادة للكهرباء الساكنة، اثنتان منها مزودة بفرامل
- لوح علوي من الفولاذ المقاوم للصدأ عالي الجودة 304
- تعديل الارتفاع يدويًا
- مساحة الاستخدام داخل الطاولة: 57x38 سم
- الأبعاد: 70x40x60 سم 18 كجم





### جدول المرضى

#### الكود : ERP.E-273.A

- طلاء مسحوق إلكتروستاتيك مضاد للبكتيريا
- أربع عجلات ABS مضادة للكهرباء الساكنة، اثنتان منها مزودة بفرامل
- ABS لوحة علوية مضادة للبكتيريا
- الحركة مع ممتص الصدمات

الأبعاد: 100-80 × 80 × 40 سم الوزن: 10 كجم



### جدول المرضى

#### الكود : ERP.E-273

- طلاء مسحوق إلكتروستاتيك مضاد للبكتيريا
- ABS مضاد للكهرباء الساكنة
- أربع عجلات، اثنتان مع فرامل طاولة
- علوية خشبية الحركة مع ممتصات الصدمات
- الأبعاد: 100-80 × 80 × 40 سم
- الوزن: 10 كجم



### خزانة إيجابية

#### الكود: ERP-271-A

- طلاء مسحوق إلكتروستاتيك مضاد للبكتيريا
- أربع عجلات ABS مضادة للكهرباء الساكنة، اثنتان منها مزودة بفرامل
- ABS لوحة علوية، الجسم الصفائح المعدنية
- درج وخزانة
- الحجم: 80 × 44 × 37 سم
- الوزن: 15 كجم



### عربة الملابس

#### الكود: ERP.E251

- 1- دهان بودرة إلكتروستاتيكية مضادة للبكتيريا
- أربع عجلات ABS مضادة للكهرباء الساكنة، اثنتان منها مزودة بفرامل
- جسم معدني
- فرن 29x24 سم، بانينو 40 سم، حوض 20 سم
- مقبض الدفع
- الأبعاد: 82 × 87 × 36 سم الوزن: 10 كجم



### عربة المواد والأدوية

#### الكود: ERP.E-257

- طلاء مسحوق إلكتروستاتيكي مضاد للبكتيريا على جسم الصفائح المعدنية
- أربع عجلات ABS مضادة للكهرباء الساكنة، اثنتان منها مزودة بفرامل
- عداد علوي مضاد للبكتيريا ABS
- حامل الملفات وسلة المهملات
- 32 علبة دواء شفافة مضادة للبكتيريا
- درجين
- مقبض الدفع
- الحجم: 110 × 90 × 50 سم
- الوزن: 47 كجم



### عربة الأجهزة مع تعليق المصل

#### KOD: ERP.E-233A

- طلاء مسحوق إلكتروستاتيكي مضاد للبكتيريا
- أربع عجلات ABS مضادة للكهرباء الساكنة، اثنتان منها مزودة بفرامل
- جسم معدني
- مع الأدراج والشماعات
- عمق الدرج: 11 سم
- الحجم: 82 × 50 × 40 سم
- الوزن: 10 كجم





### اغسل المقعد الفاخر

#### الكود: Y-KLTK.01

- مقعد غسيل سلسلة لو كس
- إنه مريح ومريح
- يشمل الحوض + مجموعة الخلاط
- تم تصنيع وصلة المياه والصرف فقط وهي جاهزة للاستخدام المباشر.

الحجم : 140×65×65 سم - 45

كجم



### مقعد الغسيل

#### الكود: Y-KLTK.02

- غسل المقعد بشكل قياسي
- إنه مريح ومريح
- يشمل الحوض + مجموعة الخلاط
- تم تصنيع وصلة المياه والصرف فقط وهي جاهزة للاستخدام المباشر.



### كرسي غسيل متنقل

#### الكود: Y-KLTK.03

- كرسي غسيل متنقل
  - يتم إلقاء خرطوم تصريف المياه في المصرف أو الحوض
  - في الحمام أو الغرفة المناسبة، يمكن أيضاً نقل خرطوم النفايات إلى دلو أو منطقة مماثلة.
  - يمكن حملها واستخدامها في أي مكان باعتبارها محمولة
- الحجم: 160-100 سم 20 كجم







### طاولة العمليات Z مع نموذج الأدراج

#### الكود: Z.SHP-01

- نموذج درج طاولة المعالجة Z
- الأبعاد: 71 × 65 × 40 سم
- الوزن: 15 كجم
- 2 رفوف وأدراج
- إنه نموذج طبي بعجلات.
- عجلة مع الفرامل
- مسحوق الطلاء الطبي المؤكسد الثابت

### نموذج Z لطاولة العمليات مع رفين

#### الكود: Z.SHP-02

- نموذج حامل التشغيل Z
- الأبعاد: 71 × 65 × 40 سم
- الوزن: 12 كجم
- 2 رفوف
- إنه نموذج طبي بعجلات.
- عجلة مع الفرامل
- مسحوق الطلاء الطبي المؤكسد الثابت



### طاولة العمليات موديل Z ذات 3 أرفف

#### الكود: Z.SHP-03

- نموذج حامل التشغيل Z
- الأبعاد: 71 × 65 × 40 سم
- الوزن: 12 كجم
- 2 رفوف
- إنه نموذج طبي بعجلات.
- عجلة مع الفرامل
- مسحوق الطلاء الطبي المؤكسد الثابت





### سيروم أسكيسي أهتابوت أياكلي

الكود: ERP.E288

- طلاء مسحوق خشن بلون فضي
- إلكتروستاتيك مضاد للبكتيريا
- خمس عجلات ABS مضادة للكهرباء الساكنة، اثنتان منها مزودة بفرامل
- قسم شماعات مطلي بالنيكل
- مع أربعة السنابير
- مع أرجل من الحديد الزهر
- الحجم: 60 × 60 × 220-130 سم الوزن: 9 كجم

### مصل أسكيسي النموذج القياسي

الكود: ERP.E287

- طلاء مسحوق إلكتروستاتيك مضاد للبكتيريا
- أربع عجلات ABS مضادة للكهرباء الساكنة، اثنتان منها مزودة بفرامل
- قسم شماعات مطلي بالنيكل
- الحجم: 50 × 50 × 187-105 سم الوزن: 3 كجم



### نموذج IV POSE الاحترافي المتعدد

الكود: ERP.E-289.B

- هيكل من الفولاذ المقاوم للصدأ عالي الجودة 304
- خمس عجلات ABS مضادة للكهرباء الساكنة، اثنتان منها مزودة بفرامل
- أربع شماعات
- مضخة التسريب تحمل الملاءمة
- مطلي بالنيكل خمسة أقدام
- الحجم: 60 × 60 × 210 - 115 سم
- الوزن: 6 كجم





## Hastabaşı Monitör Şehpası ZRV-097

- Krom Nikel Kaplama Gövde
- Alüminyum Cihaz Sabitleme Tablası
- Paslanmaz Aksesuar Sepeti
- 2'si Frenli 4 Tekerlek



## جهاز مراقبة العربة الطبية

كود: C.ARB-01

- حامل شاشة محمول
  - هيكل مطلي بالنيكل الكروم
  - طاولة تثبيت جهاز الألمنيوم
  - سلة ملحقات ستانلس
  - 4 عجلات، 2 مع الفرامل
- الأبعاد: 140 × 50 × 40 كجم

## نموذج احترافي لحامل الجهاز

كود: C.ARB-02

- سلسلة بروفيشونال
  - عربة مناولة الأجهزة الطبية
  - طلاء مسحوق إلكتروستاتيك مضاد للبكتيريا
  - أربع عجلات ABS مضادة للكهرباء الساكنة،
  - اثنتان منها مزودة بفرامل
  - قسم الاستخدام مكون من 3 طوابق
  - KAYDIRMAZ TABLALAR
  - 3-مأخذ كهربائي على الجهاز
  - مقبض سحب
- الأبعاد: 80 × 40 × 40 الوزن: 8 كجم



## نموذج درج من الفولاذ المقاوم للصدأ لعربة الجهاز

كود: C.ARB-03

- الفولاذ المقاوم للصدأ
  - هيكل مطلي بالنيكل الكروم
  - 2 رف + درج
  - 4 عجلات، 2 مع الفرامل
  - سلسلة غرف العمليات الطبية
- الأبعاد: 60 × 50 × 65 كجم





### معقم ايتوف 50 لتر



#### كود: ETV.50

- جهاز تعقيم بالهواء الجاف 50 لتر ديجيتال
- ترموستات: 20 درجة مئوية - 250 درجة مئوية
- الحساسية: +2%
- المقاومة: 600 واط + الحجم الداخلي: 50 لتر
- خفض الماوس لعرض الإجابة:
- العرض: 40 سم - الارتفاع: 40 سم
- العمق: 32 سم
- لها استخدامات متعددة الأغراض
- يمكن استخدامه في عيادات زراعة الشعر وأطباء الأسنان والعمليات الجراحية البسيطة.

### معقم فرن 10 لتر

#### كود: ETV.10

- جهاز معقم بالهواء الجاف 10 لتر ديجيتال
- ترموستات: 20 درجة مئوية - 250 درجة مئوية
- الحساسية: +2%
- المقاومة: 600 واط + الحجم الداخلي: 50 لتر
- خفض الماوس لعرض الإجابة:
- العرض: 30 سم - الارتفاع: 30 سم
- العمق: 24 سم
- لها استخدامات متعددة الأغراض
- يمكن استخدامه في عيادات زراعة الشعر وأطباء الأسنان والعمليات الجراحية البسيطة.



### جهاز إغلاق العبوة المعقمة

#### الكود: PK.01

- البيانات الفنية لجهاز قطع لفة التعقيم:
- جهد 230 فولت / 50 هرتز
- قوة 500 واط
- أقصى عرض للإغلاق 250 ملم
- عرض اللحام 12 ملم
- وزن الجهاز 5 كيلو

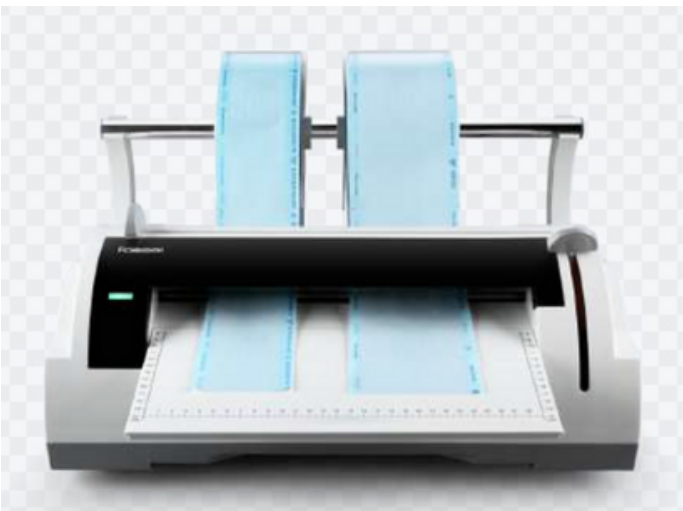



## جهاز التدمير بالموجات فوق الصوتية 8 لتر

الكود: ULTRSNC-8

- منظم بالموجات فوق الصوتية الرقمية
- سلة سلكية سعة 8 لتر مع صنوبر تصريف
- أوضاع استخدام مختلفة + تشغيل منخفض الضوضاء
- سهل التنظيف
- تحتوي على صنوبر وتوفر سهولة التصريف.
- جهاز التنظيف بالموجات فوق الصوتية التعقيم
- قم بتنظيف جميع منتجاتك باستخدام موجات الاهتزاز بالموجات فوق الصوتية.
- من خلال غسله، يمكنك حمايته من التآكل والتآكل وضمان التنظيف

## جهاز التدمير الرقمي بالموجات فوق الصوتية 700 مل



### TEKNİK ÖZELLİKLER

Açıklaması	Digital Ultrasonik Temizleyici
Modeli:	CD-7940
Tank Kapasitesi	750 ml ±10% / 0.79 qt (ABD) Maks. 600 ml ±10% / 0.63 qt (ABD)
Tank Boyutları	14.9x12.7x4.6 cm / 5.9"x5.0"x1.8"
Güç Kaynağı	CD-7940: AC100V~ 50/60Hz, 26W AC100-120V~ 60Hz, 35W AC220-240V~ 50Hz, 50W
Dijital Zamanlayıcı Ayarları	(3dk) (5dk) (8dk) (1.5dk) (10dk) →180s → 300s → 480s → 90s → 600s
Ultrasonik Frekansı	CD-7940: 42 KHz ±10%
Tank Malzemesi	Paslanmaz Çelik SUS304
Gövde Malzemesi	ABS
Güç Kablo Uzunluğu (Yaklaşık)	1.5 m
Net Ağırlık	1.1 kg / 2.4 lb
Brüt Ağırlık	1.5 kg / 3.3 lb
Cihaz Boyutları	19.5x19.5x17.8 cm / 7.7"x7.7"x7.0"
İç Karton Boyutları	24.2x24.2x21.2 cm / 9.5"x9.5"x8.3"
Master Karton Başına Miktar	6 adet/karton
Master Karton Boyutları	75.0x26.0x45.0 cm/29.5"x10.2"x17.7"
Aksesuarlar	1 adet plastik sepet, 1 adet saat standı, 1 adet CD standı

الكود: ULTRSNC-700



## أقراص تعقيم الفورمالديهايد 800 قرص

الكود: FRM.800



- يتم تقديمه في 800 وافي بلاستيكي.
- يجب أن تتم إجراءات التعقيم والتطهير من قبل الأشخاص المعتمدين.
- يتم استخدامه وفقاً للإجراء والتعليمات.
- أقراص الفورمالديهايد في صناديق مغلقة ومحكم الغلق
- يمكن صنع أدوات صغيرة الحجم عن طريق التخلص من بضع قطع.
- يتم استخدامه في التعقيم.
- اسم المنتج: فورمالديهايد 800 قرص
- الأبعاد: 14 × 15 × 24 سم 1 كجم
- الميزة: جهاز لوحي جاهز للاستخدام في صندوق بلاستيكي مغلق
- مكان الإنتاج: تركيا



### طب الطبل

الكود: TRM.24

- 24 طبلة طبية
  - ضغط الغاز المعقم
  - أدوات يدوية معقمة
  - أكياس الغاز المعقمة
  - عروق معقمة
- إنه يضمن أن تظل المنتجات مثل  
المنتجات معقمة. الأبعاد: 24 × 24 × 3 كجم



### صينية طبية بغطاء 30 لوكس

الكود: T.T.K-30

- الفولاذ المقاوم للصدأ الطبي
  - النموذج القياسي بحجم A4
  - مع غطاء
- الحجم : 30 × 22 × 6 سم 0.750 جرام



### وعاء طبي 500 مل

الكود: T.T.T-500

- الفولاذ المقاوم للصدأ الطبي
- وعاء الحل
- 400 مل



وعاء طبي 150 مل

الكود: T.T.K-150

- الفولاذ المقاوم للصدأ الطبي
- وعاء الحل
- 150 مل

زجاج طبي 150 مل

كود: T.T.T-150

- الفولاذ المقاوم للصدأ الطبي
- زجاج المحلول
- 150 مل



الكلية الطبية 500 مل

الكود: TBT-500

- الفولاذ المقاوم للصدأ الطبي
- محلول + أجزاء حوض 400 مل



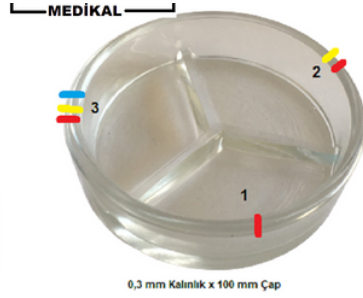
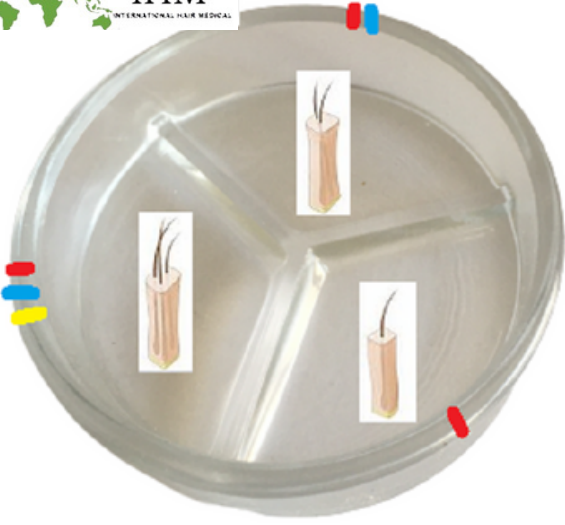

0,3 mm Kalınlık x 100 mm Çap

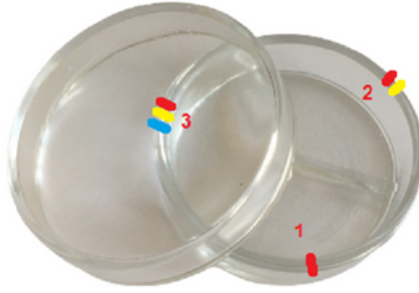

### 3 مقصورة زجاجية

كود: C.P-3X100

- 3 أقسام
- نموذج كاميرا كالين
- طبق بيتري غرافت
- 100 ملم × 100 ملم

### جرافت بيتري مبرد 150 ملم

الكود: PTR.SĞTC-150



@BLACKANDGOLDMEDİKAL

SOĞUTUCU PETRİ KABI

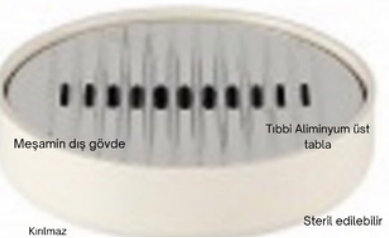

Meşamin dış gövde

Tıbbi Alüminyum üst tabla

Kırılmaz

Steril edilebilir



Isıyı 6 saate korur

130 mm çap



### كام بيتري 120-100 ملم

الكود: سي بي-150

- تيبى 150 ملم كام بيتري
- نموذج مغطى
- 150 × 150 مل

الكود: سي بي-120

- تيبى 120 ملم كام بيتري
- نموذج مغطى
- 120 × 120 مل

الكود: سي بي-100

- تيبى 100 ملم كام بيتري
- نموذج مغطى
- 100 × 100 مل

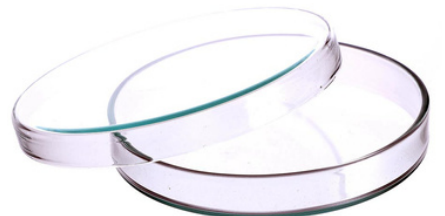
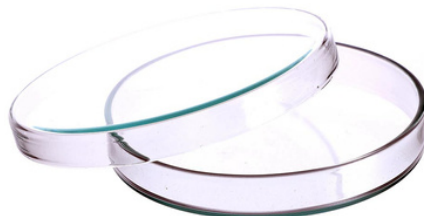
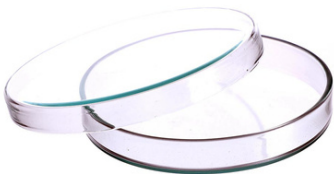



## أوتوكلاف الكاسيت المحمول بالأشعة فوق البنفسجية

### الأشعة فوق

### البنفسجية OTCLV-1

- تعقيم جهاز الأوتوكلاف المحمول بالأشعة فوق البنفسجية في 3 دقائق فقط
- فهو يوفر إمكانية الشحن حتى مع الهاتف، وذلك بفضل محول الشحن العالمي.
- يتيح لك توفير تعقيم جميع منتجاتك باستخدام المحركات البلاستيكية والمعدنية والمحرقات الدقيقة وأداة FUE PUNCH وشفرة الياقوت وما إلى ذلك في 3 دقائق فقط.
- الأوتوكلاف المحمول لزراعة الشعر حاصل على موافقة - CE / FDA .ROSH
- الطول الموجي للأشعة فوق البنفسجية: 253.7 نانومتر
- طريقة العمل؛ وهو متوافق مع جميع شواحن الهواتف، ويمكنك أيضاً توفير التعقيم عن طريق توصيله مباشرة بالمقبس.
- وهو فعال ضد جميع أنواع البكتيريا والفيروسات، بما في ذلك الأمراض المصلية (التهاب الكبد أ - ب - ج - فيروس نقص المناعة البشرية 9) وخاصة مرض كوفيد. يوفر التعقيم الكامل والأمن، بيئة العمل؛ إنه صغير الحجم، مزود بجرس إلكتروني، ومحمول، ويمكن وضعه بجوار المعالج في كل غرفة أثناء الإجراء، ويوفر استخداماً أكثر ملاءمة.
- كيفية الاستخدام: بعد تنظيفه (عن طريق إزالة الدم وما إلى ذلك) وتجفيفه، كل ما عليك فعله هو وضعه بالداخل والضغط على زر التشغيل، وهناك علامات وتعليمات صوتية عليه.

الحجم: 30 × 20 × 8 سم 350 جرام



## كاسيت التعقيم حجم كبير

SIZE ;  
29 x 20 x 4 cm  
21 x 16 x 4 cm  
20 x 10 x 4 cm  
19 x 8 x 4 cm



كبير : SKST-01 متوسط : SKST-02 صغير : SKST-3

الكود: SKST-01 + 02 + 03

- كاسيت التعقيم الطبي
- صبي كبير
- يحتوي على سرير سيليكون خاص
- تم إنتاجه خصيصًا لزراعة الشعر والجراحة التجميلية.

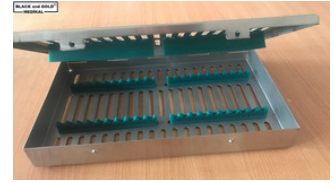

## كاسيت التعقيم

الكود: SKST-05

- الأبعاد: 2 × 7 × 16 سم
- جراحة زراعة الشعر
- جراحة تجميلية
- يتم استخدامه في الحقول.
- كاسيت التعقيم عبارة عن سلسلة خاصة

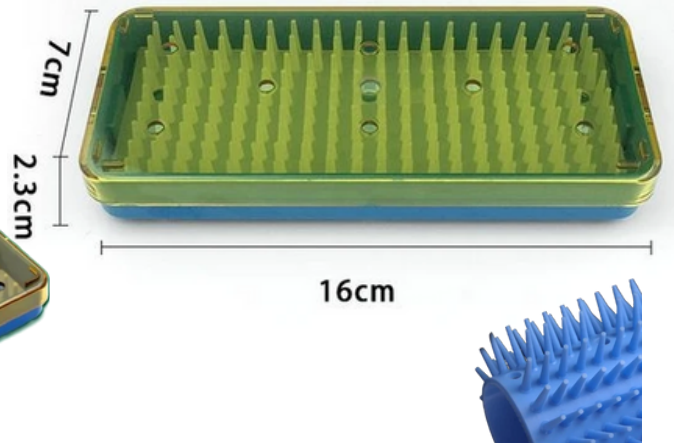
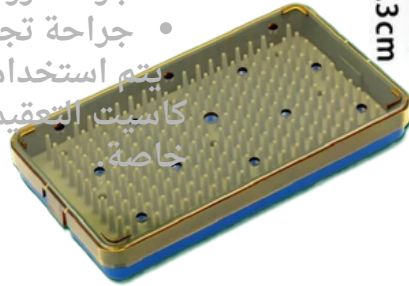

## كاسيت التعقيم

الكود: SKST-05

- الأبعاد: 7 × 15 × 24 سم
- جراحة زراعة الشعر
- جراحة تجميلية
- يتم استخدامه في الحقول.
- كاسيت التعقيم عبارة عن سلسلة خاصة.





جهاز طبي للغرفة المعقمة بالأشعة فوق  
البنفسجية  
36 متراً مربعاً فعالة

الكود: T.UVC-36



- مصباح الأشعة فوق البنفسجية C الطبي لجهاز الغرفة المعقمة فعال لمساحة 36 متراً مربعاً.
- يتوافق مع اللوائح المعتمدة طبيًا.
- إنه منتج جاهز للاستخدام ذو تصميم صغير وانيق.
- يمكن تركيبه في أي مكان باستخدام المعدات في الصندوق.

## مسطرة طبية ستيل 30 سم

كود: T.C.C-30

- مسطرة قياس ووضع علامات على الفولاذ الطبي
- إنه فولاذ طبي
- يبلغ طولها 30 سم
- الزوايا والحواف بيضاوية، مقطوعة بشكل ناعم ولن تخدش.
- يمكن تعقيمها
- إن من الفولاذ المقاوم للصدأ.

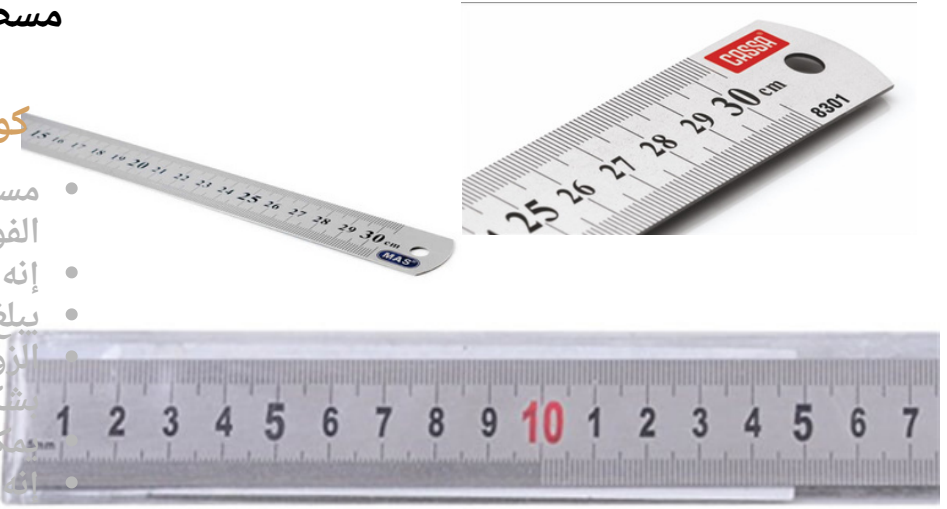

## مشط طبي من الفولاذ معقم

الكود: ت.ت-01

- مشط طبي فولاذي
- المشط المعدني هو نموذج قابل للتعقيم والتعقيم.
- يوفر سنوات طويلة من الاستخدام بفضل هيكله المعدني.
- يمنع التلوث





### حلقة جمع الكسب غير المشروع

كود: GRFT.Y-01

- خاتم الكسب غير المشروع الصلب الطبي
- فولاذ طبي 100%
- حجم البنصر قابل للتعديل
- أكبر مشكلة في جمع الكسب غير المشروع وزرعها مصممة لتكون مساعدك



### ملعقة جمع الكسب غير المشروع

الكود: GRFT.K-01

- ملعقة طعم ستيل طبية
- فولاذ طبي 100%
- حجم البنصر قابل للتعديل
- أكبر مشكلة في جمع الكسب غير المشروع وزرعها مصممة لتكون مساعدك



### زجاجة رذاذ معدنية طبية

الكود: MSSŞ-300

- زجاجة بخاخ معدنية 300 مل
- إنه جسم معدني
- قابلة للتعقيم - قابلة للتعقيم
- إنه نموذج طبي يتوافق مع اللوائح.



## ماكينة حلاقة طبية تعمل بالبطارية وقابلة للغسل والتطهير

**KOD: TM.B-01**



- نموذج طبي + قابل للغسل بالكامل
- يمكن أن تعمل في الماء
- إنها بطارية
- جميع الأحجام وأرقام القطع متوفرة
- يعمل لمدة لا تقل عن 120 دقيقة

## وسادة تحضير والتطعيم من السيليكون الطبي

**الكود: GRFT.P-30**

- مجموعة تحضير التطعيم من السيليكون يمكن تعقيمها
- إنه المنتج الذي يمكنك من خلاله فصل البصيلات وعدها وتقسيمها.



BLACK and GOLD<sup>®</sup> MEDICAL

**0,01 mm**  
mm ve inch



**150 mm**

## أداة قياس رقمية

**الكود: DJTL.KPS-01**

- مسطرة قياس رقمية
- هي أداة قياس رقمية تعمل بالبطارية تستخدم في زراعة الشعر وحشو البوتوكس أو قياسات التماثل.

**SAÇ EKİM ÖNCESİ PLANLAMA ÇİZİM CETVELİ**  
**ELEKTRONİK DİJİTAL ÖLÇÜM**



### مجموعة المساعدات الطارئة

كود: ERP.ES514-B

- مجموعة منظار الحنجرة
- المجموعة الجراحية: ملقط - قوة - مشرط - مقص برتغالي
- مجموعة PVC
- الباب الدوار التلقائي
- أنابيب التنبيب
- قناة هوائية
- اسطوانة أكسجين سعة 1 لتر ومانومتر
- الحجم: 33 × 45 × 15 سم
- الوزن: 3 كجم

### وسادة تحضير التطعيم من السيليكون الطبي

كود: ERP.S514-E

- جسم من الألومنيوم
- المقصورات في الداخل
- أرضيات نعل إسفنجي
- قفل النظام
- الحجم: 33 × 45 × 15 سم
- الوزن: 2 كجم
- المستندات المهمة - الأدوات - المواد الخاصة بك
- حقيبة آمنة ومحمية ل



### أداة زراعة الشعر - حقيبة حماية القلم

الكود: PC-6

- لقد تم تصميمه لتخزين وحمل ملقط زراعة الشعر والأجهزة الحساسة المماثلة.
- لديها 6 عيون
- مخمل ناعم من الداخل
- إنها بشرة أنثوية
- نظام إغلاق بسحاب





### نموذج محمول لجراحة زراعة الشعر



#### الكود : HST.MNTR- P01

- قياس درجة حرارة الجسم: هذه الشاشة قادرة على قياس SPO2 (تشبع الأكسجين)، ومعدل النبض (PR)، وضغط الدم (NIBP) ودرجة حرارة الجسم (OC)، مما يوفر مراقبة شاملة للمريض.
- قياس دقيق عند التروية المنخفضة: يمكنه إجراء قياسات دقيقة حتى عند التروية المنخفضة بنسبة 0.05%، مما يوفر نتائج موثوقة للمواقف الحرجة.
- مؤشر التروية: يساعدك قياس مؤشر التروية على مراقبة حالة التروية بمزيد من التفاصيل (يتراوح مؤشر التروية من 0.05% إلى 20%).
- مناسب للحالات القاسية: يمكنه إجراء قياسات دقيقة حتى في الحالات القصوى مثل مرضى حديثي الولادة والصدمات، مما يوفر استخدامًا متعدد الاستخدامات.
- وضعان مختلفان للقياس: يمكنك الاختيار بين الوضع التلقائي (الفوري) ووضع المراقبة.
- تخزين البيانات: باستخدام ميزة تخزين البيانات، يمكنك الوصول إلى البيانات التاريخية ومراقبة اتجاهات الرسم البياني. يمكنك الحصول على 48 ساعة من البيانات دون انقطاع في وضع المراقبة.

### SPO 2 بروبو ديجيتال

#### الكود: STRP-01

- جهاز قياس التأكسج النبضي من نوع الإصبع
- مقياس التأكسج الرقمي بالإصبع
- نتيجة دقيقة 100% مقياس التأكسج النبضي هو جهاز يمكنه قياس عدد النبضات في الدقيقة ومستوى الأكسجين في الدم بأسهل وأسرع طريقة وتسجيله أيضًا.





### وسادة رقبة قابلة للنفخ

الكود: BYŞ.10

- وسادة رقبة قابلة للنفخ
- خيارات الألوان متاحة
- سطح خارجي مخملي يوفر الراحة
- هذا هو نوع الوسادة المريحة التي يجب على المرضى استخدامها لفترة ما بعد زراعة الشعر.

### شريط زراعة الشعر بالجبهة

الكود: SEB.50

- الودمة بعد زراعة الشعر
- إنه الشريط المستخدم لمنع الترهل.
- هيكل مرن خاص لا يضغط - لا يعطي شعورًا بعدم الراحة
- إنه واسع النطاق
- قابل للغسل



### مقاطع زراعة الشعر الطويل

الكود: SET.50

- يمكن تعقيم المعادن
- يتم استخدامه لإنشاء مناطق عمل أكثر راحة ورفاهية من خلال جمع الشعر أثناء إجراءات زراعة الشعر الطويل.



50 قطعة





### رأس C من السيليكون

الكود: C.SB.01



- يتم استخدامه في جميع العمليات التي تتطلب دعم الرأس.
- جراحة زراعة الشعر (الأنف والأذن والحنجرة، الجراحة التجميلية، الجراحة العامة
- كانت:  $22 \times 8.5 \times 4.5$  سم.
- وهي مصنوعة من البولييمر اللزج.
- يمكن إعادة استخدامها وتنظيفها بسهولة.
- إنه مقاوم للماء ومضاد للكهرباء الساكنة.
- فهو يسمح للشخص بالاستلقاء في وضعيات الاستلقاء الطويلة لساعات دون إزعاج أو ترك علامة أثناء جراحة زراعة الشعر.

### بورون بوزيسون إبيدي

الكود: C.SB.02

- يوفر دخول الهواء في وضعية الانبطاح للمريض.
- كانت:  $28 \times 24 \times 14$  سم
- وهي مصنوعة من البولييمر اللزج.
- يمكن إعادة استخدامها وتنظيفها بسهولة.
- إنه مقاوم للماء ومضاد للكهرباء الساكنة.
- في وضعية البورون في جراحة زراعة الشعر؛ يسمح لك بالبقاء بشكل مريح لفترات طويلة من الزمن.
- إنه تقويم العظام بالكامل ولا يترك أي ندبات.



### وسادة خاصة لدعم الرقبة من السيليكون

الكود: C.SB.03



- الغرض منه هو تخفيف الضغط والحماية والدعم أثناء التشخيص والعلاج والعمليات الجراحية.
- كان  $19 \times 11 \times 8$  سم.
- وهي مصنوعة من البولييمر اللزج.
- يمكن إعادة استخدامها وتنظيفها بسهولة.
- إنه مقاوم للماء ومضاد للكهرباء الساكنة.
- يتم استخدامه كدعم للرقبة في جراحة زراعة الشعر.
- لا يشعر المريض بأي إزعاج أثناء الإجراءات الطويلة، ولا تؤلمه رقبته، ويسمح له بالبقاء مريحًا بلا حراك لساعات طويلة.



### قلم تحديد ورسم الجلد المعقم



#### الكود: SCK-10

- اللون: رسم أزرق داكن
- إنها معبأة ومعقمة
- 1 قلم رسم طبي
- هناك 1 مسطرة خاصة.
- بعد فتحه يمكن استخدامه حتى انتهاء الإقامة.
- يتم استخدامه للرسم ووضع العلامات والكتابة أثناء عمليات زراعة الشعر.
- كما يُستخدم أيضًا كقلم تحديد في رسومات الجراحة التجميلية والجراحة العامة وطب الجلد وأيضًا في عمليات الوشم.

### قلم تحديد ورسم الجلد المعقم

#### الكود: CK-B.10

- اللون: رسم أبيض
- 1 قلم رسم طبي
- هناك 1 مسطرة خاصة.
- بعد فتحه يمكن استخدامه حتى انتهاء الإقامة.
- يتم استخدامه للرسم ووضع العلامات والكتابة أثناء عمليات زراعة الشعر.
- كما يُستخدم أيضًا كقلم تحديد في رسومات الجراحة التجميلية والجراحة العامة وطب الجلد وأيضًا في عمليات الوشم.



### قلم تحديد ورسم الجلد المعقم

#### الكود: CK-S.10

- اللون: رسم أسود
- 1 قلم رسم طبي
- هناك 1 مسطرة خاصة.
- بعد فتحه يمكن استخدامه حتى انتهاء الإقامة.
- يتم استخدامه للرسم ووضع العلامات والكتابة أثناء عمليات زراعة الشعر.
- كما يُستخدم أيضًا كقلم تحديد في رسومات الجراحة التجميلية والجراحة العامة وطب الجلد وأيضًا في عمليات الوشم.





### الباتيك تيرناك روباتو

الرمز: BTR-05

كيف تستعمل :

- قبل استخدام المنتج، انقعي قدميك في الماء الساخن لمدة 15 دقيقة.
- قم بتثبيت ذراعي الأداة على حواف الظفر الناشب، واحدًا تلو الآخر،
- قم بتثبيت جزء الدعم الأوسط من الأداة على ظفرك بيد واحدة وقم بإدارة برغي جزء الدعم حتى يحدث شعور بالتمدد (سيتم تنفيذ هذه العملية في الماء الساخن). كرري عملية لف وتوسيع المسامير 3 مرات بفواصل 10 دقائق لمدة نصف ساعة، ثم أخرجي قدمك من الماء الساخن وجففي أظفرك بمجفف الشعر.
- قم بإزالة الأداة ودعم الأجزاء المصححة عن طريق وضع القطن تحتها.

سمات :

إنه من الفولاذ المقاوم للصدأ. + لا ينحني أو يلتوي.  
العرض 2.5 سم / الطول 4 سم

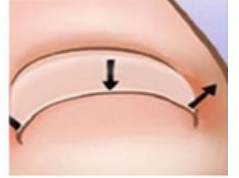

### بطارية ثلج 13 سم

KOD: BZAK-13

- لون أزرق
- بطارية الثلج (وهي مملوءة بالسائل).
- مقاس 13 × 9 × 3.5 سم
- 110 غرام



### بطارية ثلج 32 سم

KOD: BZAK-32

- لون أزرق
- بطارية الثلج (وهي مملوءة بالسائل).
- قياسات تكنولوجيا المعلومات 32 × 30
- 1.4 ×
- 1200 غرام

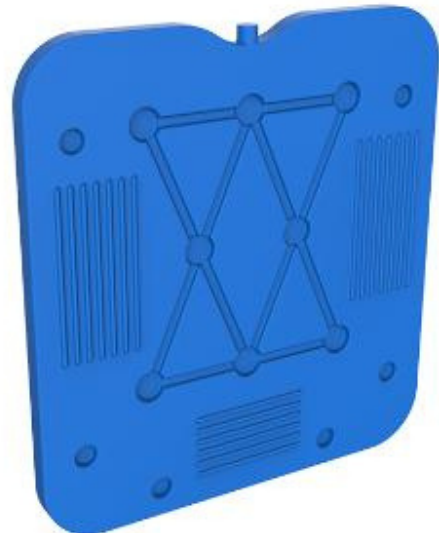



### رذاذ تشحيم صيانة المحرك

الكود: MB-S.500

#### كيف تستعمل :

- تم إرفاق طرف خاص لرأس الرش،
- من نهاية المحرك أو بداية التشغيل؛
- تم تشديد 3 المقابس. يتم تشغيل المحرك في وضع الخمول لمدة 30 ثانية. هذا كل شيء.
- يمنع تسخين المحرك
- قطع الصوت القادم من المحرك
- يدعم العمل الصحي دون المشي
- 500 مل



### ميزوثيرابي الشعر

الكود: HC.HCRM-6X5

- علاج الشعر الجراحي
- مجمع مصمّم الفيتامينات

**HC HairCharm**

•Sodium	3-5mEq
•Potassium	3-5mEq
•Magnesium	0,3-0,5mEq
•Calcium	2-4mEq
•Phosphorous	1-2mEq
•Zinc (Çinko)	150-200mg
•Copper	10-20mg
•Iron	1mg
•Vitamin A	233units
•Vitamin C	6mg
•Vitamin D	66units
•Vitamin E	0,66units
•Vitamin B (Thiamine)	0,055mg
•Vitamin B2 (Riboflavine)	0,07mg
•Vitamin B3 (Niacine)	0,9mg
•Vitamin B5 (Pantothenic)	0,3mg
•Vitamin B6 (Pyridoxine)	0,05mg
•Biotine (Vitamin B7)	30mg
•Folic Acid (Vitamin B9)	8mg
•Vitamin B12 (Cyanocobalamine)	0,04mg

**1 vial contains: Vitamin B12 40 mg - Vitamin B6 40 mg - Biotin 60 µg - Folic Acid 8 mg**  
Additive to infusion fluids  
Do not store above 25 °C  
Batch No./Use before: Manuf. date:

**SACINIZ İÇİN GEREKLI TÜM VİTAMİNLER BU FLAKONDA**

**Saçınız için Gerekli Tüm Vitamin ve Mineralleri İçerir**

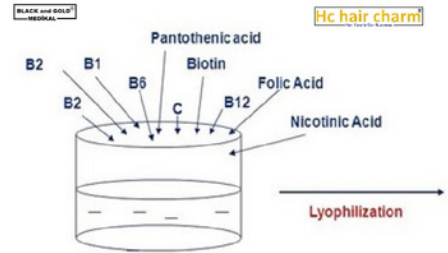

تجار الموزع لدينا

الدولية للشعر الطبي

إذا كنت تستوفي الشروط اللازمة لوكالة الموزع، فسيتم منح الوكلاء إلى بلدان أخرى.

الاتصال للحصول  
على التفاصيل!

بريد إلكتروني

info@internationalhairmedical.com

INTERNATIONAL HAIR MEDICAL

www.internationalhairmedical.com

IHM

Since 2020

هاتف

8843 894 533 90+ / 8924 662 539 90+

التجارة الدولية للشعر الطبي. المحدودة.ستي.

منذ : 2020

إنها أجهزة زراعة الشعر وإنتاج المعدات المساعدة وتصنيعها وتوزيعها وتاجرها ومركز مبيعات الجملة والتجزئة

معتمد من هيئة المبيعات الدولية

نحن نقدم الشحن النشط إلى 61 دولة في العالم، باستثناء البلدان التي لدينا فيها موزعون. يتم تسليم شحناتنا مباشرة إلى العنوان. على الرغم من أن ذلك يختلف باختلاف البلد، يتم تسليم عمليات التسليم عن طريق الجو إلى العنوان في غضون 1-4 أيام، ويتم تسليم عمليات التسليم عن طريق البر إلى العنوان في غضون 7-14 يومًا، ويتم تسليم عمليات التسليم عن طريق البحر + البر إلى العنوان في غضون 14-28 يومًا.

نحن نقدم أيضًا راحة كبيرة لمستخدمينا من خلال العديد من طرق الدفع الرسمية مثل بطاقة الائتمان والدفع ببطاقة الخصم + الدفع عبر الرابط + التحويل البنكي.

باستثناء البلدان التي لدينا فيها موزعين، تتوفر المبيعات السريعة أيضًا من خلال موقعنا على الإنترنت.

جميع منتجاتنا عليها فاتورة و ضمان دولي.